



# CITTA' di AVIGLIANA

Provincia di TORINO

ESTRATTO

## VERBALE DI DELIBERAZIONE

### DELLA GIUNTA COMUNALE

N. 113

**OGGETTO: PROGRAMMA DI SICUREZZA ALIMENTARE E LOTTA ALLA POVERTÀ NELL'AREA DEL SAHEL. RIPRESENTAZIONE PROGETTO.**

L'anno *duemilacinque*, addì *ventidue* del mese di *Giugno* alle ore *17.30* nella solita sala delle adunanze, regolarmente convocata, si è riunita la Giunta Comunale nelle persone dei Signori:

Sindaco - <i>MATTIOLI Carla</i>	<i>SI</i>
Assessore - <i>REVIGLIO Arnaldo</i>	<i>SI</i>
Assessore - <i>ARCHINA' Giuseppe</i>	<i>SI</i>
Assessore - <i>MARCECA Baldassare</i>	<i>SI</i>
Assessore - <i>MANCINI Marina</i>	<i>SI</i>
Assessore - <i>BRACCO Angela</i>	<i>SI</i>
Assessore - <i>BRUNATTI Luca</i>	<i>SI</i>
Assessore - <i>AMPRINO Silvio</i>	<i>NO</i>

Partecipa alla seduta il Segretario Generale Dr.ssa *IMBIMBO Iris*.

Il Sindaco, riconosciuta legale l'adunanza, dichiara aperta la seduta.

## LA GIUNTA COMUNALE

Vista la proposta di deliberazione predisposta dall'**Area Amministrativa – Settore Cultura, Turismo, Servizi alla Persona n. 61 del 21/06/2005**, allegata alla presente deliberazione per farne parte integrante e sostanziale, avente ad oggetto: "PROGRAMMA DI SICUREZZA ALIMENTARE E LOTTA ALLA POVERTÀ NELL'AREA DEL SAHEL. RIPRESENTAZIONE PROGETTO.";

Ritenuta la proposta meritevole di accoglimento per le motivazioni tutte in essa contenute;

Acquisiti i pareri in ordine alla regolarità tecnica e contabile ai sensi dell'art.49 del D. Lgs 18.8.2000 n. 267, Testo unico delle leggi sull'ordinamento degli enti locali, che allegati alla presente deliberazione ne fanno parte integrante e sostanziale;

Visti gli artt. 42, 48 e 50 del D. Lgs 18.8.2000 n. 267, Testo unico delle leggi sull'ordinamento degli enti locali, in ordine alla competenza degli organi comunali;

Con votazione unanime favorevole espressa in forma palese;

### DELIBERA

Di accogliere integralmente la proposta predisposta dall'**Area Amministrativa – Settore Cultura, Turismo, Servizi alla Persona**, allegata alla presente quale parte integrante e sostanziale.

### SUCCESSIVAMENTE

Con votazione unanime favorevole espressa in forma palese;

### DELIBERA

Di dichiarare la presente immediatamente eseguibile ai sensi dell'art.134, 4° comma, del D. Lgs 18.8.2000, n. 267, "Testo unico delle leggi sull'ordinamento degli enti locali".

~~~~~



# CITTÀ di AVIGLIANA

Provincia di TORINO  
UFFICIO Cultura, Sport, Servizi alla Persona  
TEL. 011.97 69 101/117/119  
e-mail: [cultura.avigliana@reteunitaria.piemonte.it](mailto:cultura.avigliana@reteunitaria.piemonte.it)

**Alla Giunta Comunale**

PROPOSTA DI DELIBERAZIONE n° ~~61~~ del 21/06/2005

**Oggetto: Programma di sicurezza alimentare e lotta alla povertà  
nell'area del Sahel – Ripresentazione progetto.**

Avigliana, lì 21/06/2005

IL RESPONSABILE AREA AMM.VA  
(Dr. Giovanni TROMBADORE)



L'Assessore alle Politiche Sociali  
(Marina MANCINI)

# THE HISTORY OF THE

REPUBLIC OF THE UNITED STATES

1776-1863

[The main body of the page contains extremely faint and illegible text, likely bleed-through from the reverse side of the document. The text is too light to transcribe accurately.]

1

2

- Richiamato il Decreto Legislativo 18.08.2000 – n° 267 “ Testo Unico delle Leggi sull’ordinamento degli Enti Locali;

*Promesso:*

- che con deliberazione del Consiglio Comunale n° 42 del 13/4/2005, esecutiva, si è approvato il Bilancio Comunale di previsione 2005 e pluriennale 2005 – 2007;
- che con deliberazione della Giunta Comunale n° 58 del 20/04/2005, dichiarata immediatamente eseguibile, sono stati individuati i Responsabili delle Aree ed attribuiti i budget di spesa e le relative risorse per l’esecuzione dei programmi e dei progetti per l’anno 2005;
- che la Giunta Comunale, con proprio atto deliberativo n° 227 del 24/11/2004, esecutivo ai sensi di legge, ha stabilito di partecipare al progetto denominato “*Crescere sani nel nord e nel sud mondo...*” in collaborazione con l’ASL 3 Malattie Infettive - A.S.P.I.C. di Torino, il Comune di Villar Perosa, il Comune di Koutiala in Mali ed alla Congregazione delle Suore del Santo Natale di Torino, presentando richiesta di contributo alla Regione Piemonte;
- che nelle more di approvazione del programma da parte della Regione Piemonte, per motivi tecnici la Congregazione delle Suore del Santo Natale ha comunicato di dover ritirare la propria adesione e che ciò ha comportato la sospensione del progetto e la necessità di effettuare la rimodulazione;
- che la rimodulazione è stata effettuata rispettando la filosofia generale del progetto e mantenendo invariato l’impegno economico a carico dell’Amministrazione Comunale;
- che sono stati riaperti i termini del bando regionale;

***Si propone che la Giunta Comunale deliberi***

1° - Di approvare la rimodulazione del progetto “*Crescere sani nel nord e nel sud mondo*”, secondo lo schema predisposto dai partner di cui al terzo comma delle premesse allegandolo alla presente quale parte integrante e sostanziale.

2° - Di ripresentare il progetto alla Regione Piemonte – Settore Affari Internazionali e Comunitari richiedendo un contributo pari ad € 34.870,00

3° - Di confermare, ad avvenuta approvazione del progetto, l’erogazione all’ASL 3 - U.O. Malattie Infettive B – A.S.P.I.C. – Corso Svizzera 164 – Torino – C.F. 97574720013, di un contributo di € 3.500,00 a fronte delle spese di sostenimento del progetto stesso, demandando all’ASL 3 il ruolo di partner tecnico in loco e responsabile della gestione economica.

4° - Di dare atto che ogni contributo economico della Regione Piemonte, se concesso, verrà introitato alla Risorsa 6.05.0000 – PEG 1629 “*Servizi per conto Regione Piemonte*” del Bilancio 2005 e riversato integralmente all’ASL n° 3.

5° - Di dare altresì atto che l’onere derivante dall’assunzione della presente deliberazione risulta già stanziato mediante determina del Responsabile Area Amministrativa n° 491 del 26/11/2004

Avigliana, 21/06/2005

IL RESPONSABILE AREA AMMINISTRATIVA  
(Dr. Giovanni TROMBADORE)



Faint text or markings at the bottom of the page, possibly a signature or date.

CONGREGAZIONE DELLE SUORE  
DEL SS. NATALE

Corso Francia, 164 - Tel. 740.460  
TORINO

E-mail [sr.s.natale@torino.chiesacattolica.it](mailto:sr.s.natale@torino.chiesacattolica.it)

A.2

MANCINI  
ALDO

Alla cortese attenzione di

Dottor GIORGIO GARELLI  
Regione Piemonte  
Settore Affari Internazionali e Comunitari  
Ufficio Cooperazione Internazionale  
P.zza Castello, 165  
10122 TORINO

Dottor G. DE INTINIS  
Direttore Generale A.S.L. 3  
Ospedale Amedeo Di Savoia  
C.so Svizzera, 164  
10149 TORINO

Dottorssa MARIA LUISA SORANZO  
Responsabile scientifico del Progetto  
A.S.L. 3  
Ospedale Amedeo Di Savoia  
C.so Svizzera, 164  
10149 TORINO

Dottor GIOVANNI TROMBADORE  
Ufficio Cultura, Turismo, Servizi alla persona  
Comune di Avigliana  
P.zza Conte Rosso, 7  
10051 AVIGLIANA TO

Dottorssa PIA CARPINELLI  
Segretario comunale  
Comune di Villar Perosa  
P.zza della Libertà, 1  
10069 VILLAR PEROSA TO

Sig. OUMAR DEMBELE  
Sindaco del Comune di Koutiala  
Regione di Sikasso  
MALI - AFRICA OCCIDENTALE

Comune di  
AVIGLIANA  
0003727  
18/02/2005  
12:10

C\_C816







CONGREGAZIONE DELLE SUORE  
DEL SS. NATALE

Corso Francia, 164 - Tel. 740.460  
TORINO

E-mail [sr.s.natale@torino.chiesacattolica.it](mailto:sr.s.natale@torino.chiesacattolica.it)

Torino, 15 febbraio 2005

**OGGETTO: PARTECIPAZIONE AL PROGETTO DAL TITOLO  
“CRESCERE SANI NEL NORD E NEL SUD DEL  
MONDO: I GIOVANI E LA SCUOLA, UN'OCCASIONE  
PER IL CAMBIAMENTO”  
PERCORSO A.**

Vi scriviamo in quanto Congregazione responsabile della gestione del Centro Nutrizionale di Koutiala, in Mali, Africa Occidentale, individuato come luogo in cui avrebbe dovuto svolgersi il progetto in oggetto.

Siamo spiacenti di comunicarvi che, in conseguenza a varie questioni organizzative interne alla Congregazione, intervenute improvvisamente in loco, non ci è più possibile dare la nostra disponibilità alla realizzazione del progetto riguardante il Centro Nutrizionale di Koutiala.

Data la vostra implicazione nell'organizzazione del progetto, la disponibilità e l'attenzione che avete accordato a tale iniziativa per il miglioramento della situazione nutrizionale e sanitaria dei bambini di Koutiala, ci premuriamo di comunicarvi tempestivamente le difficoltà intervenute affinché possiate fare i passi necessari.

Con cordiali ringraziamenti e  
distinti saluti

*Sr. Miriam Tiziani*

Sr Miriam Tiziani  
Consigliera della Congregazione  
Per il settore Missioni





| OBIETTIVI                                                                       |                                                                                                                                                                                                                                                                                                                                                                                                                                             | AZIONI                                                                                                   |                                                                                                                                                                                             | PERSONALE COINVOLTO | MONITORAGGIO/VERIFICA |
|---------------------------------------------------------------------------------|---------------------------------------------------------------------------------------------------------------------------------------------------------------------------------------------------------------------------------------------------------------------------------------------------------------------------------------------------------------------------------------------------------------------------------------------|----------------------------------------------------------------------------------------------------------|---------------------------------------------------------------------------------------------------------------------------------------------------------------------------------------------|---------------------|-----------------------|
| Dispensario di <b>San Pietro e Suore del Santo Natale del Comune di Kuriala</b> |                                                                                                                                                                                                                                                                                                                                                                                                                                             |                                                                                                          |                                                                                                                                                                                             |                     |                       |
| 1                                                                               | <ul style="list-style-type: none"> <li>- valutare l'apporto in macronutrienti (proteine, lipidi, glicidi) ed in micronutrienti (calcio, ferro, vitamine, acidi grassi essenziali)</li> <li>- selezionare l'alimentazione più appropriata in rapporto alle caratteristiche cliniche del paziente</li> </ul>                                                                                                                                  | ASL3, ASPIC<br>Clinica Pediatrica Università Torino<br>Infermiere professionale locale                   | <ul style="list-style-type: none"> <li>- stage in loco pediatra e borsista</li> <li>- raccolta dati da cartella clinica</li> </ul>                                                          |                     |                       |
| 2                                                                               | <ul style="list-style-type: none"> <li>- identificare un set minimo di esami da effettuare e reperire il corrispondente fabbisogno di materiale di laboratorio;</li> <li>- definire i protocolli operativi e la modulistica più appropriata per la gestione sia del dato/paziente che del materiale in uso</li> <li>- identificare e, se necessario, provvedere alla formazione di personale locale da dedicare alla diagnostica</li> </ul> | ASL3, ASPIC<br>Tecnico di laboratorio locale                                                             | <ul style="list-style-type: none"> <li>- stage in loco borsista</li> <li>- consultazione cartelle cliniche e registri</li> <li>- presenza ed impiego di protocolli e modulistica</li> </ul> |                     |                       |
| 3                                                                               | <ul style="list-style-type: none"> <li>- ridefinire la cartella clinica con il personale locale e formare sul corretto impiego</li> <li>- sviluppare una "carta di controllo" per dare l'opportunità all'operatore locale di monitorare nel tempo i risultati raggiunti</li> </ul>                                                                                                                                                          | ASL3, ASPIC<br>Infermiere locale                                                                         | <ul style="list-style-type: none"> <li>- stage in loco borsista</li> <li>- adozione carta di controllo</li> </ul>                                                                           |                     |                       |
| Comuni di <b>Avigliana e Villar Perosa</b>                                      |                                                                                                                                                                                                                                                                                                                                                                                                                                             |                                                                                                          |                                                                                                                                                                                             |                     |                       |
| 4                                                                               | <ul style="list-style-type: none"> <li>- definizione dei contenuti, della metodologia didattica, dei risultati da raggiungere in collaborazione con il personale docente</li> <li>- preparazione del materiale didattico</li> <li>- realizzazione degli interventi</li> </ul>                                                                                                                                                               | Docenti delle Scuole di Avigliana e Villar Perosa<br>ASL3, ASPIC<br>Clinica Pediatrica Università Torino | <ul style="list-style-type: none"> <li>- intervento effettuato</li> <li>- materiale didattico prodotto</li> <li>- elaborati da parte degli studenti</li> </ul>                              |                     |                       |

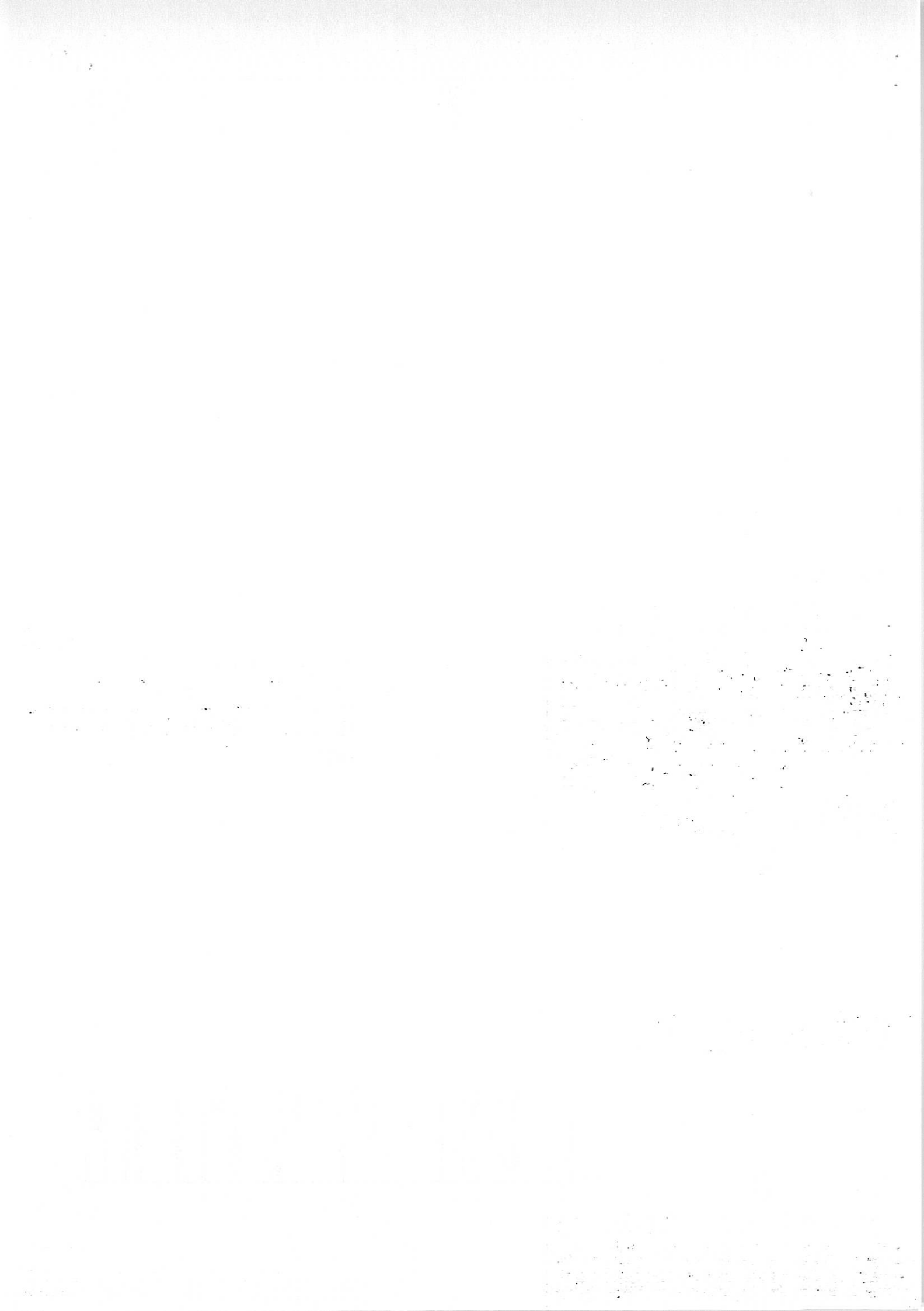

PROGRAMMA L CUREZZA ALIMENTARE E LOTTA ALLA POVERTA' NEL SAHEL E NELL'AFRICA OCCIDENTALE - PERCORSO A - ANNO 2004

Modulo 1

N. Progetto/Anno:

Ente: Comune di Avigliana

Costo Totale Progetto:

70020

**Preventivo di spesa**

| Capitolo di spesa | Categorie di spesa                              | valorizzazioni* | Descrizione spesa                            | Quantità        |    | PREZZO UNITARIO |      | COSTO TOTALE  |              |
|-------------------|-------------------------------------------------|-----------------|----------------------------------------------|-----------------|----|-----------------|------|---------------|--------------|
|                   |                                                 |                 |                                              | Unità di misura | n° | Moneta Locale   | Euro | Moneta Locale | Euro         |
| <b>A</b>          | <b>Spese di personale (Max 50%)</b>             |                 |                                              |                 |    |                 |      |               |              |
| A1                | Personale espatriati specializzato              | u               | 1 medico pediatra (fascia 2)*                | gg missione     | 40 |                 | 290  |               | 11600        |
| A1                | Personale espatriati specializzato              | aspic as13      | 1 medico infettivologo (fascia 2)*           | gg missione     | 40 |                 | 290  |               | 11600        |
| A3                | Personale locale sf                             | r               | infermiere professionale (1 anno, full time) |                 | 1  |                 | 1600 |               | 1600         |
| A3                | Personale locale sf                             | aspic           | counselor/educatore (1 anno, full time)      |                 | 1  |                 | 1100 |               | 1100         |
| A3                | Personale locale sf                             | aspic           | tecnico di laboratorio (1 anno, part time)   |                 | 1  |                 | 750  |               | 750          |
| A4                | Personale locale non specializzato (manodopera) | r               | inserviente (1anno, part time)               |                 | 1  |                 | 350  |               | 350          |
|                   | <b>Totale A</b>                                 |                 |                                              |                 |    |                 |      |               | <b>27000</b> |
| <b>B</b>          | <b>Missioni (Max 50%)</b>                       |                 |                                              |                 |    |                 |      |               |              |
| B1                | Missioni preliminari                            | r               | viaggio Italia-Mali andata/ritorno (A/R)     | n. viaggi A/R   | 4  |                 | 750  |               | 3000         |
| B1                | Missioni preliminari                            | r               | soggiorno vitto/ alloggio                    | gg missione     | 75 |                 | 25   |               | 1875         |
| B1                | Missioni preliminari                            | X               | supporti logistici in loco/ trasferimenti    |                 |    |                 |      |               | 500          |
| B2                | Missioni finali                                 | r               | viaggio Italia-Mali andata/ritorno (A/R)     | n. viaggi A/R   | 4  |                 | 750  |               | 3000         |
| B2                | Missioni finali                                 | r               | soggiorno vitto/ alloggio                    | gg missione     | 75 |                 | 25   |               | 1875         |
| B2                | Missioni finali                                 | X               | supporti logistici in loco/ trasferimenti    |                 |    |                 |      |               | 500          |
|                   | <b>Totale B</b>                                 |                 |                                              |                 |    |                 |      |               | <b>10750</b> |
| <b>C</b>          | <b>Investimenti</b>                             |                 | acquisto di macchinari, ruzioni,...)         |                 |    |                 |      |               |              |



| Capitolo di spesa | Categorie di spesa  | valorizzazioni* | Descrizione spesa                                       | Quantità        |    | PREZZO UNITARIO |      | COSTO TOTALE  |             |
|-------------------|---------------------|-----------------|---------------------------------------------------------|-----------------|----|-----------------|------|---------------|-------------|
|                   |                     |                 |                                                         | Unità di misura | n° | Moneta Locale   | Euro | Moneta Locale | Euro        |
| C1                | Investimenti ad uso | X               | costo d'uso immobili (aule / locali: Avigliana)         |                 |    |                 |      |               | 1500        |
| C1                | Investimenti ad uso | X               | costo d'uso immobili (aule / locali Villar perosa)      |                 |    |                 |      |               | 1500        |
| C3                | Investimenti ad uso | X               | costo d'uso immobili (laboratorio, ambulatorio, 1 anno) |                 |    |                 |      |               | 1500        |
| C3                | Investimenti ad uso | r               | apparecchiature di laboratorio e accessori              |                 |    |                 |      |               | 1500        |
| <b>Totale C</b>   |                     |                 |                                                         |                 |    |                 |      |               | <b>6000</b> |

Firma del Legale Rappresentante

| EJERCICIOS |       | Calificación | Comentarios |
|------------|-------|--------------|-------------|
| 1          | Chile | 100%         |             |
| 2          |       | 100%         |             |
| 3          |       | 100%         |             |
| 4          |       | 100%         |             |
| 5          |       | 100%         |             |
| 6          |       | 100%         |             |
| 7          |       | 100%         |             |
| 8          |       | 100%         |             |
| 9          |       | 100%         |             |
| 10         |       | 100%         |             |
| 11         |       | 100%         |             |
| 12         |       | 100%         |             |
| 13         |       | 100%         |             |
| 14         |       | 100%         |             |
| 15         |       | 100%         |             |
| 16         |       | 100%         |             |
| 17         |       | 100%         |             |
| 18         |       | 100%         |             |
| 19         |       | 100%         |             |
| 20         |       | 100%         |             |
| 21         |       | 100%         |             |
| 22         |       | 100%         |             |
| 23         |       | 100%         |             |
| 24         |       | 100%         |             |
| 25         |       | 100%         |             |
| 26         |       | 100%         |             |
| 27         |       | 100%         |             |
| 28         |       | 100%         |             |
| 29         |       | 100%         |             |
| 30         |       | 100%         |             |
| 31         |       | 100%         |             |
| 32         |       | 100%         |             |
| 33         |       | 100%         |             |
| 34         |       | 100%         |             |
| 35         |       | 100%         |             |
| 36         |       | 100%         |             |
| 37         |       | 100%         |             |
| 38         |       | 100%         |             |
| 39         |       | 100%         |             |
| 40         |       | 100%         |             |
| 41         |       | 100%         |             |
| 42         |       | 100%         |             |
| 43         |       | 100%         |             |
| 44         |       | 100%         |             |
| 45         |       | 100%         |             |
| 46         |       | 100%         |             |
| 47         |       | 100%         |             |
| 48         |       | 100%         |             |
| 49         |       | 100%         |             |
| 50         |       | 100%         |             |
| 51         |       | 100%         |             |
| 52         |       | 100%         |             |
| 53         |       | 100%         |             |
| 54         |       | 100%         |             |
| 55         |       | 100%         |             |
| 56         |       | 100%         |             |
| 57         |       | 100%         |             |
| 58         |       | 100%         |             |
| 59         |       | 100%         |             |
| 60         |       | 100%         |             |
| 61         |       | 100%         |             |
| 62         |       | 100%         |             |
| 63         |       | 100%         |             |
| 64         |       | 100%         |             |
| 65         |       | 100%         |             |
| 66         |       | 100%         |             |
| 67         |       | 100%         |             |
| 68         |       | 100%         |             |
| 69         |       | 100%         |             |
| 70         |       | 100%         |             |
| 71         |       | 100%         |             |
| 72         |       | 100%         |             |
| 73         |       | 100%         |             |
| 74         |       | 100%         |             |
| 75         |       | 100%         |             |
| 76         |       | 100%         |             |
| 77         |       | 100%         |             |
| 78         |       | 100%         |             |
| 79         |       | 100%         |             |
| 80         |       | 100%         |             |
| 81         |       | 100%         |             |
| 82         |       | 100%         |             |
| 83         |       | 100%         |             |
| 84         |       | 100%         |             |
| 85         |       | 100%         |             |
| 86         |       | 100%         |             |
| 87         |       | 100%         |             |
| 88         |       | 100%         |             |
| 89         |       | 100%         |             |
| 90         |       | 100%         |             |
| 91         |       | 100%         |             |
| 92         |       | 100%         |             |
| 93         |       | 100%         |             |
| 94         |       | 100%         |             |
| 95         |       | 100%         |             |
| 96         |       | 100%         |             |
| 97         |       | 100%         |             |
| 98         |       | 100%         |             |
| 99         |       | 100%         |             |
| 100        |       | 100%         |             |

100%



| Capitolo di spesa | Codice di spesa | valorizzazioni* | Descrizione spesa                                                                                                       | Quantità                                    |       | PREZZO UNITARIO |      | COSTO TOTALE  |              |
|-------------------|-----------------|-----------------|-------------------------------------------------------------------------------------------------------------------------|---------------------------------------------|-------|-----------------|------|---------------|--------------|
|                   |                 |                 |                                                                                                                         | Unità di misura                             | n°    | Moneta Locale   | Euro | Moneta Locale | Euro         |
| D                 | M.              |                 | di consumo                                                                                                              |                                             |       |                 |      |               |              |
| D1                |                 | r               | consumo acquistati in Italia                                                                                            | test rapido HIV (Capyllus)                  | 250   |                 | 6    |               | 1500         |
| D1                |                 | r               | consumo acquistati in Italia                                                                                            | reattivi esame chimico-fisico urine         | 1.000 |                 | 0,07 |               | 70           |
| D2                |                 | r               | consumo acquistati in loco                                                                                              | reattivi esame parassitologico feci         | 2.000 |                 | 0,25 |               | 500          |
| D2                |                 | r               | consumo acquistati in loco                                                                                              | reattivi emoscopia malarfica                | 2.000 |                 | 0,25 |               | 500          |
| D2                |                 | r               | consumo acquistati in loco                                                                                              | vetreria di laboratorio                     |       |                 |      |               | 100          |
| D2                |                 | r               | consumo acquistati in loco                                                                                              | manualistica, modulistica, registri,        |       |                 |      |               | 200          |
|                   |                 |                 | <b>Totale D</b>                                                                                                         |                                             |       |                 |      |               | <b>2870</b>  |
| E                 |                 |                 | formazione                                                                                                              |                                             |       |                 |      |               |              |
| E1                |                 | u               | formazione in Italia                                                                                                    | corso aggiornamento: medico pediatra        | 6     |                 | 50   |               | 300          |
| E1                |                 | aspic asl3      | formazione in Italia                                                                                                    | corso aggiornamento: medico infettivologo   | 6     |                 | 50   |               | 300          |
| E2                |                 |                 | Formazione in loco                                                                                                      | counselor/ educatore cnf A3                 |       |                 |      |               |              |
|                   |                 |                 | <b>Totale E</b>                                                                                                         |                                             |       |                 |      |               | <b>600</b>   |
| F                 |                 |                 | di/Ricerca                                                                                                              |                                             |       |                 |      |               |              |
| F1                |                 |                 | borista area sanità, coordinamento, pianificazione, elaborazione/ verifiche, corso aggiornamento, interventi scolastici | borsa per laureato: 12h/sett. 1 anno        |       |                 |      |               | 5200         |
| F1                |                 | r               | Studi e ricerca                                                                                                         | produzione materiale didattico/ convegno    |       |                 |      |               | 1500         |
| F2                |                 | u               | Seminari                                                                                                                | interventi scolastici; medico pediatra      | 40    |                 | 50   |               | 2000         |
| F2                |                 | aspic asl3      | Seminari                                                                                                                | interventi scolastici; medico infettivologo | 40    |                 | 50   |               | 2000         |
|                   |                 |                 | <b>Totale F</b>                                                                                                         |                                             |       |                 |      |               | <b>10700</b> |
| G                 |                 |                 | bilizzazione                                                                                                            |                                             |       |                 |      |               |              |



| Capitolo di spesa | Codice di spesa                         | valORIZZAZIONI* | Descrizione spesa                                       | Quantità        |    | PREZZO UNITARIO |      | COSTO TOTALE  |              |
|-------------------|-----------------------------------------|-----------------|---------------------------------------------------------|-----------------|----|-----------------|------|---------------|--------------|
|                   |                                         |                 |                                                         | Unità di misura | n° | Moneta Locale   | Euro | Moneta Locale | Euro         |
| G1                | Sensibilizzazione                       | r               | convegno presentazione risultati (organiz, crediti ECM) |                 |    |                 |      |               |              |
| G2                | Sensibilizzazione                       | r               | convegno presentazione risultati                        |                 |    |                 |      |               | 2000         |
|                   |                                         |                 | <b>Totale G</b>                                         |                 |    |                 |      |               | <b>500</b>   |
| H                 |                                         |                 | tre attività                                            |                 |    |                 |      |               |              |
| H1                | segreteria (produz incontri scolastici) | r               | borsa per amministrativo 10n/sett, 1 anno               |                 |    |                 |      |               | 3900         |
|                   |                                         |                 | <b>Totale H</b>                                         |                 |    |                 |      |               | <b>3900</b>  |
|                   |                                         |                 | <b>Totale PARZIALE</b>                                  |                 |    |                 |      |               | <b>64320</b> |
| I                 | Spese generali                          |                 | max 6% del Totale Parziale)                             |                 |    |                 |      |               |              |
| I1                | Spese generali                          | r               |                                                         |                 |    |                 |      |               | 3800         |
|                   |                                         |                 | <b>Totale I</b>                                         |                 |    |                 |      |               | <b>3800</b>  |



| Capitolo di spesa | e di spesa | valorizzazioni*           | Descrizione spesa | Quantità        |    | PREZZO UNITARIO |      | COSTO TOTALE                    |      |
|-------------------|------------|---------------------------|-------------------|-----------------|----|-----------------|------|---------------------------------|------|
|                   |            |                           |                   | Unità di misura | n° | Moneta Locale   | Euro | Moneta Locale                   | Euro |
| L                 | Imprevisti | 3% del Totale Parziale)   |                   |                 |    |                 |      | Firma del Legale Rappresentante |      |
| L1                | Imprevisti |                           |                   |                 |    |                 |      | 1900                            |      |
|                   |            | Totale L                  |                   |                 |    |                 |      | 1900                            |      |
|                   | TOTALE     | VALORIZZAZIONI (max 30%)* |                   |                 |    |                 |      | 5500                            |      |
|                   |            | STO TOTALE PROGETTO       |                   |                 |    |                 |      | 70020                           |      |
| r= Regione        |            |                           |                   |                 |    |                 |      |                                 |      |

Firma del Legale Rappresentante, Timbro e Data

Le attività valorizzate vanno indicate con asterisco nella colonna prevista  
 Le singole sotto voci di spesa, nelle quali sono compresi costi direttamente sostenuti e attività valorizzate vanno suddivise al fine di poter quantificare il totale delle valorizzazioni previste.

|                                     |       |
|-------------------------------------|-------|
| contributo regioni                  | 34870 |
| contributi in natura valorizzazioni | 29650 |
| TOTALE                              | 5500  |
| contributi naturali valorizzazioni  | 70020 |
|                                     | 35150 |





# CITTÀ di AVIGLIANA

Provincia di TORINO

UFFICIO Cultura, Sport, Servizi alla Persona

TEL. 011.97 69 101/117/119

e-mail: [cultura.avigliana@reteunitaria.piemonte.it](mailto:cultura.avigliana@reteunitaria.piemonte.it)

Allegato alla deliberazione di C.C. n. <sup>143</sup> del 22 GIU 2005 avente ad oggetto:

## Programma di sicurezza alimentare e lotta alla povertà nell'area del Sahel – Ripresentazione progetto

Ai sensi e per gli effetti dell'art.49 del Decreto Legislativo 18.8.2000 n. 267 "Testo Unico delle leggi sull'ordinamento degli enti locali", vengono espressi i seguenti pareri dai Responsabili di Area, in ordine rispettivamente:

a) alla regolarità tecnica:

Parere Favorevole

Avigliana, li 21/06/2005



Il Responsabile Area Amministrativa  
(Dr. Giovanni TROMBADORE)

b) alla regolarità contabile

Parere favorevole

IL RESPONSABILE AREA ECONOMICO FINANZIARIA

(Rag. Anna ROSSATO)

Il Funzionario incaricato

(MOLINA SUSANNA)

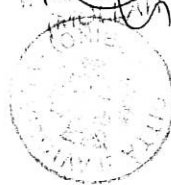

ΑΥΤΟΔΙΟΙΚΗΣΙΑ ΜΕΤΣΟΦΙΑΣ

ΠΡΟΪΚΑΤΗΡ

ΚΑΤΑ ΤΗΝ ΑΝΑΡΤΗΤΕΣ

ΑΝΑΡΤΗΤΕΣ

ΑΝΑΡΤΗΤΕΣ





Copie Albo: A

Estratto: - Rag.

- Cultura

- Regione

- ASL.3

} inviata da Castelli (cultura)

Del che si è redatto il presente verbale che viene approvato e sottoscritto.

IL SINDACO  
F.to Dr.ssa MATTIOLI Carla

IL SEGRETARIO GENERALE  
F.to Dr.ssa IMBIMBO Iris

---

---

**CERTIFICATO DI PUBBLICAZIONE**

Il sottoscritto Segretario Generale di Avigliana attesta che la presente deliberazione viene affissa all'albo pretorio dell'Ente per 15 giorni consecutivi dal 27 GIU 2005 al n. 1018 del Registro Pubblicazioni, così come prescritto dall'art. 124, c.1, del D.Lgs. 18.8.2000 n.267.

Avigliana, lì 27 GIU 2005

IL SEGRETARIO GENERALE  
F.to Dr.ssa IMBIMBO Iris

---

---

Per copia conforme all'originale da servire per uso amministrativo.

Avigliana, lì 27 GIU 2005



IL SEGRETARIO GENERALE  
Dr.ssa IMBIMBO Iris

---

---

Il sottoscritto Segretario Generale di Avigliana, visti gli atti di ufficio, attesta che la presente deliberazione:

- viene affissa all'Albo Pretorio comunale per 15 gg. consecutivi dal 27 GIU 2005 come prescritto dall'art.124, c.1, del D. Lgs 18.8.2000 n. 267 senza reclami;
- è stata comunicata in elenco con lettera n. 10278 in data 27 GIU 2005 il 1° giorno di pubblicazione, ai signori capigruppo consiliari così come prescritto dall'art.125, del D. Lgs 18.8.2000 n. 267: (il relativo testo deliberativo è stato messo a disposizione presso la sede Comunale - Uff. Segreteria);
- è divenuta definitivamente esecutiva il giorno : **22/06/2005** in quanto:
- è stata dichiarata immediatamente eseguibile (art.134, c.4, del D. Lgs 18.8.2000 n. 267);
  - decorsi i dieci giorni dalla pubblicazione (art.134, c. 3, del D. Lgs 18.8.2000 n. 267);

Avigliana, lì 27 GIU 2005



IL SEGRETARIO GENERALE  
Dr.ssa IMBIMBO Iris

---

---

Per copia conforme all'originale da servire per uso amministrativo.

Avigliana, lì 27 GIU 2005



IL SEGRETARIO GENERALE  
Dr.ssa IMBIMBO Iris