



# CITTA' di AVIGLIANA

*Provincia di TORINO*

ESTRATTO

VERBALE DI DELIBERAZIONE

DELLA GIUNTA COMUNALE

N. 207

**OGGETTO: PIANO ESECUTIVO DI GESTIONE ESERCIZIO 2008. APPROVAZIONE.**

L'anno **duemilaotto**, addì **otto** del mese di **Ottobre** alle ore **18.30** nella solita sala delle adunanze, regolarmente convocata, si è riunita la Giunta Comunale nelle persone dei Signori:

SI	Sindaco	-	MATTIOLI Carla
SI	Assessore	-	REVIGLIO Arnaldo
SI	Assessore	-	ARCHINA' Giuseppe
SI	Assessore	-	BRACCO Angela
SI	Assessore	-	BRUNATTI Luca
SI	Assessore	-	MARCECA Baldassare
SI	Assessore	-	TAVAN Enrico

Partecipa alla seduta il Segretario Generale Dott. MIRABILE Emanuele.  
Il Sindaco, riconosciuta legale l'adunanza, dichiara aperta la seduta.

**Oggetto : PIANO ESECUTIVO DI GESTIONE ESERCIZIO 2008. APPROVAZIONE.**

**LA GIUNTA COMUNALE**

Su proposta del Sindaco, MATTIOLI Carla,

Premesso che:

- il Consiglio Comunale con deliberazione n. 40 in data 27 marzo 2008, dichiarata immediatamente esecutiva, ha approvato il bilancio di previsione per l'esercizio 2008 con allegati la relazione previsionale e programmatica ed il bilancio pluriennale periodo 2008/2010;
- l'art. 169 del D.Lgs. 267/2000, nonché l'art. 24 del Regolamento di Contabilità fissano le modalità per la predisposizione e l'approvazione del P.E.G.;
- l'art. 89, comma 1 della L. 267/00, dispone che i Comuni disciplinino con appositi regolamenti l'ordinamento generale degli Uffici e dei Servizi in base ai criteri di autonomia, funzionalità, economicità di gestione e secondo principi di professionalità e responsabilità;
- il Consiglio Comunale con deliberazione n. 335/99, esecutiva, ha approvato il suddetto regolamento dove, tra l'altro, al titolo V sono previsti i criteri per la valutazione dei dipendenti e delle posizioni organizzative;
- il comma 5 dell'art. 24 del Regolamento di contabilità di questo Comune prevede che con il PEG venga attuata la distinzione tra responsabile di risultato e responsabile di procedimento stabilendo che ai primi compete la gestione delle risorse assegnate mediante autonomi poteri di spesa, di acquisizione di entrate, di organizzazione e di controllo, con responsabilità dei risultati ottenuti mentre i secondi operano su richiesta di detti funzionari;
- con il PEG deve quindi essere definito il rapporto tra settori trasversali e finali;
- i centri di risultato trasversale hanno una prevalente funzione di supporto con finalità di servizio interno e gestiscono risorse destinate ai centri di risultato finali;
- i centri di risultato finali erogano servizi rivolti a soddisfare un insieme organico di bisogni espressi dall'utenza e gestiscono le risorse approvate nel bilancio e nel PEG;
- i programmi ed i progetti approvati con la relazione previsionale e programmatica allegata al bilancio di previsione danno specificazione delle finalità che l'Amministrazione intende conseguire, delle risorse umane e strumentali ad essi destinati e della motivazione delle scelte adottate;
- con il PEG occorre quindi individuare le risorse da assegnare ai responsabili prima citati congiuntamente alle finalità a cui le medesime devono essere destinate;
- tale adempimento risulta ancor più indispensabile in relazione al controllo di gestione di cui all'art. 196 e seguenti del T.U. 267/2000;
- tra la delegazione trattante di parte pubblica e sindacale, è in corso la negoziazione dell'accordo integrativo decentrato con la quale dovranno, tra l'altro, essere definiti i criteri generali per l'attribuzione dei compensi per l'incentivazione del personale;
- Visto lo Statuto Comunale;
- Visto il D.Lgs. 18/8/2000, n. 267, Testo Unico delle leggi sull'ordinamento degli E.F.L.L.;
- Visto il Regolamento di contabilità;
- Visto il Regolamento sull'ordinamento degli uffici e dei servizi, approvato con deliberazione consiliare n. 335/99 del 24/11/99, esecutiva;



## DELIBERA

- 1) Di approvare per i motivi di cui in premessa, l'allegato Piano Esecutivo di gestione 2008-Parte finanziaria- contenente altresì le dotazioni previste per gli esercizi 2009/2010, facente parte integrante e sostanziale della presente;
- 2) Di dare atto che gli allegati prospetti contengono sia l'individuazione del responsabile di risultato finale, servizio operativo, che del responsabile del procedimento di entrata/spesa, servizio di supporto, a cui è affidata la gestione dei capitoli;
- 3) Di determinare i seguenti indirizzi gestionali validi per tutti i programmi e per tutti i responsabili:
  - l'organo politico, su istruzione condotta dal responsabile di servizio, assume i provvedimenti inerenti incarichi professionali ed in genere, di consulenza ad alta professionalità, le deliberazioni relative alla resistenza in giudizio ed alla promozione di liti con individuazione del difensore, i contributi a persone od associazioni, qualora non meramente esecutivi di precedenti atti o non esattamente individuati nel P.E.G;
  - per obiettivi ed attività specifiche rientranti nel più ampio novero delle attività affidate (spese di rappresentanza, manifestazioni ufficiali, ecc.) il responsabile potrà ricevere indicazioni di dettaglio, scritte o verbali, da parte del Sindaco o suo delegato;
  - nei casi di procedure interessanti più responsabili, possono essere assunte determinazioni a firma congiunta;
  - in caso di conflitti di competenza tra i responsabili, interverrà in sede di coordinamento il Segretario Generale;
  - in caso di spese a carattere pluriennale, il responsabile di area dovrà procedere all'assunzione dell'impegno in conformità a quanto previsto dall'art. 52 del vigente regolamento di contabilità;
- 4) Di dare atto che ciascun responsabile è tenuto alle procedure previste al capo XIII del regolamento di contabilità inerente "verifiche e controllo di gestione";
- 5) Di dare atto altresì che il responsabile di risultato risponde del conseguimento del risultato previsto sotto il profilo dell'efficacia (soddisfacimento dei bisogni) e dell'efficienza (completo e tempestivo reperimento delle risorse e contenimento dei costi di gestione);
- 6) Di rinviare l'individuazione degli obiettivi specifici inerenti il riparto dei compensi per l'incentivazione del personale, alla definizione dei criteri di cui all'accordo decentrato richiamato in premessa;
- 7) Di ordinare all'ufficio segreteria l'immediata consegna della presente provvedimento ai responsabili di area, con apposizione di firma per ricevuta, dando atto che la consegna ha valore di formale affidamento delle funzioni e del budget indicato;
- 8) Di dare atto che, ai sensi dell'art. 24 comma 2 del vigente regolamento di contabilità, la presente avrà validità anche nell'eventuale periodo di esercizio/gestione provvisoria dell'esercizio 2009.

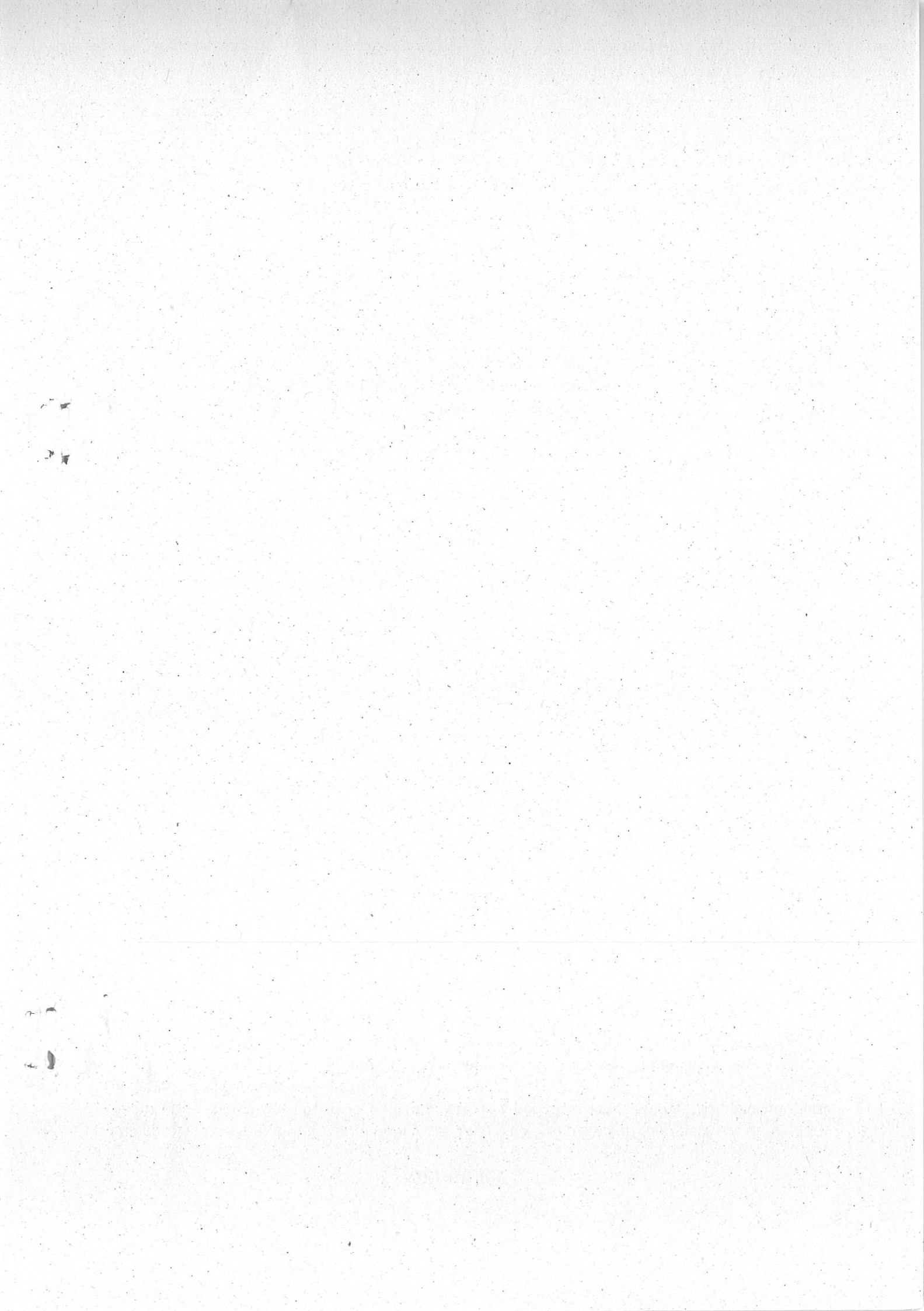

**BUDGETS RISORSA ED INTERVENTO AFFIDATI AI  
RESPONSABILI DI PROGRAMMA E/O DI PROCEDIMENTO  
ESERCIZIO 2008**





**ENTRATA**

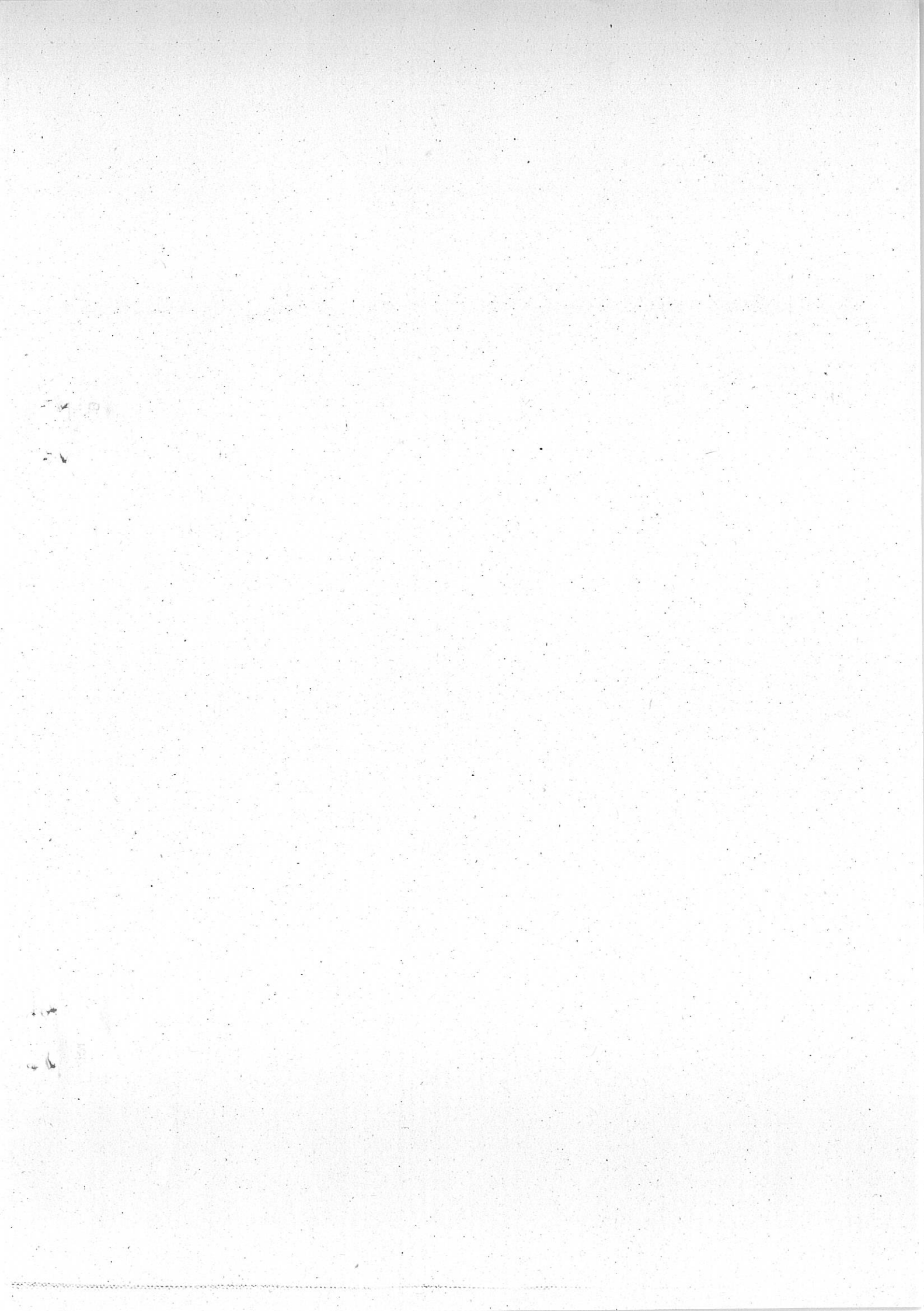



Risorse	PEG	Descrizione	Programma	Progetto	Responsabile Servizio	Responsabile Spesa	Esercizio 2008	Esercizio 2009	Esercizio 2010
		AVANZO AMM.ZIONE FONDI FINANZ.SPESE CONTO CAPITALE	-BILANCIO E TRIBUTI, PERSONALE, INVESTIMENTI, POLIZIA MUNICIPALE, LEGALE, RIFORME STATUTARIE, PROTEZIONE CIVILE	INVESTIMENTI	AREA ECONOMICO-FINANZIARIA	AREA ECONOMICO-FINANZIARIA	251.975,00	-	-
	20	AVANZO DI AMM.ZIONE DA FONDI AMM.TO	-BILANCIO E TRIBUTI, PERSONALE, INVESTIMENTI, POLIZIA MUNICIPALE, LEGALE, RIFORME STATUTARIE, PROTEZIONE CIVILE	INVESTIMENTI	AREA ECONOMICO-FINANZIARIA	AREA ECONOMICO-FINANZIARIA	-	-	-
	30	AVANZO DI AMM.ZIONE FONDI VINCOLATI	-BILANCIO E TRIBUTI, PERSONALE, INVESTIMENTI, POLIZIA MUNICIPALE, LEGALE, RIFORME STATUTARIE, PROTEZIONE CIVILE	BILANCIO E TRIBUTI	AREA ECONOMICO-FINANZIARIA	AREA ECONOMICO-FINANZIARIA	-	-	-
	10	AVANZO DI AMMINISTRAZIONE NON VINCOLATO	-BILANCIO E TRIBUTI, PERSONALE, INVESTIMENTI, POLIZIA MUNICIPALE, LEGALE, RIFORME STATUTARIE, PROTEZIONE CIVILE	INVESTIMENTI	AREA ECONOMICO-FINANZIARIA	AREA ECONOMICO-FINANZIARIA	234.025,00	-	-
1.1.1	51	I.C.I. PARTITE ARRETRATE	-BILANCIO E TRIBUTI, PERSONALE, INVESTIMENTI, POLIZIA MUNICIPALE, LEGALE, RIFORME STATUTARIE, PROTEZIONE CIVILE	BILANCIO E TRIBUTI	AREA ECONOMICO-FINANZIARIA	AREA ECONOMICO-FINANZIARIA	50.000,00	-	-
1.1.1	50	I.C.I. ORDINARIA	-BILANCIO E TRIBUTI, PERSONALE, INVESTIMENTI, POLIZIA MUNICIPALE, LEGALE, RIFORME STATUTARIE, PROTEZIONE CIVILE	BILANCIO E TRIBUTI	AREA ECONOMICO-FINANZIARIA	AREA ECONOMICO-FINANZIARIA	1.960.000,00	2.110.000,00	2.142.300,00
1.1.1	55	ACCERTAMENTI I.C.I.	-BILANCIO E TRIBUTI, PERSONALE, INVESTIMENTI, POLIZIA MUNICIPALE, LEGALE, RIFORME STATUTARIE, PROTEZIONE CIVILE	BILANCIO E TRIBUTI	AREA ECONOMICO-FINANZIARIA	AREA ECONOMICO-FINANZIARIA	200.000,00	200.000,00	77.300,00

Risorse	PEG	Descrizione	Programma	Progetto	Responsabile Servizio	Responsabile Spesa	Esercizio 2008	Esercizio 2009	Esercizio 2010
1.1.3	70	COMPARTECIPAZIONE IMPOSTA PUBBLICITA' E PUBBLICHE AFFISSIONI	-CULTURA E TURISMO, COMMERCIO E ARTIGIANATO	COMMERCIO E ARTIGIANATO	AREA AMMINISTRATIVA	AREA ECONOMICO-FINANZIARIA	45.000,00	45.000,00	45.000,00
1.1.4	167	DESTINAZIONE 5 PER MILLE ATTIVITA' SOCIALI ( art. 1, comma 337, LF 2006) - PARTITE ARRETRATE	-POLITICHE SOCIALI E POLITICHE GIOVANILI, PARTECIPAZIONE E RAPPORTI CON I CITTADINI, COOPERAZIONE DECENTRATA	POLITICHE SOCIALI, COOPERAZIONE DECENTRATA	AREA AMMINISTRATIVA	AREA ECONOMICO-FINANZIARIA	-	-	-
1.1.5	90	ADDIZIONALE CONSUMO ENERGIA ELETTRICA	-BILANCIO E TRIBUTI, PERSONALE, INVESTIMENTI, POLIZIA MUNICIPALE, LEGALE, RIFORME STATUTARIE, PROTEZIONE CIVILE	BILANCIO E TRIBUTI	AREA ECONOMICO-FINANZIARIA	AREA ECONOMICO-FINANZIARIA	124.000,00	124.000,00	124.000,00
1.1.8	164	ADDIZIONALE IRPEF- PARTITE ARRETRATE	-BILANCIO E TRIBUTI, PERSONALE, INVESTIMENTI, POLIZIA MUNICIPALE, LEGALE, RIFORME STATUTARIE, PROTEZIONE CIVILE	BILANCIO E TRIBUTI	AREA ECONOMICO-FINANZIARIA	AREA ECONOMICO-FINANZIARIA	-	-	-
1.1.8	166	ADDIZIONALE COMUNALE IRPEF	-BILANCIO E TRIBUTI, PERSONALE, INVESTIMENTI, POLIZIA MUNICIPALE, LEGALE, RIFORME STATUTARIE, PROTEZIONE CIVILE	BILANCIO E TRIBUTI	AREA ECONOMICO-FINANZIARIA	AREA ECONOMICO-FINANZIARIA	610.000,00	610.000,00	610.000,00
1.1.10	168	COMPARTECIPAZIONE IRPEF	-BILANCIO E TRIBUTI, PERSONALE, INVESTIMENTI, POLIZIA MUNICIPALE, LEGALE, RIFORME STATUTARIE, PROTEZIONE CIVILE	BILANCIO E TRIBUTI	AREA ECONOMICO-FINANZIARIA	AREA ECONOMICO-FINANZIARIA	133.450,00	200.000,00	200.000,00
1.2.1	110	T.A.R.S.U.- PERMANENTE	-POLITICHE AMBIENTALI, AREE VERDI, AGRICOLTURA, INDUSTRIA, SERVIZI DEMOGRAFICI E CIMITERIALI, GEMELLAGGI	POLITICHE AMBIENTALI E AREE VERDI	AREA TECNICO MANUTENTIVA E LAVORI PUBBLICI	AREA ECONOMICO-FINANZIARIA-TRIBUTI	1.763.000,00	1.763.000,00	1.763.000,00

Risorse	PEG	Descrizione	Programma	Progetto	Responsabile Servizio	Responsabile Spesa	Esercizio 2008	Esercizio 2009	Esercizio 2010
1.2.1	111	TARSU - ACCERTAMENTI	-POLITICHE AMBIENTALI, AREE VERDI, AGRICOLTURA, INDUSTRIA, SERVIZI DEMOGRAFICI E CIMITERIALI, GEMELLAGGI	POLITICHE AMBIENTALI E AREE VERDI	AREA ECONOMICO-FINANZIARIA	AREA ECONOMICO-FINANZIARIA - TRIBUTI	150.000,00	100.000,00	100.000,00
1.2.1	100	T.A.R.S.U.-MERCATI T.O.S.A.P. MERCATI E FIERE CON CONCESSIONE	-POLITICHE AMBIENTALI, AREE VERDI, AGRICOLTURA, INDUSTRIA, SERVIZI DEMOGRAFICI E CIMITERIALI, GEMELLAGGI -CULTURA E TURISMO, COMMERCIO E ARTIGIANATO	POLITICHE AMBIENTALI E AREE VERDI COMMERCIO E ARTIGIANATO	AREA AMMINISTRA TIVA AREA AMMINISTRA TIVA	AREA VIGILANZA AREA ECONOMICO-FINANZIARIA	17.000,00 19.500,00	17.000,00 19.500,00	17.000,00 19.500,00
1.2.2	120	T.O.S.A.P. TEMPORANEA OCCUPAZIONI VARIE	-BILANCIO E TRIBUTI, PERSONALE, INVESTIMENTI, POLIZIA MUNICIPALE, LEGALE, RIFORME STATUTARIE, PROTEZIONE CIVILE	BILANCIO E TRIBUTI	AREA AMMINISTRA TIVA	AREA ECONOMICO-FINANZIARIA - TRIBUTI	5.000,00	5.000,00	5.000,00
1.2.2	140	T.O.S.A.P.- PERMANENTE	-BILANCIO E TRIBUTI, PERSONALE, INVESTIMENTI, POLIZIA MUNICIPALE, LEGALE, RIFORME STATUTARIE, PROTEZIONE CIVILE	BILANCIO E TRIBUTI	AREA AMMINISTRA TIVA	AREA ECONOMICO-FINANZIARIA - TRIBUTI	17.000,00	17.000,00	17.000,00
1.2.2	121	T.O.S.A.P. AMBULANTI OCCASIONALI MERCATI E FIERE	-CULTURA E TURISMO, COMMERCIO E ARTIGIANATO	COMMERCIO E ARTIGIANATO	AREA AMMINISTRA TIVA	AREA VIGILANZA	3.300,00	3.300,00	3.300,00
2.1.1	239	CONTRIBUTI ORDINARI DA STATO - PARTITE ARRETRATE / MINORE GETTITO I.C.I. FABBRICATI CAT.D	-BILANCIO E TRIBUTI, PERSONALE, INVESTIMENTI, POLIZIA MUNICIPALE, LEGALE, RIFORME STATUTARIE, PROTEZIONE CIVILE	BILANCIO E TRIBUTI	AREA ECONOMICO-FINANZIARIA	AREA ECONOMICO-FINANZIARIA	36.800,00	-	-
2.1.1	240	CONTRIBUTO ORDINARIO STATO	-BILANCIO E TRIBUTI, PERSONALE, INVESTIMENTI, POLIZIA MUNICIPALE, LEGALE, RIFORME STATUTARIE, PROTEZIONE CIVILE	BILANCIO E TRIBUTI	AREA ECONOMICO-FINANZIARIA	AREA ECONOMICO-FINANZIARIA	1.166.000,00	1.166.000,00	1.170.000,00



Risorse	PEG	Descrizione	Programma	Progetto	Responsabile Servizio	Responsabile Spesa	Esercizio 2008	Esercizio 2009	Esercizio 2010
2.1.1	250	CONTRIBUTO CONSOLIDATO STATO	-BILANCIO E TRIBUTI, PERSONALE, INVESTIMENTI, POLIZIA MUNICIPALE, LEGALE, RIFORME STATUTARIE, PROTEZIONE CIVILE	BILANCIO E TRIBUTI	AREA ECONOMICO-FINANZIARIA	AREA ECONOMICO-FINANZIARIA	147.130,00	147.130,00	147.130,00
2.1.1	260	CONTR.SVILUPPO INVESTIMENTI/STATO	-BILANCIO E TRIBUTI, PERSONALE, INVESTIMENTI, POLIZIA MUNICIPALE, LEGALE, RIFORME STATUTARIE, PROTEZIONE CIVILE	BILANCIO E TRIBUTI	AREA ECONOMICO-FINANZIARIA	AREA ECONOMICO-FINANZIARIA	91.665,00	55.134,00	54.503,00
2.1.1	241	ALTRI TRASFERIMENTI DALLO STATO - COMPENSAZIONE MINORI INTROITI I.C.I. ABITAZIONE PRINCIPALE	-BILANCIO E TRIBUTI, PERSONALE, INVESTIMENTI, POLIZIA MUNICIPALE, LEGALE, RIFORME STATUTARIE, PROTEZIONE CIVILE	BILANCIO E TRIBUTI	AREA ECONOMICO-FINANZIARIA	AREA ECONOMICO-FINANZIARIA	740.000,00	740.000,00	740.000,00
2.1.2	258	ALTRI CONTRIBUTI DALLO STATO - PARTITE ARRETRATE	-BILANCIO E TRIBUTI, PERSONALE, INVESTIMENTI, POLIZIA MUNICIPALE, LEGALE, RIFORME STATUTARIE, PROTEZIONE CIVILE	BILANCIO E TRIBUTI	AREA ECONOMICO-FINANZIARIA	AREA ECONOMICO-FINANZIARIA	-	-	-
2.1.2	257	ALTRI CONTRIBUTI DALLO STATO	-BILANCIO E TRIBUTI, PERSONALE, INVESTIMENTI, POLIZIA MUNICIPALE, LEGALE, RIFORME STATUTARIE, PROTEZIONE CIVILE	BILANCIO E TRIBUTI	AREA ECONOMICO-FINANZIARIA	AREA ECONOMICO-FINANZIARIA	4.340,00	4.340,00	4.340,00
2.1.2	280	CONTRIBUTO STATO UFFICI GIUDIZIARI	-BILANCIO E TRIBUTI, PERSONALE, INVESTIMENTI, POLIZIA MUNICIPALE, LEGALE, RIFORME STATUTARIE, PROTEZIONE CIVILE	AMMINISTRAZIONE GENERALE	AREA AMMINISTRATIVA	AREA ECONOMICO-FINANZIARIA	-	-	-
2.1.2	290	CONTR.C/INTER.MUTU O IMP.SPORTIVI	-LAVORI PUBBLICI, ACQUEDOTTO, FOGNATURE, PICCOLA VIABILITA', ARREDO URBANO, PATRIMONIO	PATRIMONIO	AREA AMMINISTRATIVA	AREA TECNICO MANUTENTIVA E LAVORI PUBBLICI	25.661,00	25.661,00	25.661,00

Risorse	PEG	Descrizione	Programma	Progetto	Responsabile Servizio	Responsabile Spesa	Esercizio 2008	Esercizio 2009	Esercizio 2010
2.2.1	305	CONTRIBUTO REGIONALE L. 62/95 ART. 3 A SOSTEGNO ASILI NIDO	-POLITICHE SOCIALI E POLITICHE GIOVANILI, PARTECIPAZIONE E RAPPORTI CON I CITTADINI, COOPERAZIONE DECENTRATA	POLITICHE SOCIALI, COOPERAZIONE DECENTRATA	AREA AMMINISTRA TIVA	AREA AMMVA/ POLITICHE SOCIALI, POLITICHE GIOVANILI E COOP. DECENTRATA	-	-	-
2.2.1	279	CONTRIBUTI DELLA REGIONE PER ATTIVITA' DI PROTEZIONE CIVILE	-BILANCIO E TRIBUTI, PERSONALE, INVESTIMENTI, POLIZIA MUNICIPALE, LEGALE, RIFORME STATUTARIE, PROTEZIONE CIVILE	PROTEZIONE CIVILE	AREA TECNICO MANUTENTIV A E LAVORI PUBBLICI	AREA TECNICO MANUTENTIV A E LAVORI PUBBLICI	-	-	-
2.2.1	324	CONTRIBUTI REGIONE PER PROGETTI IN AMBITO SOCIALE	-POLITICHE SOCIALI E POLITICHE GIOVANILI, PARTECIPAZIONE E RAPPORTI CON I CITTADINI, COOPERAZIONE DECENTRATA	POLITICHE SOCIALI, COOPERAZIONE DECENTRATA	AREA AMMINISTRA TIVA	AREA AMMVA/ POLITICHE SOCIALI, POLITICHE GIOVANILI E COOP. DECENTRATA	10.000,00	-	-
2.2.1	276	CONTRIBUTI REGIONE ACQUISTO LIBRI STUDENTI SCUOLE MEDIE - L. 488/99	-POLITICHE SPORTIVE, EDUCATIVE E SCOLASTICHE, BENI ARCHEOLOGICI	POLITICHE EDUCATIVE E SCOLASTICHE	AREA AMMINISTRA TIVA	AREA AMM. VA/ ISTRUZIONE-SPORT	20.500,00	20.000,00	20.000,00
2.2.1	325	CONTRIBUTO REGIONE AMMTO MUTUO I LOTTO FOGNATURE (DPGR 3216/78)	-LAVORI PUBBLICI, ACQUEDOTTO, FOGNATURE, PICCOLA VIABILITA', ARREDO URBANO, PATRIMONIO	PATRIMONIO	AREA ECONOMICO-FINANZIARIA	AREA ECONOMICO-FINANZIARIA	6.200,00	6.200,00	6.200,00
2.2.1	310	CONTR.C/INT.MUTUO PARCHEGGIO FFSS	-BILANCIO E TRIBUTI, PERSONALE, INVESTIMENTI, POLIZIA MUNICIPALE, LEGALE, RIFORME STATUTARIE, PROTEZIONE CIVILE	INVESTIMENTI	AREA TECNICO MANUTENTIV A E LAVORI PUBBLICI	AREA TECNICO MANUTENTIV A E LAVORI PUBBLICI	-	-	-

Risorse	PEG	Descrizione	Programma	Progetto	Responsabile Servizio	Responsabile Spesa	Esercizio 2008	Esercizio 2009	Esercizio 2010
2.2.1	320	CONTRIBUTO REGIONE PROGETTO DETENUTI L.R. 45/95 E s.m.i.	-POLITICHE SOCIALI E POLITICHE GIOVANILI, PARTECIPAZIONE E RAPPORTI CON I CITTADINI, COOPERAZIONE DECENTRATA	POLITICHE SOCIALI, COOPERAZIONE DECENTRATA	AREA AMMINISTRA TIVA	AREA AMMVA/ POLITICHE SOCIALI, POLITICHE GIOVANILI E COOP. DECENTRATA	-	-	-
2.2.1	275	CONTRIBUTO REGIONE FUNZIONI TRASFERITE L. 44/2000 E 5/2001	-BILANCIO E TRIBUTI, PERSONALE, INVESTIMENTI, POLIZIA MUNICIPALE, LEGALE, RIFORME STATUTARIE, PROTEZIONE CIVILE	BILANCIO E TRIBUTI	AREA TECNICO MANUTENTIVA E LAVORI PUBBLICI	AREA ECONOMICO-FINANZIARIA	3.800,00	3.800,00	3.800,00
2.2.1	323	CONTRIBUTO REGIONE ATT. CULTURALI E TURISTICHE	-CULTURA E TURISMO, COMMERCIO E ARTIGIANATO	CULTURA E TURISMO	AREA AMMINISTRA TIVA	AREA AMMVA/ CULTURA-TURISMO	17.400,00	-	-
2.2.1	277	CONTRIBUTO REGIONALE A SOSTEGNO ACCESSO ALL'ABITAZIONE IN LOCAZIONE - L. 431/98	-POLITICHE SOCIALI E POLITICHE GIOVANILI, PARTECIPAZIONE E RAPPORTI CON I CITTADINI, COOPERAZIONE DECENTRATA	POLITICHE SOCIALI, COOPERAZIONE DECENTRATA	AREA AMMINISTRA TIVA	AREA AMMVA/ POLITICHE SOCIALI, POLITICHE GIOVANILI E COOP. DECENTRATA	51.260,00	50.000,00	50.000,00
2.2.1	322	CONTRIBUTO REGIONE SC.MATERNE CONVENZIONATE L.R. 61/96	-POLITICHE SPORTIVE, EDUCATIVE E SCOLASTICHE, BENI ARCHEOLOGICI	POLITICHE EDUCATIVE E SCOLASTICHE	AREA AMMINISTRA TIVA	AREA AMM.VA/ ISTRUZIONE-SPORT	25.000,00	25.000,00	25.000,00
2.2.1	300	FINANZ.SERVIZI ASS.SCOLASTICA L.R. 49/85	-POLITICHE SPORTIVE, EDUCATIVE E SCOLASTICHE, BENI ARCHEOLOGICI	POLITICHE EDUCATIVE E SCOLASTICHE	AREA AMMINISTRA TIVA	AREA AMM.VA/ ISTRUZIONE-SPORT	54.000,00	54.000,00	54.000,00
2.2.1	274	CONTRIBUTI DIVERSI DALLA REGIONE	-CULTURA E TURISMO, COMMERCIO E ARTIGIANATO	CULTURA E TURISMO	AREA AMMINISTRA TIVA	AREA AMMVA/ CULTURA-TURISMO	2.500,00	-	-



Risorse	PEG	Descrizione	Programma	Progetto	Responsabile Servizio	Responsabile Spesa	Esercizio 2008	Esercizio 2009	Esercizio 2010
2.2.1	278	CONTRIBUTO REGIONE PER ASSEGNAZIONE BORSE DI STUDIO A SOSTEGNO FAMIGLIE PER L'ISTRUZIONE - L.652/2000	-POLITICHE SPORTIVE, EDUCATIVE E SCOLASTICHE, BENI ARCHEOLOGICI	POLITICHE EDUCATIVE E SCOLASTICHE	AREA AMMINISTRA TIVA	AREA AMM.VA/ ISTRUZIONE-SPORT	30.000,00	30.000,00	30.000,00
2.2.1	321	CONTRIB.REGIONALE LOTTA ZANZARE	-POLITICHE AMBIENTALI, AREE VERDI, AGRICOLTURA, INDUSTRIA, SERVIZI DEMOGRAFICI E CIMITERIALI, GEMELLAGGI	POLITICHE AMBIENTALI E AREE VERDI	AREA TECNICO MANUTENTIV A E LAVORI PUBBLICI	AREA AMMINISTRAT IVA	15.000,00	15.000,00	15.000,00
2.5.1	353	CONTRIBUTI PROVINCIA PER ATTIVITA' CULTURALI	-CULTURA E TURISMO, COMMERCIO E ARTIGIANATO	CULTURA E TURISMO	AREA AMMINISTRA TIVA	AREA AMMVA/ CULTURA-TURISMO	5.000,00	-	-
2.5.1	357	CONTRIBUTI PROVINCIA INIZIATIVE PER GIOVANI	-POLITICHE SOCIALI E POLITICHE GIOVANI, PARTECIPAZIONE E RAPPORTI CON I CITTADINI, COOPERAZIONE DECENTRATA	POLITICHE GIOVANI	AREA AMMINISTRA TIVA	AREA AMM.VA/ ISTRUZIONE-SPORT	12.500,00	-	-
2.5.1	360	CONTRIBUTO SU PROGETTI FORMAZIONE DIPENDENTI	-BILANCIO E TRIBUTI, PERSONALE, INVESTIMENTI, POLIZIA MUNICIPALE, LEGALE, RIFORME STATUTARIE, PROTEZIONE CIVILE	PERSONALE	AREA AMMINISTRA TIVA	AREA AMMINISTRAT IVA	-	-	-
2.5.1	358	CONTRIBUTO PROVINCIA ATTIVAZIONE PORTA A PORTA	-POLITICHE AMBIENTALI, AREE VERDI, AGRICOLTURA, INDUSTRIA, SERVIZI DEMOGRAFICI E CIMITERIALI, GEMELLAGGI	POLITICHE AMBIENTALI E AREE VERDI	AREA TECNICO MANUTENTIV A E LAVORI PUBBLICI	AREA TECNICO MANUTENTIV A E LAVORI PUBBLICI	117.910,00	-	-
2.5.2	369	CONTRIBUTI DIVERSI DA COMUNI	-POLITICHE AMBIENTALI, AREE VERDI, AGRICOLTURA, INDUSTRIA, SERVIZI DEMOGRAFICI E CIMITERIALI, GEMELLAGGI	POLITICHE AMBIENTALI E AREE VERDI	AREA TECNICO MANUTENTIV A E LAVORI PUBBLICI	AREA TECNICO MANUTENTIV A E LAVORI PUBBLICI	-	-	-

Risorsa	PEG	Descrizione	Programma	Progetto	Responsabile Servizio	Responsabile Spesa	Esercizio 2008	Esercizio 2009	Esercizio 2010
2.5.2	368	CONTRIBUTO RACCOLTA ORGANICO CONTRIBUTI	-POLITICHE AMBIENTALI, AREE VERDI, AGRICOLTURA, INDUSTRIA, SERVIZI DEMOGRAFICI E CIMITERIALI, GEMELLAGGI	POLITICHE AMBIENTALI E AREE VERDI	AREA TECNICO MANUTENTIV A E LAVORI PUBBLICI	AREA TECNICO MANUTENTIV A E LAVORI PUBBLICI	-	-	-
2.5.2	365	COM.MONTANA PER ATTIVITA' NEL CAMPO CULTURALE	-CULTURA E TURISMO, COMMERCIO E ARTIGIANATO	CULTURA E TURISMO	AREA AMMINISTRATIVA	AREA AMM.VA/ CULTURA-TURISMO	800,00	-	-
2.5.2	366	CONTRIBUTI DA PROVVEDITORATO STUDI PER MENSA INSEGNANTI	-POLITICHE SPORTIVE, EDUCATIVE E SCOLASTICHE, BENI ARCHEOLOGICI	POLITICHE EDUCATIVE E SCOLASTICHE	AREA AMMINISTRATIVA	AREA AMM.VA/ ISTRUZIONE-SPORT	15.000,00	15.000,00	15.000,00
2.5.2	362	CONTRIBUTI COMUNITA' MONTANA	-BILANCIO E TRIBUTI, PERSONALE, INVESTIMENTI, POLIZIA MUNICIPALE, LEGALE, RIFORME STATUTARIE, PROTEZIONE CIVILE	PROTEZIONE CIVILE	AREA AMMINISTRATIVA	AREA TECNICO MANUTENTIV A E LAVORI PUBBLICI	-	-	-
3.1.2	1045	RIVERSAMENTO CONTRIBUTI CONAI E ALTRI RACCOLTA RIFIUTI	-POLITICHE AMBIENTALI, AREE VERDI, AGRICOLTURA, INDUSTRIA, SERVIZI DEMOGRAFICI E CIMITERIALI, GEMELLAGGI	POLITICHE AMBIENTALI E AREE VERDI	AREA TECNICO MANUTENTIV A E LAVORI PUBBLICI	AREA TECNICO MANUTENTIV A E LAVORI PUBBLICI	109.000,00	109.000,00	109.000,00
3.1.3	420	INTROITI E RIMBORSI DIVERSI DA SERVIZI PUBBLICI -SERVIZI TECNICI LL.PP.	-LAVORI PUBBLICI, ACQUEDOTTO, FOGNATURE, PICCOLA VIABILITA', ARREDO URBANO, PATRIMONIO	PATRIMONIO	AREA TECNICO MANUTENTIV A E LAVORI PUBBLICI	AREA TECNICO MANUTENTIV A E LAVORI PUBBLICI	-	-	-
3.1.3	580	DIRITTI NOTIFICA	-BILANCIO E TRIBUTI, PERSONALE, INVESTIMENTI, POLIZIA MUNICIPALE, LEGALE, RIFORME STATUTARIE, PROTEZIONE CIVILE	POLIZIA MUNICIPALE	AREA VIGILANZA	AREA VIGILANZA	7.000,00	7.000,00	7.000,00
3.1.3	440	SANZIONI VIOLAZ NORME E REGOL.DIVERSI SETTORE VIGILANZA	-BILANCIO E TRIBUTI, PERSONALE, INVESTIMENTI, POLIZIA MUNICIPALE, LEGALE, RIFORME STATUTARIE, PROTEZIONE CIVILE	POLIZIA MUNICIPALE	AREA VIGILANZA	AREA VIGILANZA	5.000,00	5.000,00	5.000,00

Isorse	PEG	Descrizione	Programma	Progetto	Responsabile Servizio	Responsabile Spesa	Esercizio 2008	Esercizio 2009	Esercizio 2010
3.1.3	490	INTROITI E RIMBORSI DIVERSI DA SERVIZI PUBBLICI SERVIZI DEMOGRAFICI	-POLITICHE AMBIENTALI, AREE VERDI, AGRICOLTURA, INDUSTRIA, SERVIZI DEMOGRAFICI E CIMITERIALI, GEMELLAGGI	SERVIZI DEMOGRAFICI E CIMITERIALI	AREA AMMINISTRA TIVA	AREA AMM.VA/ SERVIZI DEMOGRAFIC IE CIMITERIALI	200,00	200,00	200,00
3.1.3	410	INTROITI E RIMBORSI DIVERSI SERVIZI FINANZIARI	-BILANCIO E TRIBUTI, PERSONALE, INVESTIMENTI, POLIZIA MUNICIPALE, LEGALE, RIFORME STATUTARIE, PROTEZIONE CIVILE	AMMINISTRAZIONE GENERALE	AREA ECONOMICO-FINANZIARIA	AREA ECONOMICO-FINANZIARIA	-	-	-
3.1.3	510	RIMBORSI DIVERSI RILEVANTI FINI I.V.A.	-BILANCIO E TRIBUTI, PERSONALE, INVESTIMENTI, POLIZIA MUNICIPALE, LEGALE, RIFORME STATUTARIE, PROTEZIONE CIVILE	AMMINISTRAZIONE GENERALE	AREA AMMINISTRA TIVA	AREA ECONOMICO-FINANZIARIA	1.200,00	1.200,00	1.200,00
3.1.3	620	ISCRIZIONI FIERA COMMERCIALE (rilevante ai fini IVA)	-CULTURA E TURISMO, COMMERCIO E ARTIGIANATO	COMMERCIO E ARTIGIANATO	AREA AMMINISTRA TIVA	AREA AMM.VA/ ATTIVITA' ECONOMICHE	7.600,00	7.600,00	7.600,00
3.1.3	622	RIMBORSO SPESE ELETTORALI	-BILANCIO E TRIBUTI, PERSONALE, INVESTIMENTI, POLIZIA MUNICIPALE, LEGALE, RIFORME STATUTARIE, PROTEZIONE CIVILE	AMMINISTRAZIONE GENERALE	AREA AMMINISTRA TIVA	AREA AMM.VA/ SERVIZI DEMOGRAFIC IE CIMITERIALI	-	-	-
3.1.3	610	RIMBORSO SPESE CARTELLI PASSI CARRAI (rilevante fini IVA)	-PROGRAMMAZIONE TERRITORIALE, URBANISTICA, PIANO DEL TRAFFICO E TRASPORTI, ASSETTO IDROGEOLOGICO	PROGRAMMAZIONE TERRITORIALE, URBANISTICA E PIANO DEL TRAFFICO	AREA TECNICA - URBANISTIC A/EDILIZIA PRIVATA	AREA TECNICA - URBANISTICA /EDILIZIA PRIVATA	200,00	200,00	200,00
3.1.3	430	INTROITI DIVERSI DA SERVIZI PUBBLICI SERVIZI TECNICI - URB/ED.PRIVATA	-PROGRAMMAZIONE TERRITORIALE, URBANISTICA, PIANO DEL TRAFFICO E TRASPORTI, ASSETTO IDROGEOLOGICO	PROGRAMMAZIONE TERRITORIALE, URBANISTICA E PIANO DEL TRAFFICO	AREA TECNICA - URBANISTIC A/EDILIZIA PRIVATA	AREA TECNICA - URBANISTICA /EDILIZIA PRIVATA	-	-	-



Risorse PEG	Descrizione	Programma	Progetto	Responsabile Servizio	Responsabile Spesa	Esercizio 2008	Esercizio 2009	Esercizio 2010
3.1.3	446 L.R.32/82 SANZIONI VIOLAZIONI	-BILANCIO E TRIBUTI, PERSONALE, INVESTIMENTI, POLIZIA MUNICIPALE, LEGALE, RIFORME STATUTARIE, PROTEZIONE CIVILE	POLIZIA MUNICIPALE	AREA TECNICO MANUTENTIV A E LAVORI PUBBLICI	AREA VIGILANZA	1.000,00	1.000,00	1.000,00
3.1.3	354 CONTRIBUTI INIZIATIVE PER TORINO CAPITALE MONDIALE DEL LIBRO ISCR. CORSI INSEGNAMENTO ARTI E SPORT (rilevante fini IVA)	-CULTURA E TURISMO, COMMERCIO E ARTIGIANATO -POLITICHE SPORTIVE, EDUCATIVE E SCOLASTICHE, BENI ARCHEOLOGICI	CULTURA E TURISMO	AREA AMMINISTRA TIVA	AREA AMM.VA/ CULTURA- TURISMO	-	-	-
3.1.3	550 QUOTA ISCR. SOGGIORNO MARINO PER ANZIANI (rilevante fini i.v.a.)	-POLITICHE SOCIALI E POLITICHE GIOVANILI, PARTECIPAZIONE E RAPPORTI CON I CITTADINI, COOPERAZIONE DECENTRATA	POLITICHE SOCIALI, COOPERAZIONE DECENTRATA	AREA AMMINISTRA TIVA	AREA AMM.VA/ POLITICHE SOCIALI, POLITICHE GIOVANILI E COOP. DEGEN TRATA	1.000,00	1.000,00	1.000,00
3.1.3	540 INTROITI DIVERSI DA SERVIZI PUBBLICI SERVIZI AMMINISTRATIVI	-BILANCIO E TRIBUTI, PERSONALE, INVESTIMENTI, POLIZIA MUNICIPALE, LEGALE, RIFORME STATUTARIE, PROTEZIONE CIVILE	AMMINISTRAZIONE GENERALE	AREA AMMINISTRA TIVA	AREA AMMINISTRAT IVA	200,00	200,00	200,00
3.1.3	400 RIMBORSO SPESE CUSTODIA VEICOLI RIMBORSO ENEL MERCATI (rilevante fini IVA)	-BILANCIO E TRIBUTI, PERSONALE, INVESTIMENTI, POLIZIA MUNICIPALE, LEGALE, RIFORME STATUTARIE, PROTEZIONE CIVILE	POLIZIA MUNICIPALE	AREA VIGILANZA	AREA VIGILANZA	2.000,00	2.000,00	2.000,00
3.1.3	581 RIMBORSO SPESE CUSTODIA VEICOLI RIMBORSO ENEL MERCATI (rilevante fini IVA)	-CULTURA E TURISMO, COMMERCIO E ARTIGIANATO	COMMERCIO E ARTIGIANATO	AREA AMMINISTRA TIVA	AREA VIGILANZA	3.000,00	3.000,00	3.000,00
3.1.3	370 DIRITTI SEGR. CERTIFICATI ANAGRAFICI	-POLITICHE AMBIENTALI, AREE VERDI, AGRICOLTURA, INDUSTRIA, SERVIZI DEMOGRAFICI E CIMITERIALI, GEMELLAGGI	SERVIZI DEMOGRAFICI E CIMITERIALI	AREA AMMINISTRA TIVA	AREA AMM.VA/ SERVIZI DEMOGRAFIC IE CIMITERIALI	2.000,00	2.000,00	2.000,00
3.1.4	640 DIRITTI SEGR. CERTIFICATI ANAGRAFICI	-POLITICHE AMBIENTALI, AREE VERDI, AGRICOLTURA, INDUSTRIA, SERVIZI DEMOGRAFICI E CIMITERIALI, GEMELLAGGI	SERVIZI DEMOGRAFICI E CIMITERIALI	AREA AMMINISTRA TIVA	AREA AMM.VA/ SERVIZI DEMOGRAFIC IE CIMITERIALI	1.500,00	1.500,00	1.500,00



Risorsa	PEG	Descrizione	Programma	Progetto	Responsabile Servizio	Responsabile Spesa	Esercizio 2008	Esercizio 2009	Esercizio 2010
3.1.4	630	DIRITTI SEGRETARIA SU CONTRATTI	-BILANCIO E TRIBUTI, PERSONALE, INVESTIMENTI, POLIZIA MUNICIPALE, LEGALE, RIFORME STATUTARIE, PROTEZIONE CIVILE	AMMINISTRAZIONE GENERALE	AREA AMMINISTRA TIVA	AREA ECONOMICO-FINANZIARIA	20.000,00	20.000,00	15.000,00
3.1.4	650	DIRITTI DI SEGRETARIA - SETTORE URBANISTICA	-PROGRAMMAZIONE TERRITORIALE, URBANISTICA, PIANO DEL TRAFFICO E TRASPORTI, ASSETTO IDROGEOLOGICO	PROGRAMMAZIONE TERRITORIALE, URBANISTICA E PIANO DEL TRAFFICO	AREA TECNICA - URBANISTICA /AEDILIZIA PRIVATA	AREA TECNICA - URBANISTICA /EDILIZIA PRIVATA	48.000,00	45.000,00	40.000,00
3.1.4	660	DIRITTI SEGR.ATTI POLIZIA AMM. VA.	-BILANCIO E TRIBUTI, PERSONALE, INVESTIMENTI, POLIZIA MUNICIPALE, LEGALE, RIFORME STATUTARIE, PROTEZIONE CIVILE	POLIZIA MUNICIPALE	AREA AREA VIGILANZA	AREA AREA VIGILANZA	30,00	30,00	30,00
3.1.4	671	DIRITTI SEGRETARIA ATTI VARI	STATUTARIE, PROTEZIONE CIVILE	AMMINISTRAZIONE GENERALE	AREA AMMINISTRA TIVA	AREA AMMINISTRAT IVA	20,00	20,00	20,00
3.1.5	680	PROVENTI SERVIZIO SCUOLABUS (rilevante fini IVA)	-POLITICHE SPORTIVE, EDUCATIVE E SCOLASTICHE, BENI ARCHEOLOGICI	POLITICHE EDUCATIVE E SCOLASTICHE	AREA AREA AMMINISTRA TIVA	AREA AMM.VA/ ISTRUZIONE-SPORT	12.000,00	12.000,00	12.000,00
3.1.5	700	PROVENTI MENSE SCOLASTICHE (rilevante fini IVA)	EDUCATIVE E SCOLASTICHE, BENI ARCHEOLOGICI	POLITICHE EDUCATIVE E SCOLASTICHE	AREA AREA AMMINISTRA TIVA	AREA AMM.VA/ ISTRUZIONE-SPORT	225.000,00	220.000,00	220.000,00
3.1.5	690	ISCRIZIONI CENTRO ESTIVO (rilevante fini IVA.)	-POLITICHE SPORTIVE, EDUCATIVE E SCOLASTICHE, BENI ARCHEOLOGICI	POLITICHE EDUCATIVE E SCOLASTICHE	AREA AREA AMMINISTRA TIVA	AREA AMM.VA/ ISTRUZIONE-SPORT	18.000,00	18.000,00	18.000,00
3.1.7	720	DIRITTI CARTE IDENTITA'	-POLITICHE AMBIENTALI, AREE VERDI, AGRICOLTURA, INDUSTRIA, SERVIZI DEMOGRAFICI E CIMITERIALI, GEMELLAGGI	SERVIZI DEMOGRAFICI E CIMITERIALI	AREA AREA AMMINISTRA TIVA	AREA AMM.VA/ SERVIZI DEMOGRAFICI E CIMITERIALI	15.000,00	15.000,00	15.000,00

Risorse	PEG	Descrizione	Programma	Progetto	Responsabile Servizio	Responsabile Spesa	Esercizio 2008	Esercizio 2009	Esercizio 2010
3.1.8	730	DIRITTI DI PESO E MISURA PUBBLICA (rilevante finì IVA)	-CULTURA E TURISMO, COMMERCIO E ARTIGIANATO	COMMERCIO E ARTIGIANATO	AREA AMMINISTRA TIVA	AREA VIGILANZA	2.000,00	2.000,00	2.000,00
3.1.9	750	SANZIONI VIOLAZIONI CODICE STRADALE	-BILANCIO E TRIBUTI, PERSONALE, INVESTIMENTI, POLIZIA MUNICIPALE, LEGALE, RIFORME STATUTARIE, PROTEZIONE CIVILE	POLIZIA MUNICIPALE	AREA VIGILANZA	AREA VIGILANZA	163.000,00	163.000,00	163.000,00
3.1.10	761	DIRITTI PER SERVIZI FUNEBRI DIVERSI	-POLITICHE AMBIENTALI, AREE VERDI, AGRICOLTURA, INDUSTRIA, SERVIZI DEMOGRAFICI E CIMITERIALI, GEMELLAGGI	SERVIZI DEMOGRAFICI E CIMITERIALI	AREA AMMINISTRA TIVA	AREA AMM.VA/ SERVIZI DEMOGRAFIC IE CIMITERIALI	3.000,00	3.000,00	3.000,00
3.1.10	760	SERVIZI CIMITERIALI A CARICO UTENTI (rilevante finì IVA)	-POLITICHE AMBIENTALI, AREE VERDI, AGRICOLTURA, INDUSTRIA, SERVIZI DEMOGRAFICI E CIMITERIALI, GEMELLAGGI	SERVIZI DEMOGRAFICI E CIMITERIALI	AREA AMMINISTRA TIVA	AREA AMM.VA/ SERVIZI DEMOGRAFIC IE CIMITERIALI	-	-	-
3.1.11	770	CANONI SERVIZIO FOGNARIO	-LAVORI PUBBLICI, ACQUEDOTTO, FOGNATURE, PICCOLA VIABILITA', ARREDO URBANO, PATRIMONIO	LAVORI PUBBLICI (ACQUEDOTTO E FOGNATURE)	AREA TECNICO MANUTENTIV A E LAVORI PUBBLICI	AREA ECONOMICO FINANZIARIA - TRIBUTI	-	-	-
3.1.11	780	RUOLI SERVIZIO ACQUEDOTTO (rilevante finì IVA.)	-LAVORI PUBBLICI, ACQUEDOTTO, FOGNATURE, PICCOLA VIABILITA', ARREDO URBANO, PATRIMONIO	LAVORI PUBBLICI (ACQUEDOTTO E FOGNATURE)	AREA TECNICO MANUTENTIV A E LAVORI PUBBLICI	AREA ECONOMICO FINANZIARIA - TRIBUTI	-	-	-
3.1.13	790	RIPARTO SPESE FUNZIONAMENTO S.E.C.	-BILANCIO E TRIBUTI, PERSONALE, INVESTIMENTI, POLIZIA MUNICIPALE, LEGALE, RIFORME STATUTARIE, PROTEZIONE CIVILE	AMMINISTRAZIONE GENERALE	AREA AMMINISTRA TIVA	AREA AMM.VA/ SERVIZI DEMOGRAFIC IE CIMITERIALI	-	-	-
3.1.15	405	PROVENTI MUSEO EX DINAMITIFICIO NOBEL (rilevante ai finì IVA)	-CULTURA E TURISMO, COMMERCIO E ARTIGIANATO	CULTURA E TURISMO	AREA AMMINISTRA TIVA	AREA AMM.VA/ CULTURA- TURISMO	-	-	-

Risorse	PEG	Descrizione	Programma	Progetto	Responsabile Servizio	Responsabile Spesa	Esercizio 2008	Esercizio 2009	Esercizio 2010
3.1.19	445	SANZIONI VIOLAZIONE NORME E REGOLAMENTI IN MATERIA URBANISTICA	-PROGRAMMAZIONE TERRITORIALE, URBANISTICA, PIANO DEL TRAFFICO E TRASPORTI, ASSETTO IDROGEOLOGICO	PROGRAMMAZIONE TERRITORIALE, URBANISTICA E PIANO DEL TRAFFICO	AREA TECNICA - URBANISTICA / EDILIZIA PRIVATA	AREA TECNICA - URBANISTICA / EDILIZIA PRIVATA	20.000,00	20.000,00	20.000,00
3.1.21	1081	PROVENTI MENSA DIPENDENTI (rilevante finì IVA)	PERSONALE, INVESTIMENTI, POLIZIA MUNICIPALE, LEGALE, RIFORME STATUTARIE, PROTEZIONE CIVILE	PERSONALE	AREA AMMINISTRATIVA	AREA ECONOMICO-FINANZIARIA	8.000,00	8.333,00	8.333,00
3.2.1	811	PROVENTI DA UTILIZZO TERRENI E BOSCHI COMUNALI	-LAVORI PUBBLICI, ACQUEDOTTO, FOGNATURE, PICCOLA VIABILITA', ARREDO URBANO, PATRIMONIO	PATRIMONIO	AREA TECNICO MANUTENTIV A E LAVORI PUBBLICI	AREA TECNICO MANUTENTIV A E LAVORI PUBBLICI	-	-	-
3.2.1	800	FITTI ATTIVI DIVERSI	-LAVORI PUBBLICI, ACQUEDOTTO, FOGNATURE, PICCOLA VIABILITA', ARREDO URBANO, PATRIMONIO	PATRIMONIO	AREA TECNICO MANUTENTIV A E LAVORI PUBBLICI	AREA AMMINISTRATIVA	97.500,00	97.500,00	97.500,00
3.2.1	820	FITTI ATTIVI PATRIMONIO COMMERCIALE (rilevante finì IVA)	-LAVORI PUBBLICI, ACQUEDOTTO, FOGNATURE, PICCOLA VIABILITA', ARREDO URBANO, PATRIMONIO	PATRIMONIO	AREA TECNICO MANUTENTIV A E LAVORI PUBBLICI	AREA AMM.VA/ ATTIVITA' ECONOMICHE	10.000,00	10.000,00	10.000,00
3.2.2	900	UTILIZZO LOCALI PER MATRIMONI	-LAVORI PUBBLICI, ACQUEDOTTO, FOGNATURE, PICCOLA VIABILITA', ARREDO URBANO, PATRIMONIO	PATRIMONIO	AREA TECNICO MANUTENTIV A E LAVORI PUBBLICI	AREA AMM.VA/ SERVIZI DEMOGRAFICI E CIMITERIALI	2.000,00	2.000,00	2.000,00
3.2.2	891	RIPARTO SPESE LOCALI AGENZIA ENTRATE	-LAVORI PUBBLICI, ACQUEDOTTO, FOGNATURE, PICCOLA VIABILITA', ARREDO URBANO, PATRIMONIO	PATRIMONIO	AREA TECNICO MANUTENTIV A E LAVORI PUBBLICI	AREA AMMINISTRATIVA	-	-	-



Risorse	PEG	Descrizione	Programma	Progetto	Responsabile Servizio	Responsabile Spesa	Esercizio 2008	Esercizio 2009	Esercizio 2010
3.2.2	865	CANONE CONCESSIONE INFRASTRUTTURE SERVIZI IDRICI (rilevante fini IVA)	-LAVORI PUBBLICI, ACQUEDOTTO, FOGNATURE, PICCOLA VIABILITA', ARREDO URBANO, PATRIMONIO	PATRIMONIO	AREA TECNICO MANUTENTIVA E LAVORI PUBBLICI	AREA TECNICO MANUTENTIVA E LAVORI PUBBLICI	92.000,00	94.000,00	94.000,00
3.2.2	850	CANONE CONCES. IMPIANTI SPORTIVI (rilevante fini IVA)	-POLITICHE SPORTIVE, EDUCATIVE E SCOLASTICHE, BENI ARCHEOLOGICI	POLITICHE SPORTIVE	AREA AMMINISTRATIVA	AREA AMM.VA/ISTRUZIONE-SPORT	28.520,00	28.520,00	28.520,00
3.2.2	880	RIMB. SPESE UTILIZZO LOCALI C.L.I. PER ATT. SPORTIVE (rilevante fini IVA)	-POLITICHE SPORTIVE, EDUCATIVE E SCOLASTICHE, BENI ARCHEOLOGICI	POLITICHE SPORTIVE	AREA TECNICO MANUTENTIVA E LAVORI PUBBLICI	AREA AMM.VA/ISTRUZIONE-SPORT	-	-	-
3.2.2	890	RIMB. SPESE UTILIZZO LOCALI C.L.I. PER ATT. SOCIO ASS. (rilevante ai fini IVA)	-POLITICHE SOCIALI E POLITICHE GIOVANILI, PARTECIPAZIONE E RAPPORTI CON I CITTADINI, COOPERAZIONE DECENTRATA	POLITICHE SOCIALI, COOPERAZIONE DECENTRATA	AREA TECNICO MANUTENTIVA E LAVORI PUBBLICI	AREA AMM.VA/ POLITICHE SOCIALI, POLITICHE GIOVANILI E COOP. DECENTRATA	-	-	-
3.2.2	874	CANONE GESTIONE PUBBLICO ESERCIZIO PRESSO EX CAVITOR E EX DINAMITIFICIO NOBEL	-CULTURA E TURISMO, COMMERCIO E ARTIGIANATO	CULTURA E TURISMO	AREA AMMINISTRATIVA	AREA AMM.VA/ CULTURA-TURISMO	10.200,00	10.200,00	10.200,00
3.2.2	875	CANONE CONCESSIONE CASA PER FERIE	-CULTURA E TURISMO, COMMERCIO E ARTIGIANATO	CULTURA E TURISMO	AREA AMMINISTRATIVA	AREA AMM.VA/ CULTURA-TURISMO	3.600,00	3.600,00	3.600,00
3.2.2	870	CANONE CONCESSIONE AREE COMMERCIALI	-CULTURA E TURISMO, COMMERCIO E ARTIGIANATO	COMMERCIO E ARTIGIANATO	AREA AMMINISTRATIVA	AREA AMM.VA/ ATTIVITA' ECONOMICHE	2.000,00	2.000,00	2.000,00
3.2.2	840	CENSI, CANONI E LIVELLI SU CONC. DIVERSE - (SERVIZIO DISTRIBUZIONE GAS)	-PROGRAMMAZIONE TERRITORIALE, URBANISTICA, PIANO DEL TRAFFICO E TRASPORTI, ASSETTO IDROGEOLOGICO	PROGRAMMAZIONE TERRITORIALE, URBANISTICA E PIANO DEL TRAFFICO	AREA TECNICA - URBANISTICA /EDILIZIA PRIVATA	AREA TECNICA - URBANISTICA /EDILIZIA PRIVATA	24.000,00	24.000,00	24.000,00





Risorse	PEG	Descrizione	Programma	Progetto	Responsabile Servizio	Responsabile Spesa	Esercizio 2008	Esercizio 2009	Esercizio 2010
3.5.2	347	CONTRIBUTI DIVERSI	-CULTURA E TURISMO, COMMERCIO E ARTIGIANATO	CULTURA E TURISMO	AREA AMMINISTRA TIVA	AREA AMMVA/ CULTURA- TURISMO	600,00	-	-
3.5.2	892	RIMBORSO SPESE LOCALI AGENZIA DELLE ENTRATE	-LAVORI PUBBLICI, ACQUEDOTTO, FOGNATURE, PICCOLA VIABILITA', ARREDO URBANO, PATRIMONIO	PATRIMONIO	AREA TECNICO MANUTENTIV A E LAVORI PUBBLICI	AREA AMMINISTRAT IVA	9.000,00	9.000,00	9.000,00
3.5.2	911	RIMBORSO SPESE CONDUZIONE STABILI PATRIMONIALI	-LAVORI PUBBLICI, ACQUEDOTTO, FOGNATURE, PICCOLA VIABILITA', ARREDO URBANO, PATRIMONIO	PATRIMONIO	AREA TECNICO MANUTENTIV A E LAVORI PUBBLICI	AREA TECNICO MANUTENTIV A E LAVORI PUBBLICI	10.000,00	10.000,00	10.000,00
3.5.2	359	RIMBORSO STATO PER CCNL DIPENDENTI, SEGRETARIO E IVA SERVIZI	-PERSONALE, INVESTIMENTI, POLIZIA MUNICIPALE, LEGALE, RIFORME STATUTARIE, PROTEZIONE CIVILE	BILANCIO E TRIBUTI	AREA ECONOMICO-FINANZIARIA	AREA ECONOMICO-FINANZIARIA	90.000,00	80.000,00	80.000,00
3.5.2	852	CANONI CONCESSIONE SPAZI PUBBLICITARI	-PROGRAMMAZIONE TERRITORIALE, URBANISTICA, PIANO DEL TRAFFICO E TRASPORTI, ASSETTO IDROGEOLOGICO	PROGRAMMAZIONE TERRITORIALE, URBANISTICA E PIANO DEL TRAFFICO	AREA TECNICA - URBANISTIC A/EDILIZIA PRIVATA	AREA AMMINISTRAT IVA	30.000,00	30.000,00	30.000,00
3.5.2	912	RIMBORSO SPESE CONDUZIONE STABILI PATRIMONIALI - UTILIZZO LOCALI PER ATTIVITA' SPORTIVE (rilevante IVA)	-POLITICHE SPORTIVE, EDUCATIVE E SCOLASTICHE, BENI ARCHEOLOGICI	POLITICHE SPORTIVE	AREA AMMINISTRA TIVA	AREA AMM.VA/ ISTRUZIONE-SPORT	15.000,00	15.000,00	15.000,00
3.5.2	913	RIMBORSO SPESE CONDUZIONE STABILI PATRIMONIALI - LOCALI SERVIZI SOCIO ASSISTENZIALI (rilevante IVA)	-POLITICHE SOCIALI E POLITICHE GIOVANILI, PARTECIPAZIONE E RAPPORTI CON I CITTADINI, COOPERAZIONE DECENTRATA	POLITICHE SOCIALI, COOPERAZIONE DECENTRATA	AREA AMMINISTRA TIVA	AREA AMMVA/ POLITICHE SOCIALI, POLITICHE GIOVANILI E COOP. DECENTRATA	1.000,00	1.000,00	1.000,00

Risorse	PEG	Descrizione	Programma	Progetto	Responsabile Servizio	Responsabile Spesa	Esercizio 2008	Esercizio 2009	Esercizio 2010
3.5.2	791	RIPARTO SPESE FUNZIONAMENTO S.E.C.	-POLITICHE AMBIENTALI, AREE VERDI, AGRICOLTURA, INDUSTRIA, SERVIZI DEMOGRAFICI E CIMITERIALI, GEMELLAGGI	SERVIZI DEMOGRAFICI E CIMITERIALI	AREA AMMINISTRA TIVA	AREA AMM.VA/ SERVIZI DEMOGRAFIC IE CIMITERIALI	30.000,00	30.000,00	30.000,00
3.5.2	376	RIMBORSO SPESE CONDUZIONE LOCALI ASILO NIDO	-POLITICHE SOCIALI E POLITICHE GIOVANILI, PARTECIPAZIONE E RAPPORTI CON I CITTADINI, COOPERAZIONE DECENTRATA	POLITICHE SOCIALI, COOPERAZIONE DECENTRATA	AREA AMMINISTRA TIVA	AREA AMMVA/ POLITICHE SOCIALI, POLITICHE GIOVANILI E COOP.DECEN TRATA	-	3.000,00	3.000,00
3.5.2	355	RIMBORSO STATO PER SPESE UFFICI GIUDIZIARI	-BILANCIO E TRIBUTI, PERSONALE, INVESTIMENTI, POLIZIA MUNICIPALE, LEGALE, RIFORME STATUTARIE, PROTEZIONE CIVILE	AMMINISTRAZIONE GENERALE	AREA AMMINISTRA TIVA	AREA AMMINISTRAT IVA AREA AMMVA/ POLITICHE SOCIALI, POLITICHE GIOVANILI E COOP.DECEN TRATA	15.500,00	15.500,00	15.500,00
3.5.2	375	RIMBORSO SERVIZIO ASILO NIDO	-POLITICHE SOCIALI E POLITICHE GIOVANILI, PARTECIPAZIONE E RAPPORTI CON I CITTADINI, COOPERAZIONE DECENTRATA	POLITICHE SOCIALI, COOPERAZIONE DECENTRATA	AREA AMMINISTRA TIVA	AREA AMMVA/ POLITICHE SOCIALI, POLITICHE GIOVANILI E COOP.DECEN TRATA	50.000,00	52.500,00	52.500,00
3.5.2	421	RIMBORSI E PROVENTI DIVERSI UFFICIO TECNICO LLPP	-LAVORI PUBBLICI, ACQUEDOTTO, FOGNATURE, PICCOLA VIABILITA', ARREDO URBANO, PATRIMONIO	PATRIMONIO	AREA TECNICO MANUTENTIV A E LAVORI PUBBLICI	AREA TECNICO MANUTENTIV A E LAVORI PUBBLICI	20.000,00	20.000,00	20.000,00
3.5.2	411	RIMBORSI E PROVENTI DIVERSI SERVIZI FINANZIARI	-BILANCIO E TRIBUTI, PERSONALE, INVESTIMENTI, POLIZIA MUNICIPALE, LEGALE, RIFORME STATUTARIE, PROTEZIONE CIVILE	AMMINISTRAZIONE GENERALE	AREA ECONOMICO-FINANZIARIA	AREA ECONOMICO-FINANZIARIA	2.000,00	2.000,00	5.000,00



Risorse	PEG	Descrizione	Programma	Progetto	Responsabile Servizio	Responsabile Spesa	Esercizio 2008	Esercizio 2009	Esercizio 2010
3.5.2	401	RIMBORSI E PROVENTI DIVERSI SERVIZI AMMINISTRATIVI	-BILANCIO E TRIBUTI, PERSONALE, INVESTIMENTI, POLIZIA MUNICIPALE, LEGALE, RIFORME STATUTARIE, PROTEZIONE CIVILE	AMMINISTRAZIONE GENERALE	AREA AMMINISTRATIVA	AREA AMMINISTRATIVA	14.000,00	14.000,00	14.000,00
3.5.2	931	SOVRACANONE CONCESSIONE DERIVAZIONI IDRICHE	-LAVORI PUBBLICI, ACQUEDOTTO, FOGNATURE, PICCOLA VIABILITA', ARREDO URBANO, PATRIMONIO	PATRIMONIO	AREA TECNICO MANUTENTIVA E LAVORI PUBBLICI	AREA TECNICO MANUTENTIVA E LAVORI PUBBLICI	10.000,00	10.000,00	10.000,00
3.5.2	605	RIMBORSO PULIZIA E UTENZE UFFICI ASSISTENTI SOCIALI	-POLITICHE SOCIALI E POLITICHE GIOVANILI, PARTECIPAZIONE E RAPPORTI CON I CITTADINI, COOPERAZIONE DECENTRATA	POLITICHE SOCIALI, COOPERAZIONE DECENTRATA	AREA AMMINISTRATIVA	AREA AMMVA/ POLITICHE SOCIALI, POLITICHE GIOVANILI E COOP. DECENTRATA	3.500,00	3.500,00	3.500,00
3.5.2	751	SANZIONI VIOLAZIONI AL CODICE STRADALE	-BILANCIO E TRIBUTI, PERSONALE, INVESTIMENTI, POLIZIA MUNICIPALE, LEGALE, RIFORME STATUTARIE, PROTEZIONE CIVILE	POLIZIA MUNICIPALE	AREA AREA VIGILANZA	AREA AREA VIGILANZA	-	-	-
3.5.2	853	CANONI CONCESSIONE SPAZI PUBBLICITARI - PARTITE ARRETRATE	-PROGRAMMAZIONE TERRITORIALE, URBANISTICA, PIANO DEL TRAFFICO E TRASPORTI, ASSETTO IDROGEOLOGICO	PROGRAMMAZIONE TERRITORIALE, URBANISTICA E PIANO DEL TRAFFICO	AREA TECNICA - URBANISTICA A/EDILIZIA PRIVATA	AREA AMMINISTRATIVA	-	-	-
3.5.2	443	SANZIONI VIOLAZIONE NORME E REGOLAMENTI DIVERSI SETTORE VIGILANZA	-SANZIONI VIOLAZIONE NORME E REGOLAMENTI DIVERSI SETTORE CIVILE	POLIZIA MUNICIPALE	AREA AREA VIGILANZA	AREA AREA VIGILANZA	-	-	-
3.5.2	442	SANZIONI VIOLAZIONE NORME E REGOLAMENTI IN MATERIA URBANISTICA	-PROGRAMMAZIONE TERRITORIALE, URBANISTICA, PIANO DEL TRAFFICO E TRASPORTI, ASSETTO IDROGEOLOGICO	PROGRAMMAZIONE TERRITORIALE, URBANISTICA E PIANO DEL TRAFFICO	AREA TECNICA - URBANISTICA A/EDILIZIA PRIVATA	AREA TECNICA - URBANISTICA /EDILIZIA PRIVATA	-	-	-



Risorse	PEG	Descrizione	Programma	Progetto	Responsabile Servizio	Responsabile Spesa	Esercizio 2008	Esercizio 2009	Esercizio 2010
3.5.2	356	CONTRIBUTO TESORERIA COMUNALE	-CULTURA E TURISMO, COMMERCIO E ARTIGIANATO	CULTURA E TURISMO	AREA AMMINISTRATIVA	AREA AMM.VA/ CULTURA- TURISMO	10.000,00	15.000,00	15.000,00
3.5.2	1080	PROVENTI MENSA DIPENDENTI (rilevante finì IVA)	-BILANCIO E TRIBUTI, PERSONALE, INVESTIMENTI, POLIZIA MUNICIPALE, LEGALE, RIFORME STATUTARIE, PROTEZIONE CIVILE	PERSONALE	AREA AMMINISTRATIVA	AREA ECONOMICO-FINANZIARIA	-	-	-
3.5.2	1072	RIMBORSO SPESE ISPEZIONE PER LICENZE PUBBLICI SPETTACOLI	-CULTURA E TURISMO, COMMERCIO E ARTIGIANATO	CULTURA E TURISMO	AREA AMMINISTRATIVA	AREA AMM.VA/ ATTIVITA' ECONOMICHE	2.000,00	2.000,00	2.000,00
3.5.2	585	RIMBORSO SPESE POSTALI E DIVERSI SERVIZIO POLIZIA MUNICIPALE	-BILANCIO E TRIBUTI, PERSONALE, INVESTIMENTI, POLIZIA MUNICIPALE, LEGALE, RIFORME STATUTARIE, PROTEZIONE CIVILE	POLIZIA MUNICIPALE	AREA AREA VIGILANZA	AREA AREA VIGILANZA	3.500,00	3.500,00	3.500,00
4.1.1	1120	CESSIONE AREE	-LAVORI PUBBLICI, ACQUEDOTTO, FOGNATURE, PICCOLA VIABILITA', ARREDO URBANO, PATRIMONIO	PATRIMONIO	AREA TECNICO MANUTENTIVA E LAVORI PUBBLICI	AREA TECNICA - URBANISTICA /EDILIZIA PRIVATA	-	-	-
4.1.2	1121	PROVENTI ALIENAZIONE BENI PATRIMONIALI	-LAVORI PUBBLICI, ACQUEDOTTO, FOGNATURE, PICCOLA VIABILITA', ARREDO URBANO, PATRIMONIO	PATRIMONIO	AREA TECNICO MANUTENTIVA E LAVORI PUBBLICI	AREA TECNICO MANUTENTIVA E LAVORI PUBBLICI	-	-	-
4.1.3	1111	CONCESSIONI CIMITERIALI	-BILANCIO E TRIBUTI, PERSONALE, INVESTIMENTI, POLIZIA MUNICIPALE, LEGALE, RIFORME STATUTARIE, PROTEZIONE CIVILE	INVESTIMENTI	AREA AMMINISTRATIVA	AREA AMM.VA/ SERVIZI DEMOGRAFICI	130.000,00	130.000,00	130.000,00

Risorse	PEG	Descrizione	Programma	Progetto	Responsabile Servizio	Responsabile Spesa	Esercizio 2008	Esercizio 2009	Esercizio 2010
4.1.3	1110	CONCESSIONI CIMITERIALI	-POLITICHE AMBIENTALI, AREE VERDI, AGRICOLTURA, INDUSTRIA, SERVIZI DEMOGRAFICI E CIMITERIALI, GEMELLAGGI	SERVIZI DEMOGRAFICI E CIMITERIALI	AREA AMMINISTRA TIVA	AREA AMM.VAI/ SERVIZI DEMOGRAFIC IE CIMITERIALI	-	-	-
4.2.1	1166	CONTRIBUTO STATO REALIZZAZIONE CONTRATTI DI QUARTIERE	-BILANCIO E TRIBUTI, PERSONALE, INVESTIMENTI, POLIZIA MUNICIPALE, LEGALE, RIFORME STATUTARIE, PROTEZIONE CIVILE	INVESTIMENTI	AREA TECNICO MANUTENTIV A E LAVORI PUBBLICI	AREA TECNICO MANUTENTIV A E LAVORI PUBBLICI	-	-	-
4.2.1	1200	MUTUO STATO INTERV.STRUTT.TURIS TICHE	-BILANCIO E TRIBUTI, PERSONALE, INVESTIMENTI, POLIZIA MUNICIPALE, LEGALE, RIFORME STATUTARIE, PROTEZIONE CIVILE	INVESTIMENTI	AREA TECNICO MANUTENTIV A E LAVORI PUBBLICI	AREA TECNICO MANUTENTIV A E LAVORI PUBBLICI	-	-	-
4.2.1	1165	CONTRIBUTI C/ CAPITALE DALLO STATO PER FUNZIONI TRASFERITE	-BILANCIO E TRIBUTI, PERSONALE, INVESTIMENTI, POLIZIA MUNICIPALE, LEGALE, RIFORME STATUTARIE, PROTEZIONE CIVILE	INVESTIMENTI	AREA TECNICO MANUTENTIV A E LAVORI PUBBLICI	AREA ECONOMICO-FINANZIARIA	1.675,00	1.675,00	1.675,00
4.2.1	1180	MUTUO CARICO STATO DANNI ALLUV. SISTEM.AMBIENTALI	-BILANCIO E TRIBUTI, PERSONALE, INVESTIMENTI, POLIZIA MUNICIPALE, LEGALE, RIFORME STATUTARIE, PROTEZIONE CIVILE	INVESTIMENTI	AREA TECNICO MANUTENTIV A E LAVORI PUBBLICI	AREA TECNICO MANUTENTIV A E LAVORI PUBBLICI	-	-	-
4.2.1	1420	MUTUO CARICO STATO SISTEMAZ.TORRENTE MESSA	-BILANCIO E TRIBUTI, PERSONALE, INVESTIMENTI, POLIZIA MUNICIPALE, LEGALE, RIFORME STATUTARIE, PROTEZIONE CIVILE	INVESTIMENTI	AREA TECNICO MANUTENTIV A E LAVORI PUBBLICI	AREA TECNICO MANUTENTIV A E LAVORI PUBBLICI	-	-	-
4.2.1	1201	CONTRIBUTO STATO OPERE ADEGUAMENTO LOCALI EX PRETURA	-LAVORI PUBBLICI, ACQUEDOTTO, FOGNATURE, PICCOLA VIABILITA', ARREDO URBANO, PATRIMONIO	PATRIMONIO	AREA AMMINISTRA TIVA	AREA TECNICO MANUTENTIV A E LAVORI PUBBLICI	50.645,00	-	-

Risorse	PEG	Descrizione	Programma	Progetto	Responsabile Servizio	Responsabile Spesa	Esercizio 2008	Esercizio 2009	Esercizio 2010
4.3.1	1231	CONTRIBUTI LAVORI IMPIANTI SPORTIVI	-BILANCIO E TRIBUTI, PERSONALE, INVESTIMENTI, POLIZIA MUNICIPALE, LEGALE, RIFORME STATUTARIE, PROTEZIONE CIVILE	INVESTIMENTI	AREA TECNICO MANUTENTIV A E LAVORI PUBBLICI	AREA TECNICO MANUTENTIV A E LAVORI PUBBLICI	-	-	-
4.3.1	1232	CONTRIBUTO REGIONE PROGETTO "ZONE 30"	-LAVORI PUBBLICI, ACQUEDOTTO, FOGNATURE, PICCOLA VIABILITA', ARREDO URBANO, PATRIMONIO	PICCOLA VIABILITA'	AREA TECNICO MANUTENTIV A E LAVORI PUBBLICI	AREA TECNICO MANUTENTIV A E LAVORI PUBBLICI	246.000,00	-	-
4.3.1	1230	CONTRIB REGIONE COSTRUZ.MANUT.STR AORDIN.	-BILANCIO E TRIBUTI, PERSONALE, INVESTIMENTI, POLIZIA MUNICIPALE, LEGALE, RIFORME STATUTARIE, PROTEZIONE CIVILE	INVESTIMENTI	AREA TECNICO MANUTENTIV A E LAVORI PUBBLICI	AREA TECNICO MANUTENTIV A E LAVORI PUBBLICI	-	-	-
4.3.1	1229	CONTR. REGIONE PIANO RECUPERO URBANO L. 179/92	-BILANCIO E TRIBUTI, PERSONALE, INVESTIMENTI, POLIZIA MUNICIPALE, LEGALE, RIFORME STATUTARIE, PROTEZIONE CIVILE	INVESTIMENTI	AREA TECNICO MANUTENTIV A E LAVORI PUBBLICI	AREA TECNICO MANUTENTIV A E LAVORI PUBBLICI	-	-	-
4.3.1	1291	CONTR. RECUPERO EX CAVTOR ED EX DINAMITIFICIO NOBEL	-BILANCIO E TRIBUTI, PERSONALE, INVESTIMENTI, POLIZIA MUNICIPALE, LEGALE, RIFORME STATUTARIE, PROTEZIONE CIVILE	INVESTIMENTI	AREA TECNICO MANUTENTIV A E LAVORI PUBBLICI	AREA TECNICO MANUTENTIV A E LAVORI PUBBLICI	-	-	-
4.3.1	1234	CONTRIBUTO REGIONE PROGETTO BIKE SHARING 2007	-POLITICHE AMBIENTALI, AREE VERDI, AGRICOLTURA, INDUSTRIA, SERVIZI DEMOGRAFICI E CIMITERIALI, GEMELLAGGI	POLITICHE AMBIENTALI E AREE VERDI	AREA TECNICO MANUTENTIV A E LAVORI PUBBLICI	AREA TECNICO MANUTENTIV A E LAVORI PUBBLICI	21.750,00	-	-
4.3.1	1237	CONTRIBUTO "PROGETTO SICUREZZA"	-BILANCIO E TRIBUTI, PERSONALE, INVESTIMENTI, POLIZIA MUNICIPALE, LEGALE, RIFORME STATUTARIE, PROTEZIONE CIVILE	INVESTIMENTI	AREA TECNICO MANUTENTIV A E LAVORI PUBBLICI	AREA TECNICO MANUTENTIV A E LAVORI PUBBLICI	-	-	-



Risorse	PEG	Descrizione	Programma	Progetto	Responsabile Servizio	Responsabile Spesa	Esercizio 2008	Esercizio 2009	Esercizio 2010
4.3.1	1331	CONTRIBUTO REGIONE VERIFICHE COMPATIBILITA' IDRAULICA ED IDROGEOLOGICA STRUMENTO URBANISTICO	-PROGRAMMAZIONE TERRITORIALE, URBANISTICA, PIANO DEL TRAFFICO E TRASPORTI, ASSETTO IDROGEOLOGICO	ASSETTO IDROGEOLOGICO	AREA TECNICA - URBANISTICA /EDILIZIA PRIVATA	AREA TECNICA - URBANISTICA /EDILIZIA PRIVATA	-	-	-
4.3.1	1334	CONTRIBUTO REGIONE PIANO SVILUPPO RURALE 2000/2006 (MISURA T AZIONE T1)	-POLITICHE AMBIENTALI, AREE VERDI, AGRICOLTURA, INDUSTRIA, SERVIZI DEMOGRAFICI E CIMITERIALI, GEMELLAGGI	AGRICOLTURA E INDUSTRIA	AREA TECNICO MANUTENTIV A E LAVORI PUBBLICI	AREA TECNICO MANUTENTIV A E LAVORI PUBBLICI	-	-	-
4.3.1	1327	CONTRIBUTO REGIONE "CONTRATTO DI QUARTIERE II"	PERSONALE, INVESTIMENTI, POLIZIA MUNICIPALE, LEGALE, RIFORME STATUTARIE, PROTEZIONE CIVILE	INVESTIMENTI	AREA TECNICO MANUTENTIV A E LAVORI PUBBLICI	AREA TECNICO MANUTENTIV A E LAVORI PUBBLICI	-	-	-
4.3.1	1333	CONTRIBUTO REGIONE PROGETTO TUTELA ZONE UMIDE (AVANOTTERIA)	-POLITICHE AMBIENTALI, AREE VERDI, AGRICOLTURA, INDUSTRIA, SERVIZI DEMOGRAFICI E CIMITERIALI, GEMELLAGGI	POLITICHE AMBIENTALI E AREE VERDI	AREA TECNICO MANUTENTIV A E LAVORI PUBBLICI	AREA TECNICO MANUTENTIV A E LAVORI PUBBLICI	-	-	-
4.3.1	1332	CONTRIBUTO REGIONE RESTAURO EX ORATORIO DEL GESU'	PERSONALE, INVESTIMENTI, POLIZIA MUNICIPALE, LEGALE, RIFORME STATUTARIE, PROTEZIONE CIVILE	INVESTIMENTI	AREA TECNICO MANUTENTIV A E LAVORI PUBBLICI	AREA TECNICO MANUTENTIV A E LAVORI PUBBLICI	-	-	-
4.3.1	1235	CONTRIBUTO PROGRAMMA YACHTING CLUB DEL LAGO GRANDE	-BILANCIO E TRIBUTI, PERSONALE, INVESTIMENTI, POLIZIA MUNICIPALE, LEGALE, RIFORME STATUTARIE, PROTEZIONE CIVILE	INVESTIMENTI	AREA TECNICO MANUTENTIV A E LAVORI PUBBLICI	AREA TECNICO MANUTENTIV A E LAVORI PUBBLICI	-	-	-
4.3.1	1329	CONTRIBUTO REGIONE REALIZZAZIONE MICRO NIDO INTEGRATO	-BILANCIO E TRIBUTI, PERSONALE, INVESTIMENTI, POLIZIA MUNICIPALE, LEGALE, RIFORME STATUTARIE, PROTEZIONE CIVILE	INVESTIMENTI	AREA TECNICO MANUTENTIV A E LAVORI PUBBLICI	AREA TECNICO MANUTENTIV A E LAVORI PUBBLICI	-	-	-



Risorse	PEG	Descrizione	Programma	Progetto	Responsabile Servizio	Responsabile Spesa	Esercizio 2008	Esercizio 2009	Esercizio 2010
4.3.1	1262	CONTRIBUTI ALLUVIONE AUTUNNO 2000 E PRIMAVERA/ESTATE 2002	-BILANCIO E TRIBUTI, PERSONALE, INVESTIMENTI, POLIZIA MUNICIPALE, LEGALE, RIFORME STATUTARIE, PROTEZIONE CIVILE	INVESTIMENTI	AREA TECNICO MANUTENTIV A E LAVORI PUBBLICI	AREA TECNICO MANUTENTIV A E LAVORI PUBBLICI	-	-	-
4.3.1	1250	CONTRIB.REGIONE EDILIZIA SOVVENZIONATA. L. 457/78.	PERSONALE, INVESTIMENTI, POLIZIA MUNICIPALE, LEGALE, RIFORME STATUTARIE, PROTEZIONE CIVILE	INVESTIMENTI	AREA TECNICO MANUTENTIV A E LAVORI PUBBLICI	AREA TECNICO MANUTENTIV A E LAVORI PUBBLICI	-	-	-
4.3.1	1326	CONTRIBUTO L.R. 38/78 PER DANNI VENTO E PIOGGIA	-LAVORI PUBBLICI, ACQUEDOTTO, FOGNATURE, PICCOLA VIABILITA', ARREDO URBANO, PATRIMONIO	PATRIMONIO	AREA TECNICO MANUTENTIV A E LAVORI PUBBLICI	AREA TECNICO MANUTENTIV A E LAVORI PUBBLICI	-	-	-
4.4.1	1341	CONTRIBUTI C/CAPITALE DA PROVINCIA	-BILANCIO E TRIBUTI, PERSONALE, INVESTIMENTI, POLIZIA MUNICIPALE, LEGALE, RIFORME STATUTARIE, PROTEZIONE CIVILE	INVESTIMENTI	AREA TECNICO MANUTENTIV A E LAVORI PUBBLICI	AREA TECNICO MANUTENTIV A E LAVORI PUBBLICI	-	-	-
4.4.1	1342	CONTRIBUTI PROVINCIA INTERVENTI IN AMBITO AMBIENTALE	-POLITICHE AMBIENTALI, AREE VERDI, AGRICOLTURA, INDUSTRIA, SERVIZI DEMOGRAFICI E CIMITERIALI, GEMELLAGGI	POLITICHE AMBIENTALI E AREE VERDI	AREA TECNICO MANUTENTIV A E LAVORI PUBBLICI	AREA TECNICO MANUTENTIV A E LAVORI PUBBLICI	18.000,00	-	-
4.4.1	1347	CONTRIBUTI C/CAPITALE DA COMUNI	-POLITICHE AMBIENTALI, AREE VERDI, AGRICOLTURA, INDUSTRIA, SERVIZI DEMOGRAFICI E CIMITERIALI, GEMELLAGGI	POLITICHE AMBIENTALI E AREE VERDI	AREA TECNICO MANUTENTIV A E LAVORI PUBBLICI	AREA TECNICO MANUTENTIV A E LAVORI PUBBLICI	-	-	-
4.4.1	1345	CONTRIBUTO PROVINCIA PER OCCUPAZIONE TEMPORANEA AREE LAVORI EX SS 589	-LAVORI PUBBLICI, ACQUEDOTTO, FOGNATURE, PICCOLA VIABILITA', ARREDO URBANO, PATRIMONIO	PICCOLA VIABILITA'	AREA TECNICO MANUTENTIV A E LAVORI PUBBLICI	AREA TECNICO MANUTENTIV A E LAVORI PUBBLICI	-	-	-

Risorse	PEG	Descrizione	Programma	Progetto	Responsabile Servizio	Responsabile Spesa	Esercizio 2008	Esercizio 2009	Esercizio 2010
4.4.1	1343	CONTRIBUTO PROVINCIA PROGETTO PAESAGGIO 2006	-BILANCIO E TRIBUTI, PERSONALE, INVESTIMENTI, POLIZIA MUNICIPALE, LEGALE, RIFORME STATUTARIE, PROTEZIONE CIVILE	INVESTIMENTI	AREA TECNICO MANUTENTIV A E LAVORI PUBBLICI	AREA TECNICO MANUTENTIV A E LAVORI PUBBLICI	-	-	-
4.4.1	1346	CONTRIBUTI C/CAPITALE DA PROVINCIA MESSA IN SICUREZZA ZONA PEDONALE S.AGOSTINO	-LAVORI PUBBLICI, ACQUEDOTTO, FOGNATURE, PICCOLA VIABILITA', ARREDO URBANO, PATRIMONIO	PICCOLA VIABILITA'	AREA TECNICO MANUTENTIV A E LAVORI PUBBLICI	AREA TECNICO MANUTENTIV A E LAVORI PUBBLICI	-	-	-
4.4.1	1340	CONTRIBUTI PROVINCIA PER OPERE VIABILITA'	-LAVORI PUBBLICI, ACQUEDOTTO, FOGNATURE, PICCOLA VIABILITA', ARREDO URBANO, PATRIMONIO	PICCOLA VIABILITA'	AREA TECNICO MANUTENTIV A E LAVORI PUBBLICI	AREA TECNICO MANUTENTIV A E LAVORI PUBBLICI	225.000,00	-	-
4.5.2	1350	MONETIZZAZIONE AREE DA URBANIZZARE	-PROGRAMMAZIONE TERRITORIALE, URBANISTICA, PIANO DEL TRAFFICO E TRASPORTI, ASSETTO IDROGEOLOGICO	PROGRAMMAZIONE TERRITORIALE, URBANISTICA E PIANO DEL TRAFFICO	AREA TECNICA - URBANISTIC A/EDILIZIA PRIVATA	AREA TECNICA - URBANISTICA /EDILIZIA PRIVATA	50.000,00	40.000,00	40.000,00
4.5.2	1380	CONTRIBUTO ONERI URBANIZZAZIONE	-PROGRAMMAZIONE TERRITORIALE, URBANISTICA, PIANO DEL TRAFFICO E TRASPORTI, ASSETTO IDROGEOLOGICO	PROGRAMMAZIONE TERRITORIALE, URBANISTICA E PIANO DEL TRAFFICO	AREA TECNICA - URBANISTIC A/EDILIZIA PRIVATA	AREA TECNICA - URBANISTICA /EDILIZIA PRIVATA	958.225,00	1.252.000,00	503.500,00
4.5.2	1370	OO.UU. CONDONO	-PROGRAMMAZIONE TERRITORIALE, URBANISTICA, PIANO DEL TRAFFICO E TRASPORTI, ASSETTO IDROGEOLOGICO	PROGRAMMAZIONE TERRITORIALE, URBANISTICA E PIANO DEL TRAFFICO	AREA TECNICA - URBANISTIC A/EDILIZIA PRIVATA	AREA TECNICA - URBANISTICA /EDILIZIA PRIVATA	40.000,00	20.000,00	10.000,00
4.5.3	1196	CONTRIBUTI C/CAPITALE DA ALTRI SOGETTI PER OPERE ASSETTO IDROGEOLOGICO-	-BILANCIO E TRIBUTI, PERSONALE, INVESTIMENTI, POLIZIA MUNICIPALE, LEGALE, RIFORME STATUTARIE, PROTEZIONE CIVILE	INVESTIMENTI	AREA TECNICO MANUTENTIV A E LAVORI PUBBLICI	AREA TECNICO MANUTENTIV A E LAVORI PUBBLICI	-	-	-

Risorse	PEG	Descrizione	Programma	Progetto	Responsabile Servizio	Responsabile Spesa	Esercizio 2008	Esercizio 2009	Esercizio 2010
4.5.3	1197	CONTRIBUTI C/CAPITALE RECUPERO S.BARTOLOMEO	-LAVORI PUBBLICI, ACQUEDOTTO, FOGNATURE, PICCOLA VIABILITA', ARREDO URBANO, PATRIMONIO	PATRIMONIO	AREA TECNICO MANUTENTIV A E LAVORI PUBBLICI	AREA TECNICO MANUTENTIV A E LAVORI PUBBLICI	150.000,00	-	-
4.5.3	1390	SANZIONI L. 431/85 - LR 20/89 - DLGS 42/2004 IN MATERIA AMBIENTALE	-POLITICHE AMBIENTALI, AREE VERDI, AGRICOLTURA, INDUSTRIA, SERVIZI DEMOGRAFICI E CIMITERIALI, GEMELLAGGI	POLITICHE AMBIENTALI E AREE VERDI	AREA TECNICA - URBANISTICA /EDILIZIA PRIVATA	AREA TECNICA - URBANISTICA /EDILIZIA PRIVATA	20.000,00	20.000,00	20.000,00
4.5.3	1406	CONTRIBUTI C/CAPITALE DA ALTRI SOGGETTI - SMAT	-LAVORI PUBBLICI, ACQUEDOTTO, FOGNATURE, PICCOLA VIABILITA', ARREDO URBANO, PATRIMONIO	LAVORI PUBBLICI (ACQUEDOTTO E FOGNATURE)	AREA TECNICO MANUTENTIV A E LAVORI PUBBLICI	AREA TECNICO MANUTENTIV A E LAVORI PUBBLICI	-	-	-
4.5.4	1407	CONTRIBUTO INTERVENTI RISPARMIO ENERGETICO	-BILANCIO E TRIBUTI, PERSONALE, INVESTIMENTI, POLIZIA MUNICIPALE, LEGALE, RIFORME STATUTARIE, PROTEZIONE CIVILE	INVESTIMENTI	AREA TECNICO MANUTENTIV A E LAVORI PUBBLICI	AREA TECNICO MANUTENTIV A E LAVORI PUBBLICI	4.600,00	-	-
4.5.5	1371	CONTRIBUTO ONERI PER SPESE TECNICHE OPERE A SCOMPUTO	-BILANCIO E TRIBUTI, PERSONALE, INVESTIMENTI, POLIZIA MUNICIPALE, LEGALE, RIFORME STATUTARIE, PROTEZIONE CIVILE	INVESTIMENTI	AREA TECNICO MANUTENTIV A E LAVORI PUBBLICI	AREA TECNICO MANUTENTIV A E LAVORI PUBBLICI	20.000,00	20.000,00	20.000,00
4.5.5	1783	SCOMPUTO OO.UU	-PROGRAMMAZIONE TERRITORIALE, URBANISTICA, PIANO DEL TRAFFICO E TRASPORTI, ASSETTO IDROGEOLOGICO	PROGRAMMAZIONE TERRITORIALE, URBANISTICA E PIANO DEL TRAFFICO	AREA TECNICA - URBANISTICA /EDILIZIA PRIVATA	AREA TECNICA - URBANISTICA /EDILIZIA PRIVATA	-	-	-
5.1.1	1410	ANTICIPAZIONI DI CASSA	-BILANCIO E TRIBUTI, PERSONALE, INVESTIMENTI, POLIZIA MUNICIPALE, LEGALE, RIFORME STATUTARIE, PROTEZIONE CIVILE	BILANCIO E TRIBUTI	AREA ECONOMICO-FINANZIARIA	AREA ECONOMICO-FINANZIARIA	-	-	-



Risorse	PEG	Descrizione	Programma	Progetto	Responsabile Servizio	Responsabile Spesa	Esercizio 2008	Esercizio 2009	Esercizio 2010
5.3.1	1531	FONDO ROTAZIONE OPERE P.R.U.	-BILANCIO E TRIBUTI, PERSONALE, INVESTIMENTI, POLIZIA MUNICIPALE, LEGALE, RIFORME STATUTARIE, PROTEZIONE CIVILE	INVESTIMENTI	AREA TECNICO MANUTENTIVA E LAVORI PUBBLICI	AREA TECNICO MANUTENTIVA E LAVORI PUBBLICI	-	-	-
5.3.1	1450	MUTUO CRED.SPOT.COMPLE T.IMPIANTI SPORTIVI	-BILANCIO E TRIBUTI, PERSONALE, INVESTIMENTI, POLIZIA MUNICIPALE, LEGALE, RIFORME STATUTARIE, PROTEZIONE CIVILE	INVESTIMENTI	AREA TECNICO MANUTENTIVA E LAVORI PUBBLICI	AREA TECNICO MANUTENTIVA E LAVORI PUBBLICI	-	-	-
6.1.	1540	RIT.PREV.ASS. AL PERSONALE			AREA ECONOMICOFINANZ. GESTIONE ECON. PERSONALE	AREA ECONOMICOFINANZ. GESTIONE ECON. PERSONALE	250.000,00	250.000,00	250.000,00
6.1.	1550	RITENUTE SU COMPENSI DI COLLABORAZIONE			AREA ECONOMICOFINANZ. GESTIONE ECON. PERSONALE	AREA ECONOMICOFINANZ. GESTIONE ECON. PERSONALE	5.000,00	5.000,00	5.000,00
6.2.	1562	ADDIZIONALE REGIONALE E COMUNALE IRPEF			AREA ECONOMICOFINANZ. GESTIONE ECON. PERSONALE	AREA ECONOMICOFINANZ. GESTIONE ECON. PERSONALE	50.000,00	50.000,00	50.000,00
6.2.	1561	RITENUTE ERARIALI A TERZI			AREA ECONOMICOFINANZIARIA AREA ECONOMICOFINANZ. GESTIONE ECON. PERSONALE	AREA ECONOMICOFINANZIARIA AREA ECONOMICOFINANZ. GESTIONE ECON. PERSONALE	170.000,00	170.000,00	170.000,00
6.2.	1560	RITENUTE ERARIALI A DIPENDENTI			AREA ECONOMICOFINANZ. GESTIONE ECON. PERSONALE	AREA ECONOMICOFINANZ. GESTIONE ECON. PERSONALE	400.000,00	400.000,00	400.000,00

Risorse PEG	Descrizione	Programma	Progetto	Responsabile Servizio	Responsabile Spesa	Esercizio 2008	Esercizio 2009	Esercizio 2010
6.3.	ALTRE 1570 RIT.PERSON.C/TERZI DEP.CAUZIONALI				AREA ECONOMICO- FINANZ.- GESTIONE ECON. PERSONALE	50.000,00	50.000,00	50.000,00
6.4.	APPALTO 1610 FORNIT.BENI/SERVIZI				AREA AMMINISTRAT IVA	50.000,00	50.000,00	50.000,00
6.4.	DEP.CAUZIONALI APPALTI LAVORI PUBBLICI 1600 DEP.CAUZION.CONCES BENI MOBILI E IMMOBILI- 1580 SEGRETERIA				AREA AMMINISTRAT IVA	2.500,00	2.500,00	2.500,00
6.4.	DEP.CAUZIONALI LAVORI DI PRIVATI 1590				AREA TECNICO MANUTENTIV A E LAVORI PUBBLICI	30.000,00	30.000,00	30.000,00
6.4.	DEPOSITI CAUZIONALI SERVIZIO URBANISTICA/ED.PRIV 1595 ATA				AREA TECNICA - URBANISTICA /EDILIZIA PRIVATA	5.000,00	5.000,00	5.000,00
6.4.	DEPOSITI CAUZIONALI SU LOCAZIONI 1615				AREA AMMINISTRAT IVA	5.000,00	5.000,00	5.000,00
6.4.	DEP.CAUZION.CONCES BENI MOBIL-LL.PP. 1620				AREA TECNICO MANUTENTIV A E LAVORI PUBBLICI	3.000,00	3.000,00	3.000,00
6.4.	RIMBORSO DEPOSITI CAUZ. DEL COMUNE A TERZI 1663				AREA TECNICO MANUTENTIV A E LAVORI PUBBLICI	5.000,00	5.000,00	5.000,00

Risorse	PEG	Descrizione	Programma	Progetto	Responsabile Servizio	Responsabile Spesa	Esercizio 2008	Esercizio 2009	Esercizio 2010
6.5.	1650	RIMBORSO BOLLI VIRTUALI				AREA AMM.VA/ SERVIZI DEMOGRAFICI E CIMITERIALI	-	-	-
6.5.	1640	PROVENTI SERV.DEPURAZIONE E FOGNATURA -ACSEL				AREA ECONOMICO- FINANZIARIA	-	-	-
6.5.	1661	SERVIZI PER CONTO STATO RIMBORSO SPESE ELEZIONI POLITICHE/EUROPEE/ ROVINCIALI/ REGIONALI E REFERENDUM				AREA AMMINISTRAT IVA AREA AMM.VA/ SERVIZI DEMOGRAFICI E CIMITERIALI	30.000,00	30.000,00	30.000,00
6.5.	1660					AREA TECNICA - URBANISTICA /EDILIZIA PRIVATA	150.000,00	150.000,00	150.000,00
6.5.	1629	SERVIZI PER C/REGIONE				AREA TECNICA - URBANISTICA /EDILIZIA PRIVATA	60.000,00	60.000,00	60.000,00
6.5.	1631	CONTRIBUTI A PRIVATI INTERESSATI DA ALLUVIONE 15- 16/10/2000				AREA TECNICA - URBANISTICA /EDILIZIA PRIVATA	-	-	-
6.5.	1630	RIMB. SPESE SERV.C/TERZI				AREA ECONOMICO- FINANZIARIA	50.000,00	50.000,00	50.000,00
6.6.	1700	RIMB. ANTICIP. FONDI SERV.ECON. DEPOSITO SPESE CONTR. APPALTI BENI/SERVIZI SEGRETARIA				AREA ECONOMICO- FINANZIARIA	5.000,00	5.000,00	5.000,00
6.7.	1720	DEPOSITO SPESE CONTRATTUALI				AREA ECONOMICO- FINANZIARIA	10.000,00	10.000,00	10.000,00
6.7.	1731	LOCAZIONI				AREA ECONOMICO- FINANZIARIA	5.000,00	5.000,00	5.000,00



Risorse PEG	Descrizione	Programma	Progetto	Responsabile Servizio	Responsabile Spesa	Esercizio 2008	Esercizio 2009	Esercizio 2010
6.7.	DEPOSITO SPESE CONTR.				AREA AMM. VA/ SERVIZI DEMOGRAFICI E CIMITERIALI	5.000,00	5.000,00	5.000,00
6.7.	1730 CONCESSIONI CIMITERIALI DEPOSITO SPESE CONTRATT. APPALTI				AREA ECONOMICO-FINANZIARIA	50.000,00	50.000,00	50.000,00
6.7.	1710 LL.PP.							
	<b>TOTALE PEG ENTRATA</b>					<b>12.802.981,00</b>	<b>11.732.343,00</b>	<b>10.879.812,00</b>

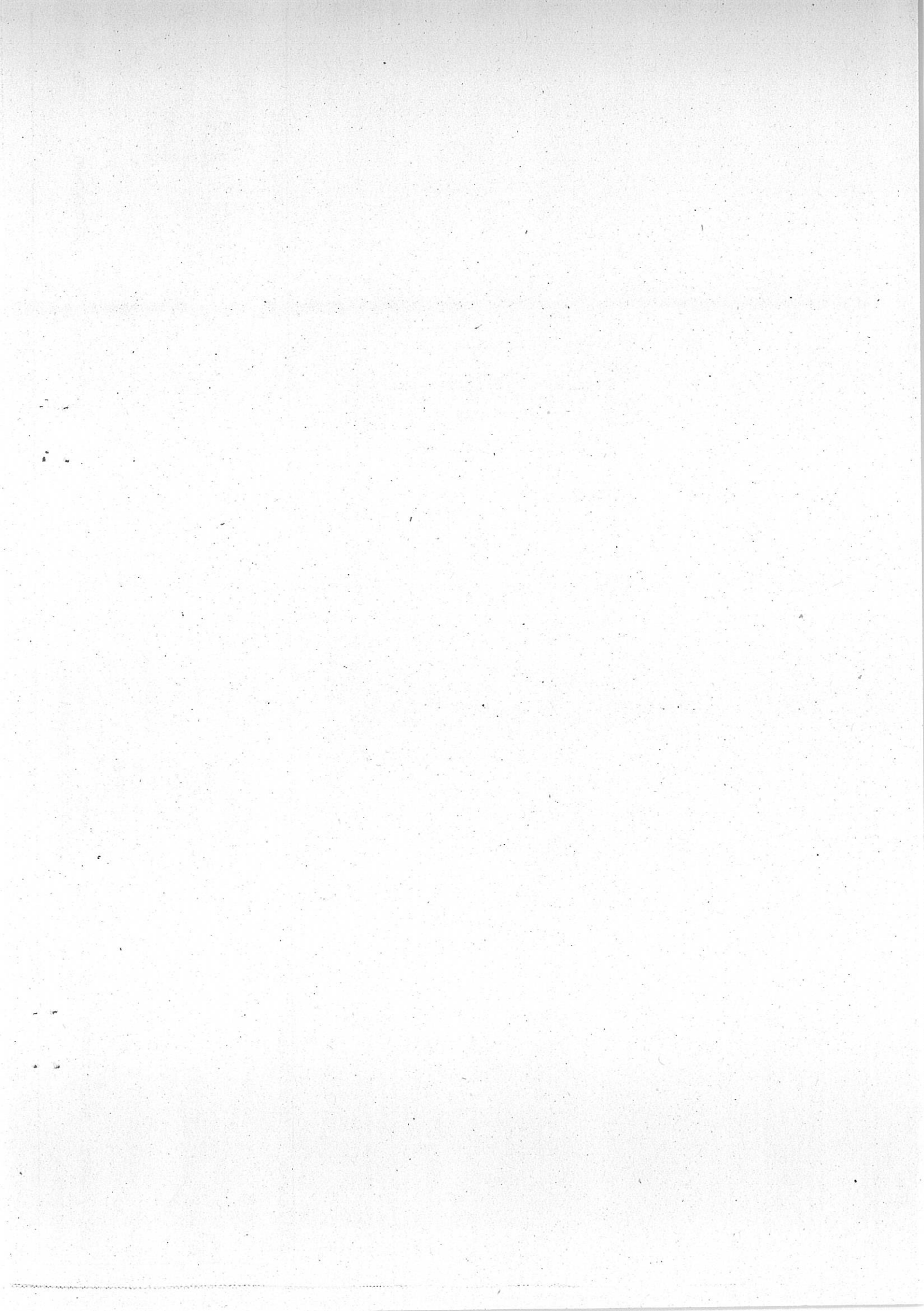

USCITA





Intervento	PEG	Descrizione	Programma	Progetto	Responsabile Servizio	Responsabile Spesa	Esercizio 2008	Esercizio 2009	Esercizio 2010
1.1.1.2	40	ACQUISTO MATERIALE VARIO PER ORGANI ISTITUZIONALI	-BILANCIO E TRIBUTI, PERSONALE, INVESTIMENTI, POLIZIA MUNICIPALE, LEGALE, RIFORME STATUTARIE, PROTEZIONE CIVILE	AMMINISTRAZIONE GENERALE	AREA AMMINISTRATIVA	AREA AMMINISTRATIVA	2.750,00	2.250,00	2.250,00
1.1.1.2	100	ACQUISTO MATERIALE ELEZIONI AMMINISTRATIVE COMUNALI	-BILANCIO E TRIBUTI, PERSONALE, INVESTIMENTI, POLIZIA MUNICIPALE, LEGALE, RIFORME STATUTARIE, PROTEZIONE CIVILE	AMMINISTRAZIONE GENERALE	AREA AMMINISTRATIVA	AREA AMMINISTRATIVA	4.000,00	4.500,00	4.500,00
1.1.1.2	50	ACCANTONAMENTO INDENNITA' DI FINE MANDATO SINDACO	-BILANCIO E TRIBUTI, PERSONALE, INVESTIMENTI, POLIZIA MUNICIPALE, LEGALE, RIFORME STATUTARIE, PROTEZIONE CIVILE	AMMINISTRAZIONE GENERALE	AREA AMMINISTRATIVA	AREA AMMINISTRATIVA	2.327,00	2.327,00	2.327,00
1.1.1.3	120	MANUTENZIONE ATTREZZATURE VARIE SALA C.C. E G.C.	-BILANCIO E TRIBUTI, PERSONALE, INVESTIMENTI, POLIZIA MUNICIPALE, LEGALE, RIFORME STATUTARIE, PROTEZIONE CIVILE	AMMINISTRAZIONE GENERALE	AREA AMMINISTRATIVA	AREA AMMINISTRATIVA	1.620,00	1.620,00	1.620,00
1.1.1.3	110	INIZIATIVE GRUPPI CONSILIARI	-BILANCIO E TRIBUTI, PERSONALE, INVESTIMENTI, POLIZIA MUNICIPALE, LEGALE, RIFORME STATUTARIE, PROTEZIONE CIVILE	AMMINISTRAZIONE GENERALE	AREA AMMINISTRATIVA	AREA AMMINISTRATIVA	450,00	450,00	450,00

Intervento	PEG	Descrizione	Programma	Progetto	Responsabile Servizio	Responsabile Spesa	Esercizio 2008	Esercizio 2009	Esercizio 2010
1.1.1.3	270	SERVIZI DIVERSI ELEZIONI AMMINISTRATIVE COMUNALI PRESTAZIONI SERVIZI INERENTI SPESE RAPPRESENTANZA, CELEBRAZIONI E PUBBLICHE RELAZIONI	-BILANCIO E TRIBUTI, PERSONALE, INVESTIMENTI, POLIZIA MUNICIPALE, LEGALE, RIFORME STATUTARIE, PROTEZIONE CIVILE	AMMINISTRAZIONE GENERALE	AREA AMMINISTRATIVE	AREA AMM.VA/ SERVIZI DEMOGRAFICI CIMITERIALI	-	-	-
1.1.1.3	112	-POLITICHE SOCIALI E POLITICHE GIOVANILI, PARTECIPAZIONE E RAPPORTI CON I CITTADINI, COOPERAZIONE DECENTRATA	-BILANCIO E TRIBUTI, PERSONALE, INVESTIMENTI, POLIZIA MUNICIPALE, LEGALE, RIFORME STATUTARIE, PROTEZIONE CIVILE	AMMINISTRAZIONE GENERALE	AREA AMMINISTRATIVE	AREA AMMINISTRATIVE	900,00	900,00	900,00
1.1.1.3	245	COMUNICAZIONI ISTITUZIONALI TRAMITE SMS	-BILANCIO E TRIBUTI, PERSONALE, INVESTIMENTI, POLIZIA MUNICIPALE, LEGALE, RIFORME STATUTARIE, PROTEZIONE CIVILE	PARTECIPAZIONE E RAPPORTI CON I CITTADINI	AREA AMMINISTRATIVE	SEGRETARIO GENERALE / C.E.D.	3.068,00	2.000,00	2.000,00
1.1.1.3	140	INDENNITA' DI FUNZIONE SINDACO, ASSESSORI E PRESIDENTE CC	-BILANCIO E TRIBUTI, PERSONALE, INVESTIMENTI, POLIZIA MUNICIPALE, LEGALE, RIFORME STATUTARIE, PROTEZIONE CIVILE	AMMINISTRAZIONE GENERALE	AREA AMMINISTRATIVE	AREA AMMINISTRATIVE	90.000,00	90.000,00	90.000,00
1.1.1.3	260	ASSICURAZIONE TUTELA GIUDIZIARIA ORGANI ISTITUZIONALI	-BILANCIO E TRIBUTI, PERSONALE, INVESTIMENTI, POLIZIA MUNICIPALE, LEGALE, RIFORME STATUTARIE, PROTEZIONE CIVILE	AMMINISTRAZIONE GENERALE	AREA AMMINISTRATIVE	AREA AMMINISTRATIVE	14.600,00	14.600,00	14.600,00
1.1.1.3	240	TELEFONI ORGANI ISTITUZIONALI	-BILANCIO E TRIBUTI, PERSONALE, INVESTIMENTI, POLIZIA MUNICIPALE, LEGALE, RIFORME STATUTARIE, PROTEZIONE CIVILE	AMMINISTRAZIONE GENERALE	AREA AMMINISTRATIVE	AREA AMMINISTRATIVE	3.600,00	3.600,00	3.600,00



Intervento	PEG	Descrizione	Programma	Progetto	Responsabile Servizio	Responsabile Spesa	Esercizio 2008	Esercizio 2009	Esercizio 2010
1.1.1.3	220	INDENNITA' MISSIONE RIMBORSO SPESE AMMINISTRATORI	-BILANCIO E TRIBUTI, PERSONALE, INVESTIMENTI, POLIZIA MUNICIPALE, LEGALE, RIFORME STATUTARIE, PROTEZIONE CIVILE	AMMINISTRAZIONE GENERALE	AREA AMMINISTRATIVA	AREA AMMINISTRATIVA	1.080,00	1.080,00	1.080,00
1.1.1.3	200	COMPENSI COLLEGIO REVISORI DEI CONTI	-BILANCIO E TRIBUTI, PERSONALE, INVESTIMENTI, POLIZIA MUNICIPALE, LEGALE, RIFORME STATUTARIE, PROTEZIONE CIVILE	AMMINISTRAZIONE GENERALE	AREA AMMINISTRATIVA	AREA AMMINISTRATIVA	34.000,00	11.400,00	11.400,00
1.1.1.3	180	VERSAMENTO CONTRIBUTI E RIMBORSI A DATORI LAVORO PER ASPETTATIVE E PERMESSI PER CARICHE ELETTIVE	-BILANCIO E TRIBUTI, PERSONALE, INVESTIMENTI, POLIZIA MUNICIPALE, LEGALE, RIFORME STATUTARIE, PROTEZIONE CIVILE	AMMINISTRAZIONE GENERALE	AREA AMMINISTRATIVA	AREA AMMINISTRATIVA	20.000,00	20.000,00	20.000,00
1.1.1.3	160	GETTONI PRESENZA CONSIGLIERI COMUNALI	-BILANCIO E TRIBUTI, PERSONALE, INVESTIMENTI, POLIZIA MUNICIPALE, LEGALE, RIFORME STATUTARIE, PROTEZIONE CIVILE	AMMINISTRAZIONE GENERALE	AREA AMMINISTRATIVA	AREA AMMINISTRATIVA	2.700,00	2.700,00	2.700,00
1.1.1.3	111	SPESE PARTECIPAZIONE CORSI/CONVEGNI ORGANI ISTITUZIONALI	-BILANCIO E TRIBUTI, PERSONALE, INVESTIMENTI, POLIZIA MUNICIPALE, LEGALE, RIFORME STATUTARIE, PROTEZIONE CIVILE	AMMINISTRAZIONE GENERALE	AREA AMMINISTRATIVA	AREA AMMINISTRATIVA	2.500,00	1.500,00	1.500,00
1.1.1.5	322	QUOTA PARTE UFFICIO DIFENSORE CIVICO	-BILANCIO E TRIBUTI, PERSONALE, INVESTIMENTI, POLIZIA MUNICIPALE, LEGALE, RIFORME STATUTARIE, PROTEZIONE CIVILE	AMMINISTRAZIONE GENERALE	AREA AMMINISTRATIVA	AREA AMMINISTRATIVA	3.000,00	4.000,00	4.000,00

Intervento	PEG	Descrizione	Programma	Progetto	Responsabile Servizio	Responsabile Spesa	Esercizio 2008	Esercizio 2009	Esercizio 2010
1.1.1.5	300	CONTRIBUTO ASSOCIATIVO COMUNITA' MONTANA	-BILANCIO E TRIBUTI, PERSONALE, INVESTIMENTI, POLIZIA MUNICIPALE, LEGALE, RIFORME STATUTARIE, PROTEZIONE CIVILE	AMMINISTRAZIONE GENERALE	AREA AMMINISTRATIVA IVA	AREA AMMINISTRATIVA IVA	11.200,00	11.200,00	11.200,00
1.1.1.5	301	CANONI ASSOCIATIVI DI INTERESSE ISTITUZIONALE (ALTRI ENTI SETTORE PUBBLICO ART.1,COMMA 5, L.F.31/10/04)	-BILANCIO E TRIBUTI, PERSONALE, INVESTIMENTI, POLIZIA MUNICIPALE, LEGALE, RIFORME STATUTARIE, PROTEZIONE CIVILE	AMMINISTRAZIONE GENERALE	AREA AMMINISTRATIVA IVA	AREA AMMINISTRATIVA IVA	4.300,00	4.300,00	4.300,00
1.1.1.5	303	QUOTE ASSOCIATIVE ENTI DIVERSI	-BILANCIO E TRIBUTI, PERSONALE, INVESTIMENTI, POLIZIA MUNICIPALE, LEGALE, RIFORME STATUTARIE, PROTEZIONE CIVILE	AMMINISTRAZIONE GENERALE	AREA AMMINISTRATIVA IVA	AREA AMMINISTRATIVA IVA	1.300,00	1.300,00	1.300,00
1.1.1.5	302	CONTRIBUTO ASSOCIATIVO DI INTERESSE ISTITUZIONALE (COMUNI)	-BILANCIO E TRIBUTI, PERSONALE, INVESTIMENTI, POLIZIA MUNICIPALE, LEGALE, RIFORME STATUTARIE, PROTEZIONE CIVILE	AMMINISTRAZIONE GENERALE	AREA AMMINISTRATIVA IVA	AREA AMMINISTRATIVA IVA	1.600,00	1.600,00	1.600,00
1.1.1.7	311	I.R.A.P. SU INDENNITA' CARICA E GETTONI PRESENZA AMM.TORI	-BILANCIO E TRIBUTI, PERSONALE, INVESTIMENTI, POLIZIA MUNICIPALE, LEGALE, RIFORME STATUTARIE, PROTEZIONE CIVILE	AMMINISTRAZIONE GENERALE	AREA AMMINISTRATIVA IVA	AREA ECONOMICO-FINANZ. GESTIONE ECON. PERSONALE	8.500,00	8.500,00	8.500,00
1.1.1.7	310	I.R.A.P. SU COMPENSI REVISORI CONTI	-BILANCIO E TRIBUTI, PERSONALE, INVESTIMENTI, POLIZIA MUNICIPALE, LEGALE, RIFORME STATUTARIE, PROTEZIONE CIVILE	AMMINISTRAZIONE GENERALE	AREA AMMINISTRATIVA IVA	AREA ECONOMICO-FINANZ. GESTIONE ECON. PERSONALE	990,00	400,00	400,00

Intervento	PEG	Descrizione	Programma	Progetto	Responsabile Servizio	Responsabile Spesa	Esercizio 2008	Esercizio 2009	Esercizio 2010
1.1.2.1	205	COMPENSI SEGRETARIO SUPPLENTE	-BILANCIO E TRIBUTI, PERSONALE, INVESTIMENTI, POLIZIA MUNICIPALE, LEGALE, RIFORME STATUTARIE, PROTEZIONE CIVILE	AMMINISTRA ZIONE GENERALE	AREA AMMINISTRAT IVA	AREA ECONOMICO- FINANZ.- GESTIONE ECON. PERSONALE	500,00	1.000,00	1.000,00
1.1.2.1	380	ASSEGNI AL SEGRETARIO GENERALE	-BILANCIO E TRIBUTI, PERSONALE, INVESTIMENTI, POLIZIA MUNICIPALE, LEGALE, RIFORME STATUTARIE, PROTEZIONE CIVILE	AMMINISTRA ZIONE GENERALE	AREA AMMINISTRAT IVA	AREA ECONOMICO- FINANZ.- GESTIONE ECON. PERSONALE	86.450,00	86.450,00	86.450,00
1.1.2.1	420	CONTRIBUTI PERSONALE RUOLO SETTORE SEGRETARIA	-BILANCIO E TRIBUTI, PERSONALE, INVESTIMENTI, POLIZIA MUNICIPALE, LEGALE, RIFORME STATUTARIE, PROTEZIONE CIVILE	AMMINISTRA ZIONE GENERALE	AREA AMMINISTRAT IVA	AREA ECONOMICO- FINANZ.- GESTIONE ECON. PERSONALE	35.700,00	35.700,00	35.700,00
1.1.2.1	422	CONTRIBUTI COMPENSI SEGRETARIO SUPPLENTE	-BILANCIO E TRIBUTI, PERSONALE, INVESTIMENTI, POLIZIA MUNICIPALE, LEGALE, RIFORME STATUTARIE, PROTEZIONE CIVILE	AMMINISTRA ZIONE GENERALE	AREA AMMINISTRAT IVA	AREA ECONOMICO- FINANZ.- GESTIONE ECON. PERSONALE	200,00	200,00	200,00
1.1.2.1	461	INDENNITA' MISSIONE E RIMBORSO SPESE SEGRETARIO	-BILANCIO E TRIBUTI, PERSONALE, INVESTIMENTI, POLIZIA MUNICIPALE, LEGALE, RIFORME STATUTARIE, PROTEZIONE CIVILE	BILANCIO E TRIBUTI	AREA AMMINISTRAT IVA	AREA AMMINISTRAT IVA	-	-	-
1.1.2.1	480	QUOTA DIRITTI SEGRETARIA SEGRETARIO GENERALE	-BILANCIO E TRIBUTI, PERSONALE, INVESTIMENTI, POLIZIA MUNICIPALE, LEGALE, RIFORME STATUTARIE, PROTEZIONE CIVILE	AMMINISTRA ZIONE GENERALE	AREA AMMINISTRAT IVA	AREA ECONOMICO- FINANZ.- GESTIONE ECON. PERSONALE	15.000,00	15.000,00	15.000,00



Intervento	PEG	Descrizione	Programma	Progetto	Responsabile Servizio	Responsabile Spesa	Esercizio 2008	Esercizio 2009	Esercizio 2010
1.1.2.1	460	SEGRETERIA UFFICIO PERSONALE RIMBORSO SPESE MISSIONE E INDENNITA'	-BILANCIO E TRIBUTI, PERSONALE, INVESTIMENTI, POLIZIA MUNICIPALE, LEGALE, RIFORME STATUTARIE, PROTEZIONE CIVILE	BILANCIO E TRIBUTI	AREA AMMINISTRAT IVA	AREA AMMINISTRAT IVA	-	-	-
1.1.2.1	340	ASSEGNI PERSONALE RUOLO SERVIZIO SEGRETERIA	-BILANCIO E TRIBUTI, PERSONALE, INVESTIMENTI, POLIZIA MUNICIPALE, LEGALE, RIFORME STATUTARIE, PROTEZIONE CIVILE	AMMINISTRA ZIONE GENERALE	AREA AMMINISTRAT IVA	AREA ECONOMICO- FINANZ.- GESTIONE ECON. PERSONALE	132.500,00	132.500,00	132.500,00
1.1.2.1	440	CONTRIBUTI SEGRETARIO GENERALE	-BILANCIO E TRIBUTI, PERSONALE, INVESTIMENTI, POLIZIA MUNICIPALE, LEGALE, RIFORME STATUTARIE, PROTEZIONE CIVILE	AMMINISTRA ZIONE GENERALE	AREA AMMINISTRAT IVA	AREA ECONOMICO- FINANZ.- GESTIONE ECON. PERSONALE	35.450,00	35.450,00	35.450,00
1.1.2.2	620	MATERIALE DIVERSO UFFICIO SEGRETERIA	-BILANCIO E TRIBUTI, PERSONALE, INVESTIMENTI, POLIZIA MUNICIPALE, LEGALE, RIFORME STATUTARIE, PROTEZIONE CIVILE	AMMINISTRA ZIONE GENERALE	AREA AMMINISTRAT IVA	AREA AMMINISTRAT IVA	2.050,00	2.700,00	2.700,00
1.1.2.3	700	MANUTENZIONE MACCHINE E ATTREZZATURE SERVIZI AMMINISTRATIVI	-BILANCIO E TRIBUTI, PERSONALE, INVESTIMENTI, POLIZIA MUNICIPALE, LEGALE, RIFORME STATUTARIE, PROTEZIONE CIVILE	AMMINISTRA ZIONE GENERALE	AREA AMMINISTRAT IVA	AREA AMMINISTRAT IVA	630,00	630,00	630,00
1.1.2.3	840	SPESE PER GARE APPALTO E CONTRATTI UFFICI AMMINISTRATIVI	-BILANCIO E TRIBUTI, PERSONALE, INVESTIMENTI, POLIZIA MUNICIPALE, LEGALE, RIFORME STATUTARIE, PROTEZIONE CIVILE	AMMINISTRA ZIONE GENERALE	AREA AMMINISTRAT IVA	AREA AMMINISTRAT IVA	1.350,00	1.350,00	1.350,00

Intervento	PEG	Descrizione	Programma	Progetto	Responsabile Servizio	Responsabile Spesa	Esercizio 2008	Esercizio 2009	Esercizio 2010
1.1.2.3	940	CORSI AGGIORNAMENTO INERENTI ATTIVITA' SERVIZI AMMINISTRATIVI	-BILANCIO E TRIBUTI, PERSONALE, INVESTIMENTI, POLIZIA MUNICIPALE, LEGALE, RIFORME STATUTARIE, PROTEZIONE CIVILE	AMMINISTRA ZIONE GENERALE	AREA AMMINISTRAT IVA	AREA AMMINISTRAT IVA	650,00	650,00	650,00
1.1.2.3	880	RILEGATURA DELIBERE G.C., C.C., ECC.	-BILANCIO E TRIBUTI, PERSONALE, INVESTIMENTI, POLIZIA MUNICIPALE, LEGALE, RIFORME STATUTARIE, PROTEZIONE CIVILE	AMMINISTRA ZIONE GENERALE	AREA AMMINISTRAT IVA	AREA AMMINISTRAT IVA	-	-	-
1.1.2.3	900	COMMISSIONI CONCORSI	-BILANCIO E TRIBUTI, PERSONALE, INVESTIMENTI, POLIZIA MUNICIPALE, LEGALE, RIFORME STATUTARIE, PROTEZIONE CIVILE	AMMINISTRA ZIONE GENERALE	AREA AMMINISTRAT IVA	AREA AMMINISTRAT IVA	-	-	-
1.1.2.3	860	INSERZIONI CONCORSI PERSONALE	-BILANCIO E TRIBUTI, PERSONALE, INVESTIMENTI, POLIZIA MUNICIPALE, LEGALE, RIFORME STATUTARIE, PROTEZIONE CIVILE	PERSONALE	AREA AMMINISTRAT IVA	AREA AMMINISTRAT IVA	225,00	225,00	-
1.1.2.3	922	TRASCRIZIONE VERBALI ORGANI COLLEGIALI	-BILANCIO E TRIBUTI, PERSONALE, INVESTIMENTI, POLIZIA MUNICIPALE, LEGALE, RIFORME STATUTARIE, PROTEZIONE CIVILE	AMMINISTRA ZIONE GENERALE	AREA AMMINISTRAT IVA	AREA AMMINISTRAT IVA	2.500,00	2.500,00	2.500,00
1.1.2.3	698	RIMBORSO SPESE MISSIONI PERSONALE AREA AMMINISTRATIVA	-BILANCIO E TRIBUTI, PERSONALE, INVESTIMENTI, POLIZIA MUNICIPALE, LEGALE, RIFORME STATUTARIE, PROTEZIONE CIVILE	AMMINISTRA ZIONE GENERALE	AREA AMMINISTRAT IVA	AREA AMMINISTRAT IVA	90,00	90,00	90,00

Intervento	PEG	Descrizione	Programma	Progetto	Responsabile Servizio	Responsabile Spesa	Esercizio 2008	Esercizio 2009	Esercizio 2010
1.1.2.3	699	RIMBORSO SPESE MISSIONI SEGRETARIO GENERALE	-BILANCIO E TRIBUTI, PERSONALE, INVESTIMENTI, POLIZIA MUNICIPALE, LEGALE, RIFORME STATUTARIE, PROTEZIONE CIVILE	AMMINISTRAZIONE GENERALE	AREA AMMINISTRATIVA IVA	AREA AMMINISTRATIVA IVA	90,00	90,00	90,00
1.1.2.3	941	ASSICURAZIONI RISCHI FUNZIONI SERVIZI AMMINISTRATIVI	-BILANCIO E TRIBUTI, PERSONALE, INVESTIMENTI, POLIZIA MUNICIPALE, LEGALE, RIFORME STATUTARIE, PROTEZIONE CIVILE	PERSONALE	AREA AMMINISTRATIVA IVA	AREA AMMINISTRATIVA IVA	-	-	-
1.1.2.3	780	TELEFONI SERVIZI AMMINISTRATIVI	-BILANCIO E TRIBUTI, PERSONALE, INVESTIMENTI, POLIZIA MUNICIPALE, LEGALE, RIFORME STATUTARIE, PROTEZIONE CIVILE	AMMINISTRAZIONE GENERALE	AREA AMMINISTRATIVA IVA	AREA AMMINISTRATIVA IVA	9.000,00	9.000,00	9.000,00
1.1.2.3	920	INCARICO SISTEMAZIONE ARCHIVI	-BILANCIO E TRIBUTI, PERSONALE, INVESTIMENTI, POLIZIA MUNICIPALE, LEGALE, RIFORME STATUTARIE, PROTEZIONE CIVILE	AMMINISTRAZIONE GENERALE	AREA AMMINISTRATIVA IVA	AREA AMMINISTRATIVA IVA	-	-	-
1.1.2.5	841	CONTRIBUTO AUTORITA' VIGILANZA LAVORI PUBBLICI (comma 67 art. LF 2006)	-BILANCIO E TRIBUTI, PERSONALE, INVESTIMENTI, POLIZIA MUNICIPALE, LEGALE, RIFORME STATUTARIE, PROTEZIONE CIVILE	AMMINISTRAZIONE GENERALE	AREA AMMINISTRATIVA IVA	AREA AMMINISTRATIVA IVA	450,00	450,00	900,00
1.1.2.7	942	EMOLUMENTI PERSONALE DIPENDENTE UFFICIO SEGRETERIA	-BILANCIO E TRIBUTI, PERSONALE, INVESTIMENTI, POLIZIA MUNICIPALE, LEGALE, RIFORME STATUTARIE, PROTEZIONE CIVILE	AMMINISTRAZIONE GENERALE	AREA AMMINISTRATIVA IVA	AREA ECONOMICO-FINANZIARIA GESTIONE ECON. PERSONALE	11.900,00	11.900,00	11.900,00



Intervento	PEG	Descrizione	Programma	Progetto	Responsabile Servizio	Responsabile Spesa	Esercizio 2008	Esercizio 2009	Esercizio 2010
1.1.2.7	943	I.R.A.P. SU EMOLUMENTI E VARIE SEGRETARIO INDENNITA'	-BILANCIO E TRIBUTI, PERSONALE, INVESTIMENTI, POLIZIA MUNICIPALE, LEGALE, RIFORME STATUTARIE, PROTEZIONE CIVILE	AMMINISTRAZIONE GENERALE	AREA AMMINISTRATIVA	AREA ECONOMICO-FINANZ. - GESTIONE ECON. PERSONALE	8.360,00	8.360,00	8.360,00
1.1.3.1	1120	MISSIONE E RIMBORSO SPESE AREA FINANZIARIA - GESTIONE ECONOMICA PERSONALE	-BILANCIO E TRIBUTI, PERSONALE, INVESTIMENTI, POLIZIA MUNICIPALE, LEGALE, RIFORME STATUTARIE, PROTEZIONE CIVILE	BILANCIO E TRIBUTI	AREA ECONOMICO-FINANZIARIA	AREA ECONOMICO-FINANZIARIA	-	-	-
1.1.3.1	1100	INDENNITA' MISSIONE E RIMBORSO SPESE AREA FINANZIARIA - CONTABILITA'	-BILANCIO E TRIBUTI, PERSONALE, INVESTIMENTI, POLIZIA MUNICIPALE, LEGALE, RIFORME STATUTARIE, PROTEZIONE CIVILE	BILANCIO E TRIBUTI	AREA ECONOMICO-FINANZIARIA	AREA ECONOMICO-FINANZIARIA	-	-	-
1.1.3.1	1060	CONTRIBUTI PERSONALE RUOLO AREA FINANZIARIA - GESTIONE ECONOMICA PERSONALE	-BILANCIO E TRIBUTI, PERSONALE, INVESTIMENTI, POLIZIA MUNICIPALE, LEGALE, RIFORME STATUTARIE, PROTEZIONE CIVILE	PERSONALE	AREA ECONOMICO-FINANZIARIA	AREA ECONOMICO-FINANZ. - GESTIONE ECON. PERSONALE	6.565,00	6.565,00	6.565,00
1.1.3.1	1040	CONTRIBUTI PERSONALE RUOLO AREA FINANZIARIA - CONTABILITA'	-BILANCIO E TRIBUTI, PERSONALE, INVESTIMENTI, POLIZIA MUNICIPALE, LEGALE, RIFORME STATUTARIE, PROTEZIONE CIVILE	BILANCIO E TRIBUTI	AREA ECONOMICO-FINANZIARIA	AREA ECONOMICO-FINANZ. - GESTIONE ECON. PERSONALE	36.130,00	36.130,00	36.130,00
1.1.3.1	960	ASSEGNI PERSONALE RUOLO AREA FINANZIARIA - CONTABILITA'	-BILANCIO E TRIBUTI, PERSONALE, INVESTIMENTI, POLIZIA MUNICIPALE, LEGALE, RIFORME STATUTARIE, PROTEZIONE CIVILE	BILANCIO E TRIBUTI	AREA ECONOMICO-FINANZIARIA	AREA ECONOMICO-FINANZ. - GESTIONE ECON. PERSONALE	134.880,00	134.880,00	134.880,00

Intervento	PEG	Descrizione	Programma	Progetto	Responsabile Servizio	Responsabile Spesa	Esercizio 2008	Esercizio 2009	Esercizio 2010
1.1.3.1	980	ASSEgni PERSONALE RUOLO AREA FINANZIARIA GESTIONE ECONOMICA PERSONALE	-BILANCIO E TRIBUTI, PERSONALE, INVESTIMENTI, POLIZIA MUNICIPALE, LEGALE, RIFORME STATUTARIE, PROTEZIONE CIVILE	PERSONALE	AREA ECONOMICO- FINANZIARIA	AREA ECONOMICO- FINANZ.- GESTIONE ECON. PERSONALE	24.410,00	24.410,00	24.410,00
1.1.3.2	1160	BENI DIVERSI UFFICIO RAGIONERIA	PERSONALE, INVESTIMENTI, POLIZIA MUNICIPALE, LEGALE, RIFORME STATUTARIE, PROTEZIONE CIVILE	BILANCIO E TRIBUTI	AREA ECONOMICO- FINANZIARIA	AREA ECONOMICO- FINANZIARIA	1.500,00	1.500,00	1.500,00
1.1.3.2	1180	BENI DIVERSI UFFICIO GESTIONE ECONOMICA PERSONALE	PERSONALE, INVESTIMENTI, POLIZIA MUNICIPALE, LEGALE, RIFORME STATUTARIE, PROTEZIONE CIVILE	PERSONALE	AREA ECONOMICO- FINANZIARIA	AREA ECONOMICO- FINANZ.- GESTIONE ECON. PERSONALE	-	-	-
1.1.3.3	1208	RIMBORSO SPESE MISSIONI PERSONALE SERVIZIO GESTIONE ECONOMICA PERSONALE	-BILANCIO E TRIBUTI, PERSONALE, INVESTIMENTI, POLIZIA MUNICIPALE, LEGALE, RIFORME STATUTARIE, PROTEZIONE CIVILE	BILANCIO E TRIBUTI	AREA ECONOMICO- FINANZIARIA	AREA ECONOMICO- FINANZIARIA	30,00	30,00	30,00
1.1.3.3	1280	MANUTENZIONE MACCHINE E ATTREZZATURE UFFICI FINANZIARI	-BILANCIO E TRIBUTI, PERSONALE, INVESTIMENTI, POLIZIA MUNICIPALE, LEGALE, RIFORME STATUTARIE, PROTEZIONE CIVILE	BILANCIO E TRIBUTI	AREA ECONOMICO- FINANZIARIA	AREA ECONOMICO- FINANZIARIA	1.350,00	800,00	800,00
1.1.3.3	1340	TELEFONI UFFICIO RAGIONERIA	PERSONALE, INVESTIMENTI, POLIZIA MUNICIPALE, LEGALE, RIFORME STATUTARIE, PROTEZIONE CIVILE	BILANCIO E TRIBUTI	AREA ECONOMICO- FINANZIARIA	AREA ECONOMICO- FINANZIARIA	800,00	800,00	800,00

Intervento	PEG	Descrizione	Programma	Progetto	Responsabile Servizio	Responsabile Spesa	Esercizio 2008	Esercizio 2009	Esercizio 2010
1.1.3.3	1400	CORSI AGGIORNAMENTO INERENTI GESTIONE ECONOMICA DEL PERSONALE	-BILANCIO E TRIBUTI, PERSONALE, INVESTIMENTI, POLIZIA MUNICIPALE, LEGALE, RIFORME STATUTARIE, PROTEZIONE CIVILE	PERSONALE	AREA ECONOMICO- FINANZIARIA	AREA ECONOMICO- FINANZ.- GESTIONE ECON. PERSONALE	270,00	270,00	270,00
1.1.3.3	1380	CORSI AGGIORNAMENTO INERENTI SERVIZI FINANZIARI	-BILANCIO E TRIBUTI, PERSONALE, INVESTIMENTI, POLIZIA MUNICIPALE, LEGALE, RIFORME STATUTARIE, PROTEZIONE CIVILE	BILANCIO E TRIBUTI	AREA ECONOMICO- FINANZIARIA	AREA ECONOMICO- FINANZIARIA	500,00	500,00	500,00
1.1.3.3	1240	INCARICHI TECNICI E DI CONSULENZA IN MATERIA FISCALE	-BILANCIO E TRIBUTI, PERSONALE, INVESTIMENTI, POLIZIA MUNICIPALE, LEGALE, RIFORME STATUTARIE, PROTEZIONE CIVILE	BILANCIO E TRIBUTI	AREA ECONOMICO- FINANZIARIA	AREA ECONOMICO- FINANZIARIA	9.750,00	9.750,00	9.750,00
1.1.3.3	1341	SPESE SERVIZIO TESORERIA E RISCOSSIONE ENTRATE NON TRIBUTARIE	-BILANCIO E TRIBUTI, PERSONALE, INVESTIMENTI, POLIZIA MUNICIPALE, LEGALE, RIFORME STATUTARIE, PROTEZIONE CIVILE	BILANCIO E TRIBUTI	AREA ECONOMICO- FINANZIARIA	AREA ECONOMICO- FINANZIARIA	19.000,00	19.000,00	19.000,00
1.1.3.3	1209	RIMBORSO SPESE MISSIONI PERSONALE SERVIZI FINANZIARI	-BILANCIO E TRIBUTI, PERSONALE, INVESTIMENTI, POLIZIA MUNICIPALE, LEGALE, RIFORME STATUTARIE, PROTEZIONE CIVILE	BILANCIO E TRIBUTI	AREA ECONOMICO- FINANZIARIA	AREA ECONOMICO- FINANZIARIA	50,00	50,00	50,00
1.1.3.3	1210	COMPENSI NUCLEO VALUTAZIONE	-BILANCIO E TRIBUTI, PERSONALE, INVESTIMENTI, POLIZIA MUNICIPALE, LEGALE, RIFORME STATUTARIE, PROTEZIONE CIVILE	PERSONALE	AREA AMMINISTRAT IVA	AREA AMMINISTRAT IVA	7.000,00	7.000,00	7.000,00



Intervento	PEG	Descrizione	Programma	Progetto	Responsabile Servizio	Responsabile Spesa	Esercizio 2008	Esercizio 2009	Esercizio 2010
1.1.3.3	2141	ASSICURAZIONI RISCHI FUNZIONI RESPONSABILE SERVIZI FINANZIARI	-BILANCIO E TRIBUTI, PERSONALE, INVESTIMENTI, POLIZIA MUNICIPALE, LEGALE, RIFORME STATUTARIE, PROTEZIONE CIVILE	BILANCIO E TRIBUTI	AREA ECONOMICO- FINANZIARIA	AREA AMMINISTRAT IVA	-	-	-
1.1.3.7	1482	I.R.A.P. SU EMOLUMENTI PERSONALE DIPENDENTE ADDETTO GESTIONE ECONOMICA PERSONALE	-BILANCIO E TRIBUTI, PERSONALE, INVESTIMENTI, POLIZIA MUNICIPALE, LEGALE, RIFORME STATUTARIE, PROTEZIONE CIVILE	PERSONALE	AREA ECONOMICO- FINANZIARIA	AREA ECONOMICO- FINANZ.- GESTIONE ECON. PERSONALE	2.060,00	2.060,00	2.060,00
1.1.3.7	1481	I.R.A.P. SU EMOLUMENTI PERSONALE DIPENDENTE UFFICIO RAGIONERIA	-BILANCIO E TRIBUTI, PERSONALE, INVESTIMENTI, POLIZIA MUNICIPALE, LEGALE, RIFORME STATUTARIE, PROTEZIONE CIVILE	BILANCIO E TRIBUTI	AREA ECONOMICO- FINANZIARIA	AREA ECONOMICO- FINANZ.- GESTIONE ECON. PERSONALE	11.410,00	11.410,00	11.410,00
1.1.3.8	1520	RIMBORSO ENTRATE PATRIMONIALI	-BILANCIO E TRIBUTI, PERSONALE, INVESTIMENTI, POLIZIA MUNICIPALE, LEGALE, RIFORME STATUTARIE, PROTEZIONE CIVILE	BILANCIO E TRIBUTI	AREA ECONOMICO- FINANZIARIA	AREA ECONOMICO- FINANZIARIA	1.350,00	1.350,00	1.350,00
1.1.4.1	1560	ASSEGNI PERSONALE RUOLO UFFICIO TRIBUTI	-BILANCIO E TRIBUTI, PERSONALE, INVESTIMENTI, POLIZIA MUNICIPALE, LEGALE, RIFORME STATUTARIE, PROTEZIONE CIVILE	BILANCIO E TRIBUTI	AREA ECONOMICO- FINANZIARIA	AREA ECONOMICO- FINANZ.- GESTIONE ECON. PERSONALE	43.810,00	66.580,00	66.580,00
1.1.4.1	1622	INCENTIVO ACCERTAMENTI I.C.I.	-BILANCIO E TRIBUTI, PERSONALE, INVESTIMENTI, POLIZIA MUNICIPALE, LEGALE, RIFORME STATUTARIE, PROTEZIONE CIVILE	BILANCIO E TRIBUTI	AREA ECONOMICO- FINANZIARIA	AREA ECONOMICO- FINANZ.- GESTIONE ECON. PERSONALE	9.600,00	9.600,00	4.800,00

Intervento	PEG	Descrizione	Programma	Progetto	Responsabile Servizio	Responsabile Spesa	Esercizio 2008	Esercizio 2009	Esercizio 2010
1.1.4.1	1623	CONTRIBUTI INCENTIVO ACCERTAMENTI I.C.I.	-BILANCIO E TRIBUTI, PERSONALE, INVESTIMENTI, POLIZIA MUNICIPALE, LEGALE, RIFORME STATUTARIE, PROTEZIONE CIVILE	BILANCIO E TRIBUTI	AREA ECONOMICO-FINANZIARIA	AREA ECONOMICO-FINANZ. GESTIONE ECON. PERSONALE	3.650,00	3.650,00	1.825,00
1.1.4.1	1621	CONTRIBUTI PERSONALE NON DI RUOLO UFFICIO TRIBUTI	-BILANCIO E TRIBUTI, PERSONALE, INVESTIMENTI, POLIZIA MUNICIPALE, LEGALE, RIFORME STATUTARIE, PROTEZIONE CIVILE	BILANCIO E TRIBUTI	AREA ECONOMICO-FINANZIARIA	AREA ECONOMICO-FINANZ. GESTIONE ECON. PERSONALE	5.950,00	-	-
1.1.4.1	1620	ASSEGNI PERSONALE NON DI RUOLO UFFICIO TRIBUTI	-BILANCIO E TRIBUTI, PERSONALE, INVESTIMENTI, POLIZIA MUNICIPALE, LEGALE, RIFORME STATUTARIE, PROTEZIONE CIVILE	BILANCIO E TRIBUTI	AREA ECONOMICO-FINANZIARIA	AREA ECONOMICO-FINANZ. GESTIONE ECON. PERSONALE	20.805,00	-	-
1.1.4.1	1580	CONTRIBUTI PERSONALE RUOLO UFFICIO TRIBUTI	-BILANCIO E TRIBUTI, PERSONALE, INVESTIMENTI, POLIZIA MUNICIPALE, LEGALE, RIFORME STATUTARIE, PROTEZIONE CIVILE	BILANCIO E TRIBUTI	AREA ECONOMICO-FINANZIARIA	AREA ECONOMICO-FINANZ. GESTIONE ECON. PERSONALE	11.900,00	17.995,00	17.995,00
1.1.4.1	1600	INDENNITA' MISSIONE E RIMBORSO SPESE PERSONALE UFFICIO TRIBUTI	-BILANCIO E TRIBUTI, PERSONALE, INVESTIMENTI, POLIZIA MUNICIPALE, LEGALE, RIFORME STATUTARIE, PROTEZIONE CIVILE	BILANCIO E TRIBUTI	AREA ECONOMICO-FINANZIARIA	AREA ECONOMICO-FINANZIARIA	-	-	-
1.1.4.2	1680	AGGIORNAMENTI LEGALI SU CD	-BILANCIO E TRIBUTI, PERSONALE, INVESTIMENTI, POLIZIA MUNICIPALE, LEGALE, RIFORME STATUTARIE, PROTEZIONE CIVILE	BILANCIO E TRIBUTI	AREA ECONOMICO-FINANZIARIA	AREA ECONOMICO-FINANZIARIA - TRIBUTI	-	-	-

Intervento	PEG	Descrizione	Programma	Progetto	Responsabile Servizio	Responsabile Spesa	Esercizio 2008	Esercizio 2009	Esercizio 2010
1.1.4.2	1640	MATERIALE VARIO UFFICIO TRIBUTI	-BILANCIO E TRIBUTI, PERSONALE, INVESTIMENTI, POLIZIA MUNICIPALE, LEGALE, RIFORME STATUTARIE, PROTEZIONE CIVILE	BILANCIO E TRIBUTI	AREA ECONOMICO- FINANZIARIA	AREA ECONOMICO FINANZIARIA - TRIBUTI	1.580,00	1.000,00	1.000,00
1.1.4.3	1801	CANONI COLLEGAMENTO MINISTERO DELLE FINANZE	-BILANCIO E TRIBUTI, PERSONALE, INVESTIMENTI, POLIZIA MUNICIPALE, LEGALE, RIFORME STATUTARIE, PROTEZIONE CIVILE	POLIZIA MUNICIPALE	AREA ECONOMICO- FINANZIARIA	AREA ECONOMICO FINANZIARIA - TRIBUTI	1.250,00	1.250,00	1.250,00
1.1.4.3	1741	INCARICHI DIVERSI GESTIONE TRIBUTI	-BILANCIO E TRIBUTI, PERSONALE, INVESTIMENTI, POLIZIA MUNICIPALE, LEGALE, RIFORME STATUTARIE, PROTEZIONE CIVILE	BILANCIO E TRIBUTI	AREA ECONOMICO- FINANZIARIA	AREA ECONOMICO FINANZIARIA - TRIBUTI	60.000,00	60.000,00	25.000,00
1.1.4.3	1780	CORSI AGGIORNAMENTO INERENTI UFFICIO TRIBUTI	-BILANCIO E TRIBUTI, PERSONALE, INVESTIMENTI, POLIZIA MUNICIPALE, LEGALE, RIFORME STATUTARIE, PROTEZIONE CIVILE	BILANCIO E TRIBUTI	AREA ECONOMICO- FINANZIARIA	AREA ECONOMICO FINANZIARIA - TRIBUTI	300,00	300,00	300,00
1.1.4.3	1803	ASSICURAZIONE RISCHI FUNZIONARIO RESPONSABILE TRIBUTI	-BILANCIO E TRIBUTI, PERSONALE, INVESTIMENTI, POLIZIA MUNICIPALE, LEGALE, RIFORME STATUTARIE, PROTEZIONE CIVILE	BILANCIO E TRIBUTI	AREA ECONOMICO- FINANZIARIA	AREA AMMINISTRAT IVA	-	-	-
1.1.4.3	1760	SERVIZIO RISCOSSIONE TRIBUTI	-BILANCIO E TRIBUTI, PERSONALE, INVESTIMENTI, POLIZIA MUNICIPALE, LEGALE, RIFORME STATUTARIE, PROTEZIONE CIVILE	BILANCIO E TRIBUTI	AREA ECONOMICO- FINANZIARIA	AREA ECONOMICO FINANZIARIA - TRIBUTI	42.000,00	52.000,00	52.000,00



Intervento	PEG	Descrizione	Programma	Progetto	Responsabile Servizio	Responsabile Spesa	Esercizio 2008	Esercizio 2009	Esercizio 2010
1.1.4.3	1710	SERVIZI GESTIONALI DIVERSI UFFICIO TRIBUTI	-BILANCIO E TRIBUTI, PERSONALE, INVESTIMENTI, POLIZIA MUNICIPALE, LEGALE, RIFORME STATUTARIE, PROTEZIONE CIVILE	BILANCIO E TRIBUTI	AREA ECONOMICO-FINANZIARIA	AREA ECONOMICO-FINANZIARIA - TRIBUTI	400,00	500,00	500,00
1.1.4.3	1709	RIMBORSO SPESE MISSIONI PERSONALE SERVIZIO TRIBUTI	-BILANCIO E TRIBUTI, PERSONALE, INVESTIMENTI, POLIZIA MUNICIPALE, LEGALE, RIFORME STATUTARIE, PROTEZIONE CIVILE	BILANCIO E TRIBUTI	AREA ECONOMICO-FINANZIARIA	AREA ECONOMICO-FINANZIARIA	25,00	25,00	25,00
1.1.4.3	1720	TELEFONI UFFICIO TRIBUTI	-BILANCIO E TRIBUTI, PERSONALE, INVESTIMENTI, POLIZIA MUNICIPALE, LEGALE, RIFORME STATUTARIE, PROTEZIONE CIVILE	BILANCIO E TRIBUTI	AREA ECONOMICO-FINANZIARIA	AREA ECONOMICO-FINANZIARIA - TRIBUTI	360,00	300,00	300,00
1.1.4.5	1821	CONTRIBUTO 0.08% INCASSI ICI A FONDAZIONE IFEL	-BILANCIO E TRIBUTI, PERSONALE, INVESTIMENTI, POLIZIA MUNICIPALE, LEGALE, RIFORME STATUTARIE, PROTEZIONE CIVILE	BILANCIO E TRIBUTI	AREA ECONOMICO-FINANZIARIA	AREA ECONOMICO-FINANZIARIA - TRIBUTI	2.800,00	2.850,00	2.850,00
1.1.4.7	1831	I.R.A.P. INCENTIVI ACCERTAMENTO I.C.I.	-BILANCIO E TRIBUTI, PERSONALE, INVESTIMENTI, POLIZIA MUNICIPALE, LEGALE, RIFORME STATUTARIE, PROTEZIONE CIVILE	BILANCIO E TRIBUTI	AREA ECONOMICO-FINANZIARIA	AREA ECONOMICO-FINANZIARIA - TRIBUTI	830,00	830,00	500,00
1.1.4.7	1381	I.R.A.P. PERSONALE NON DI RUOLO UFFICIO TRIBUTI	-BILANCIO E TRIBUTI, PERSONALE, INVESTIMENTI, POLIZIA MUNICIPALE, LEGALE, RIFORME STATUTARIE, PROTEZIONE CIVILE	AMMINISTRAZIONE GENERALE	AREA ECONOMICO-FINANZIARIA	AREA ECONOMICO-FINANZIARIA - TRIBUTI	1.770,00	-	-

Intervento	PEG	Descrizione	Programma	Progetto	Responsabile Servizio	Responsabile Spesa	Esercizio 2008	Esercizio 2009	Esercizio 2010
1.1.4.7	1835	I.R.A.P. SU EMOLUMENTI PERSONALE DIPENDENTE UFFICIO TRIBUTI	-BILANCIO E TRIBUTI, PERSONALE, INVESTIMENTI, POLIZIA MUNICIPALE, LEGALE, RIFORME STATUTARIE, PROTEZIONE CIVILE	BILANCIO E TRIBUTI	AREA ECONOMICO-FINANZIARIA	AREA ECONOMICO-FINANZ. - GESTIONE ECON. PERSONALE	5.310,00	5.410,00	5.410,00
1.1.4.8	1540	RIMBORSO IMPOSTE/TASSE	-BILANCIO E TRIBUTI, PERSONALE, INVESTIMENTI, POLIZIA MUNICIPALE, LEGALE, RIFORME STATUTARIE, PROTEZIONE CIVILE	BILANCIO E TRIBUTI	AREA ECONOMICO-FINANZIARIA	AREA ECONOMICO-FINANZIARIA - TRIBUTI	9.000,00	9.000,00	9.000,00
1.1.5.1	1900	CONTRIBUTI PERSONALE RUOLO ADDETTO MANUTENZIONE STABILI	-LAVORI PUBBLICI, ACQUEDOTTO, FOGNATURE, PICCOLA VIABILITA', ARREDO URBANO, PATRIMONIO	PATRIMONIO	AREA TECNICO MANUTENTIV A E LAVORI PUBBLICI	AREA ECONOMICO-FINANZ. - GESTIONE ECON. PERSONALE	11.280,00	11.280,00	11.280,00
1.1.5.1	1860	ASSEGNI PERSONALE RUOLO ADDETTO MANUTENZIONE STABILI	-LAVORI PUBBLICI, ACQUEDOTTO, FOGNATURE, PICCOLA VIABILITA', ARREDO URBANO, PATRIMONIO	PATRIMONIO	AREA TECNICO MANUTENTIV A E LAVORI PUBBLICI	AREA ECONOMICO-FINANZ. - GESTIONE ECON. PERSONALE	41.050,00	41.050,00	41.050,00
1.1.5.2	1955	MATERIALE VARIO MANUTENZIONE STABILI PATRIMONIALI	-LAVORI PUBBLICI, ACQUEDOTTO, FOGNATURE, PICCOLA VIABILITA', ARREDO URBANO, PATRIMONIO	PATRIMONIO	AREA TECNICO MANUTENTIV A E LAVORI PUBBLICI	AREA ECONOMICO-FINANZ. - GESTIONE ECON. PERSONALE	7.000,00	7.000,00	7.000,00
1.1.5.2	1961	ACQUISTO GASOLIO LOCALI AGENZIA GEN. ENTRATE	-LAVORI PUBBLICI, ACQUEDOTTO, FOGNATURE, PICCOLA VIABILITA', ARREDO URBANO, PATRIMONIO	PATRIMONIO	AREA TECNICO MANUTENTIV A E LAVORI PUBBLICI	AREA ECONOMICO-FINANZ. - GESTIONE ECON. PERSONALE	4.500,00	4.500,00	4.500,00
1.1.5.2	1956	MATERIALE PER RISPARMIO ENERGETICO	-POLITICHE AMBIENTALI, AREE VERDI, AGRICOLTURA, INDUSTRIA, SERVIZI DEMOGRAFICI E CIMITERIALI, GEMELLAGGI	POLITICHE AMBIENTALI E AREE VERDI	AREA TECNICO MANUTENTIV A E LAVORI PUBBLICI	AREA ECONOMICO-FINANZ. - GESTIONE ECON. PERSONALE	6.000,00	6.000,00	6.000,00

Intervento	PEG	Descrizione	Programma	Progetto	Responsabile Servizio	Responsabile Spesa	Esercizio 2008	Esercizio 2009	Esercizio 2010
1.1.5.2	2000	CARBURANTE E VARIE AUTOMEZZI, MANUTENZIONE PATRIMONIO ACQUISTO	-LAVORI PUBBLICI, ACQUEDOTTO, FOGNATURE, PICCOLA VIABILITA', ARREDO URBANO, PATRIMONIO	PATRIMONIO	AREA TECNICO MANUTENTIV A E LAVORI PUBBLICI	AREA TECNICO MANUTENTIV A E LAVORI PUBBLICI	900,00	900,00	900,00
1.1.5.2	1960	VESTIARIO PER OPERAI ADDETTI MANUTENZIONE STABILI	-LAVORI PUBBLICI, ACQUEDOTTO, FOGNATURE, PICCOLA VIABILITA', ARREDO URBANO, PATRIMONIO	PATRIMONIO	AREA TECNICO MANUTENTIV A E LAVORI PUBBLICI	AREA TECNICO MANUTENTIV A E LAVORI PUBBLICI	360,00	360,00	360,00
1.1.5.3	2160	ASSICURAZIONI AUTO IN DOTAZIONE SERVIZIO MANUTENZIONE STABILI	-LAVORI PUBBLICI, ACQUEDOTTO, FOGNATURE, PICCOLA VIABILITA', ARREDO URBANO, PATRIMONIO	PATRIMONIO	AREA TECNICO MANUTENTIV A E LAVORI PUBBLICI	AREA AMMINISTRAT IVA	550,00	550,00	550,00
1.1.5.3	2121	PULIZIA LOCALI AGENZIA GENERALE DELLE ENTRATE	-LAVORI PUBBLICI, ACQUEDOTTO, FOGNATURE, PICCOLA VIABILITA', ARREDO URBANO, PATRIMONIO	PATRIMONIO	AREA TECNICO MANUTENTIV A E LAVORI PUBBLICI	AREA AMMINISTRAT IVA	7.500,00	7.500,00	7.500,00
1.1.5.3	8861	MANUTENZIONE SERVIZI IGIENICI PUBBLICI	-LAVORI PUBBLICI, ACQUEDOTTO, FOGNATURE, PICCOLA VIABILITA', ARREDO URBANO, PATRIMONIO	PATRIMONIO	AREA TECNICO MANUTENTIV A E LAVORI PUBBLICI	AREA TECNICO MANUTENTIV A E LAVORI PUBBLICI	6.000,00	6.000,00	6.000,00
1.1.5.3	2179	INCARICHI NOTARILI ACQUISIZIONE IMMOBILIARI	-LAVORI PUBBLICI, ACQUEDOTTO, FOGNATURE, PICCOLA VIABILITA', ARREDO URBANO, PATRIMONIO	PATRIMONIO	AREA TECNICO MANUTENTIV A E LAVORI PUBBLICI	AREA TECNICO MANUTENTIV A E LAVORI PUBBLICI	-	-	-
1.1.5.3	2162	RIPARTO SPESE CONDOMINIALI	-LAVORI PUBBLICI, ACQUEDOTTO, FOGNATURE, PICCOLA VIABILITA', ARREDO URBANO, PATRIMONIO	PATRIMONIO	AREA TECNICO MANUTENTIV A E LAVORI PUBBLICI	AREA TECNICO MANUTENTIV A E LAVORI PUBBLICI	45.000,00	30.000,00	30.000,00



Intervento	PEG	Descrizione	Programma	Progetto	Responsabile Servizio	Responsabile Spesa	Esercizio 2008	Esercizio 2009	Esercizio 2010
1.1.5.3	6350	INTERVENTI PULIZIA STRAORDINARIA LOCALI EX CAVITOR MANUTENZIONE AUTOMEZZI SERVIZIO STABILI PATRIMONIALI E DEMANIALI	-CULTURA E TURISMO, COMMERCIO E ARTIGIANATO	CULTURA E TURISMO	AREA AMMINISTRATIVA	AREA AMMVA/ CULTURA- TURISMO	-	-	-
1.1.5.3	2100	LAVORI PUBBLICI, ACQUEDOTTO, FOGNATURE, PICCOLA VIABILITA', ARREDO URBANO, PATRIMONIO		PATRIMONIO	AREA TECNICO MANUTENTIVA E LAVORI PUBBLICI	AREA TECNICO MANUTENTIVA E LAVORI PUBBLICI	1.350,00	1.350,00	1.350,00
1.1.5.3	2140	ASSICURAZIONI BENI IMMOBILI	-LAVORI PUBBLICI, ACQUEDOTTO, FOGNATURE, PICCOLA VIABILITA', ARREDO URBANO, PATRIMONIO	PATRIMONIO	AREA TECNICO MANUTENTIVA E LAVORI PUBBLICI	AREA AMMINISTRATIVA	9.100,00	9.100,00	9.100,00
1.1.5.3	2080	MANUT. STABILI PATRIMONIALI E DEMANIALI (compresi impianti)	-LAVORI PUBBLICI, ACQUEDOTTO, FOGNATURE, PICCOLA VIABILITA', ARREDO URBANO, PATRIMONIO	PATRIMONIO	AREA TECNICO MANUTENTIVA E LAVORI PUBBLICI	AREA TECNICO MANUTENTIVA E LAVORI PUBBLICI	40.500,00	40.500,00	40.500,00
1.1.5.3	2120	UTENZE STABILI PATRIMONIALI E DEMANIALI	-LAVORI PUBBLICI, ACQUEDOTTO, FOGNATURE, PICCOLA VIABILITA', ARREDO URBANO, PATRIMONIO	PATRIMONIO	AREA TECNICO MANUTENTIVA E LAVORI PUBBLICI	AREA TECNICO MANUTENTIVA E LAVORI PUBBLICI	14.700,00	14.700,00	14.700,00
1.1.5.6	3803	INTERESSI PASSIVI MUTUI IST. BANCARIO S. PAOLO	PERSONALE, INVESTIMENTI, POLIZIA MUNICIPALE, LEGALE, RIFORME STATUTARIE, PROTEZIONE CIVILE	INVESTIMENTI	AREA TECNICO MANUTENTIVA E LAVORI PUBBLICI	AREA ECONOMICO-FINANZIARIA	580,00	-	-
1.1.5.6	3802	INTERESSI PASSIVI MUTUI CASSA DD.PP.	-BILANCIO E TRIBUTI, PERSONALE, INVESTIMENTI, POLIZIA MUNICIPALE, LEGALE, RIFORME STATUTARIE, PROTEZIONE CIVILE	INVESTIMENTI	AREA TECNICO MANUTENTIVA E LAVORI PUBBLICI	AREA ECONOMICO-FINANZIARIA	8.800,00	7.890,00	6.925,00

Intervento	PEG	Descrizione	Programma	Progetto	Responsabile Servizio	Responsabile Spesa	Esercizio 2008	Esercizio 2009	Esercizio 2010
1.1.5.7	2105	IMPOSTE AUTOMEZZI IN DOTAZIONE SERVIZIO MANUTENZIONE STABILI	-LAVORI PUBBLICI, ACQUEDOTTO, FOGNATURE, PICCOLA VIABILITA', ARREDO URBANO, PATRIMONIO	PATRIMONIO	AREA TECNICO MANUTENTIV A E LAVORI PUBBLICI	AREA TECNICO MANUTENTIV A E LAVORI PUBBLICI	180,00	180,00	180,00
1.1.5.7	2187	I.R.A.P. SU EMOLUMENTI PERSONALE DIPENDENTE ADDETTO MANUTENZIONE STABILI	-LAVORI PUBBLICI, ACQUEDOTTO, FOGNATURE, PICCOLA VIABILITA', ARREDO URBANO, PATRIMONIO	PATRIMONIO	AREA TECNICO MANUTENTIV A E LAVORI PUBBLICI	AREA ECONOMICO-FINANZ. GESTIONE ECON. PERSONALE	3.280,00	3.280,00	3.280,00
1.1.5.7	2185	IMPOSTE REGISTRAZIONE CONTRATTI LOCAZIONE	-LAVORI PUBBLICI, ACQUEDOTTO, FOGNATURE, PICCOLA VIABILITA', ARREDO URBANO, PATRIMONIO	PATRIMONIO	AREA TECNICO MANUTENTIV A E LAVORI PUBBLICI	AREA AMMINISTRAT IVA	3.300,00	1.800,00	1.800,00
1.1.5.8	2188	SPESE NOTARILI PER ACQUISIZIONI IMMOBILIARI	-LAVORI PUBBLICI, ACQUEDOTTO, FOGNATURE, PICCOLA VIABILITA', ARREDO URBANO, PATRIMONIO	PATRIMONIO	AREA TECNICO MANUTENTIV A E LAVORI PUBBLICI	AREA TECNICO MANUTENTIV A E LAVORI PUBBLICI	-	-	-
1.1.6.1	2381	INCENTIVO EX LEGGE MERLONI PER PROGETTAZIONE E RESP.PROCEDIMENTO	-BILANCIO E TRIBUTI, PERSONALE, INVESTIMENTI, POLIZIA MUNICIPALE, LEGALE, RIFORME STATUTARIE, PROTEZIONE CIVILE	INVESTIMENTI	AREA TECNICO MANUTENTIV A E LAVORI PUBBLICI	AREA TECNICO MANUTENTIV A E LAVORI PUBBLICI	36.607,00	36.607,00	36.607,00
1.1.6.1	2200	ASSEGNI PERSONALE RUOLO AREA TECNICO MANUTENTIVA-UFFICIO LLPP	PERSONALE, INVESTIMENTI, POLIZIA MUNICIPALE, LEGALE, RIFORME STATUTARIE, PROTEZIONE CIVILE	INVESTIMENTI	AREA TECNICO MANUTENTIV A E LAVORI PUBBLICI	AREA ECONOMICO-FINANZ. GESTIONE ECON. PERSONALE	181.530,00	181.150,00	181.150,00

Intervento	PEG	Descrizione	Programma	Progetto	Responsabile Servizio	Responsabile Spesa	Esercizio 2008	Esercizio 2009	Esercizio 2010
1.1.6.1	2300	CONTRIBUTI PERSONALE RUOLO UFFICIO LL.PP.	-BILANCIO E TRIBUTI, PERSONALE, INVESTIMENTI, POLIZIA MUNICIPALE, LEGALE, RIFORME STATUTARIE, PROTEZIONE CIVILE	INVESTIMENTI	AREA TECNICO MANUTENTIVA E LAVORI PUBBLICI	AREA ECONOMICO-FINANZ. GESTIONE ECON. PERSONALE	49.020,00	49.020,00	49.020,00
1.1.6.1	2360	INDENNITA' MISSIONE E RIMBORSO SPESE UFFICIO LL.PP.	-BILANCIO E TRIBUTI, PERSONALE, INVESTIMENTI, POLIZIA MUNICIPALE, LEGALE, RIFORME STATUTARIE, PROTEZIONE CIVILE	INVESTIMENTI	AREA TECNICO MANUTENTIVA E LAVORI PUBBLICI	AREA ECONOMICO-FINANZ. GESTIONE ECON. PERSONALE	-	-	-
1.1.6.1	2320	CONTRIBUTI PERSONALE RUOLO UFFICIO EDILIZIA PRIVATA	-PROGRAMMAZIONE TERRITORIALE, URBANISTICA, PIANO DEL TRAFFICO E TRASPORTI, ASSETTO IDROGEOLOGICO	PROGRAMMAZIONE TERRITORIALE, URBANISTICA E PIANO DEL TRAFFICO	AREA TECNICA - URBANISTICA /EDILIZIA PRIVATA	AREA ECONOMICO-FINANZ. GESTIONE ECON. PERSONALE	36.570,00	36.570,00	36.570,00
1.1.6.1	2380	INDENNITA' MISSIONE E RIMBORSO SPESE PERSONALE UFFICIO EDILIZIA PRIVATA	-PROGRAMMAZIONE TERRITORIALE, URBANISTICA, PIANO DEL TRAFFICO E TRASPORTI, ASSETTO IDROGEOLOGICO	PROGRAMMAZIONE TERRITORIALE, URBANISTICA E PIANO DEL TRAFFICO	AREA TECNICA - URBANISTICA /EDILIZIA PRIVATA	AREA ECONOMICO-FINANZ. GESTIONE ECON. PERSONALE	-	-	-
1.1.6.1	7261	ISTRUTTORIA PRATICHE CONDONO	-PROGRAMMAZIONE TERRITORIALE, URBANISTICA, PIANO DEL TRAFFICO E TRASPORTI, ASSETTO IDROGEOLOGICO	URBANISTICA E PIANO DEL TRAFFICO	AREA TECNICA - URBANISTICA /EDILIZIA PRIVATA	AREA ECONOMICO-FINANZ. GESTIONE ECON. PERSONALE	4.000,00	2.000,00	1.000,00



Intervento	PEG	Descrizione	Programma	Progetto	Responsabile Servizio	Responsabile Spesa	Esercizio 2008	Esercizio 2009	Esercizio 2010
1.1.6.1	2382	CONTRIBUTI A CARICO ENTE SU INCENTIVI EX L.MERLONI SU ATTIVITA' PROGETTAZIONE E RESP.PROC.	-BILANCIO E TRIBUTI, PERSONALE, INVESTIMENTI, POLIZIA MUNICIPALE, LEGALE, RIFORME STATUTARIE, PROTEZIONE CIVILE	INVESTIMENTI	AREA TECNICO MANUTENTIVA E LAVORI PUBBLICI	AREA TECNICO MANUTENTIVA E LAVORI PUBBLICI	10.280,00	10.280,00	10.280,00
1.1.6.1	7262	CONTRIBUTI SU COMPENSI ISTRUTTORIA PRATICHE CONDONO	-PROGRAMMAZIONE TERRITORIALE, URBANISTICA, PIANO DEL TRAFFICO E TRASPORTI, ASSETTO IDROGEOLOGICO	PROGRAMMAZIONE TERRITORIALE, URBANISTICA E PIANO DEL TRAFFICO PROGRAMMAZIONE TERRITORIALE, URBANISTICA E PIANO DEL TRAFFICO	AREA TECNICA - URBANISTICA /EDILIZIA PRIVATA	AREA ECONOMICO-FINANZ. - GESTIONE ECON. PERSONALE	1.500,00	1.000,00	600,00
1.1.6.1	7264	CONTRIBUTI A CARICO ENTE SU INCENTIVI REDAZIONE PIANI URBANISTICI	-PROGRAMMAZIONE TERRITORIALE, URBANISTICA, PIANO DEL TRAFFICO E TRASPORTI, ASSETTO IDROGEOLOGICO	PROGRAMMAZIONE TERRITORIALE, URBANISTICA E PIANO DEL TRAFFICO	AREA TECNICA - URBANISTICA /EDILIZIA PRIVATA	AREA TECNICA - URBANISTICA /EDILIZIA PRIVATA	8.400,00	5.600,00	5.600,00
1.1.6.1	7263	INCENTIVO REDAZIONE PIANI URBANISTICI	-PROGRAMMAZIONE TERRITORIALE, URBANISTICA, PIANO DEL TRAFFICO E TRASPORTI, ASSETTO IDROGEOLOGICO	PROGRAMMAZIONE TERRITORIALE, URBANISTICA E PIANO DEL TRAFFICO	AREA TECNICA - URBANISTICA /EDILIZIA PRIVATA	AREA TECNICA - URBANISTICA /EDILIZIA PRIVATA	27.700,00	20.000,00	20.000,00
1.1.6.1	2303	CONTRIBUTI SU COMPENSI INCARICHI ALTA PROFESSIONALITA' (art. 110 Digs. 267/00)	PERSONALE, INVESTIMENTI, POLIZIA MUNICIPALE, LEGALE, RIFORME STATUTARIE, PROTEZIONE CIVILE	INVESTIMENTI	AREA TECNICO MANUTENTIVA E LAVORI PUBBLICI	AREA TECNICO MANUTENTIVA E LAVORI PUBBLICI	11.240,00	11.240,00	11.240,00

Intervento	PEG	Descrizione	Programma	Progetto	Responsabile Servizio	Responsabile Spesa	Esercizio 2008	Esercizio 2009	Esercizio 2010
1.1.6.1	2202	COMPENSI PER INCARICHI CONSULENZA AD ALTA PROFESSIONALITA' (art. 110 DLgs 267/00)	-BILANCIO E TRIBUTI, PERSONALE, INVESTIMENTI, POLIZIA MUNICIPALE, LEGALE, RIFORME STATUTARIE, PROTEZIONE CIVILE	INVESTIMENTI	AREA TECNICO MANUTENTIVA E LAVORI PUBBLICI	AREA ECONOMICO-FINANZ. - GESTIONE ECON. PERSONALE	36.840,00	36.840,00	36.840,00
1.1.6.1	2220	ASSEGNI PERSONALE RUOLO UFFICIO EDILIZIA PRIVATA	-PROGRAMMAZIONE TERRITORIALE, URBANISTICA, PIANO DEL TRAFFICO E TRASPORTI, ASSETTO IDROGEOLOGICO	PROGRAMMAZIONE TERRITORIALE, URBANISTICA E PIANO DEL TRAFFICO	AREA TECNICA - URBANISTICA /EDILIZIA PRIVATA	AREA ECONOMICO-FINANZ. - GESTIONE ECON. PERSONALE	134.780,00	134.780,00	134.780,00
1.1.6.2	2561	ACQUISTO MATERIALE VARIO UFFICIO EDILIZIA PRIVATA	-PROGRAMMAZIONE TERRITORIALE, URBANISTICA, PIANO DEL TRAFFICO E TRASPORTI, ASSETTO IDROGEOLOGICO	PROGRAMMAZIONE TERRITORIALE, URBANISTICA E PIANO DEL TRAFFICO	AREA TECNICA - URBANISTICA /EDILIZIA PRIVATA	AREA TECNICA - URBANISTICA /EDILIZIA PRIVATA	6.000,00	4.000,00	4.000,00
1.1.6.2	2460	CARBURANTE E MATERIALE VARIO AUTOMEZZI UFFICIO URBAN-EDILIZIA PRIVATA	-PROGRAMMAZIONE TERRITORIALE, URBANISTICA, PIANO DEL TRAFFICO E TRASPORTI, ASSETTO IDROGEOLOGICO	PROGRAMMAZIONE TERRITORIALE, URBANISTICA E PIANO DEL TRAFFICO	AREA TECNICA - URBANISTICA /EDILIZIA PRIVATA	AREA TECNICA - URBANISTICA /EDILIZIA PRIVATA	800,00	800,00	800,00
1.1.6.2	2440	CARBURANTE E VARIE AUTOMEZZI UFFICIO LL.PP.	-BILANCIO E TRIBUTI, PERSONALE, INVESTIMENTI, POLIZIA MUNICIPALE, LEGALE, RIFORME STATUTARIE, PROTEZIONE CIVILE	INVESTIMENTI	AREA TECNICO MANUTENTIVA E LAVORI PUBBLICI	AREA TECNICO MANUTENTIVA E LAVORI PUBBLICI	1.450,00	1.450,00	1.450,00

Intervento	PEG	Descrizione	Programma	Progetto	Responsabile Servizio	Responsabile Spesa	Esercizio 2008	Esercizio 2009	Esercizio 2010
1.1.6.2	2040	MATERIALE VARIO UFFICIO LL.PP.	-BILANCIO E TRIBUTI, PERSONALE, INVESTIMENTI, POLIZIA MUNICIPALE, LEGALE, RIFORME STATUTARIE, PROTEZIONE CIVILE	INVESTIMENTI	AREA TECNICO MANUTENTIV A E LAVORI PUBBLICI	AREA TECNICO MANUTENTIV A E LAVORI PUBBLICI	4.000,00	4.000,00	4.000,00
1.1.6.3	2580	INCARICHI TECNICI E DI CONSULENZA SERVIZIO LL.PP.	-BILANCIO E TRIBUTI, PERSONALE, INVESTIMENTI, POLIZIA MUNICIPALE, LEGALE, RIFORME STATUTARIE, PROTEZIONE CIVILE	INVESTIMENTI PROGRAMMAZIONE TERRITORIALE, URBANISTICA, PIANO DEL TRAFFICO E TRASPORTI, ASSETTO IDROGEOLOGICO	AREA TECNICO MANUTENTIV A E LAVORI PUBBLICI	AREA TECNICO MANUTENTIV A E LAVORI PUBBLICI	30.000,00	20.000,00	20.000,00
1.1.6.3	2740	MANUTENZIONE AUTO IN DOTAZIONE UTC- URBANISTICA/EDILIZIA PRIVATA	-PROGRAMMAZIONE TERRITORIALE, URBANISTICA, PIANO DEL TRAFFICO E TRASPORTI, ASSETTO IDROGEOLOGICO	PROGRAMMAZIONE TERRITORIALE, URBANISTICA, PIANO DEL TRAFFICO	AREA TECNICA - URBANISTICA /EDILIZIA PRIVATA	AREA TECNICA - URBANISTICA /EDILIZIA PRIVATA	800,00	900,00	900,00
1.1.6.3	2567	INCARICHI TECNICO- INFORMATICI IN MATERIA URBANISTICA	-PROGRAMMAZIONE TERRITORIALE, URBANISTICA, PIANO DEL TRAFFICO E TRASPORTI, ASSETTO IDROGEOLOGICO	URBANISTICA E PIANO DEL TRAFFICO	AREA TECNICA - URBANISTICA /EDILIZIA PRIVATA	SEGRETARIO GENERALE / C.E.D.	18.000,00	18.000,00	5.000,00
1.1.6.3	2920	CORSI AGGIORNAMENTO ATTINENTI SETTORE LL.PP.	-BILANCIO E TRIBUTI, PERSONALE, INVESTIMENTI, POLIZIA MUNICIPALE, LEGALE, RIFORME STATUTARIE, PROTEZIONE CIVILE	INVESTIMENTI	AREA TECNICO MANUTENTIV A E LAVORI PUBBLICI	AREA TECNICO MANUTENTIV A E LAVORI PUBBLICI	1.800,00	1.800,00	1.800,00
1.1.6.3	2680	MANUTENZIONE ATTREZZATURE IN DOTAZIONE UFFICIO U.T.C. -LL.PP.	-BILANCIO E TRIBUTI, PERSONALE, INVESTIMENTI, POLIZIA MUNICIPALE, LEGALE, RIFORME STATUTARIE, PROTEZIONE CIVILE	INVESTIMENTI	AREA TECNICO MANUTENTIV A E LAVORI PUBBLICI	AREA TECNICO MANUTENTIV A E LAVORI PUBBLICI	450,00	450,00	450,00



Intervento	PEG	Descrizione	Programma	Progetto	Responsabile Servizio	Responsabile Spesa	Esercizio 2008	Esercizio 2009	Esercizio 2010
1.1.6.3	2820	TELEFONI LL.PP.	-BILANCIO E TRIBUTI, PERSONALE, INVESTIMENTI, POLIZIA MUNICIPALE, LEGALE, RIFORME STATUTARIE, PROTEZIONE CIVILE	INVESTIMENTI	AREA TECNICO MANUTENTIVA E LAVORI PUBBLICI	AREA TECNICO MANUTENTIVA E LAVORI PUBBLICI	7.000,00	7.000,00	7.000,00
1.1.6.3	2144	ASSICURAZIONE RISCHI FUNZIONI RESPONSABILE UTC -LL.PP.	-BILANCIO E TRIBUTI, PERSONALE, INVESTIMENTI, POLIZIA MUNICIPALE, LEGALE, RIFORME STATUTARIE, PROTEZIONE CIVILE	INVESTIMENTI	AREA TECNICO MANUTENTIVA E LAVORI PUBBLICI	AREA AMMINISTRATIVA IVA	-	-	-
1.1.6.3	2720	MANUTENZIONE AUTOMEZZI UFFICIO LL.PP.	-BILANCIO E TRIBUTI, PERSONALE, INVESTIMENTI, POLIZIA MUNICIPALE, LEGALE, RIFORME STATUTARIE, PROTEZIONE CIVILE	INVESTIMENTI	AREA TECNICO MANUTENTIVA E LAVORI PUBBLICI	AREA TECNICO MANUTENTIVA E LAVORI PUBBLICI	900,00	900,00	900,00
1.1.6.3	2146	SERVIZI GESTIONALI DIVERSI UTC -LLPP	-BILANCIO E TRIBUTI, PERSONALE, INVESTIMENTI, POLIZIA MUNICIPALE, LEGALE, RIFORME STATUTARIE, PROTEZIONE CIVILE	INVESTIMENTI	AREA TECNICO MANUTENTIVA E LAVORI PUBBLICI	AREA TECNICO MANUTENTIVA E LAVORI PUBBLICI	15.000,00	10.000,00	10.000,00
1.1.6.3	2566	INCARICHI TECNICO-LEGALI DIVERSI UFFICI EDILIZIA PRIVATA	AMMINISTRAZIONE GENERALE LAVORI PUBBLICI (ACQUEDOTTO E FOGNATURE)	AREA TECNICA - URBANISTICA /EDILIZIA PRIVATA	AREA AMMINISTRATIVA IVA	-	-	-	-
1.1.6.3	2860	ASSICURAZIONE AUTO U.T.C. -LL.PP.	-LAVORI PUBBLICI, ACQUEDOTTO, FOGNATURE, PICCOLA VIABILITA', ARREDO URBANO, PATRIMONIO	AREA TECNICO MANUTENTIVA E LAVORI PUBBLICI	AREA AMMINISTRATIVA IVA	1.300,00	1.300,00	1.300,00	

Intervento	PEG	Descrizione	Programma	Progetto	Responsabile Servizio	Responsabile Spesa	Esercizio 2008	Esercizio 2009	Esercizio 2010
1.1.6.3	2148	SERVIZI GESTIONALI DIVERSI UTC URBANISTICA	-PROGRAMMAZIONE TERRITORIALE, URBANISTICA, PIANO DEL TRAFFICO E TRASPORTI, ASSETTO IDROGEOLOGICO	PROGRAMMAZIONE TERRITORIALE, URBANISTICA E PIANO DEL TRAFFICO	AREA TECNICA - URBANISTICA /EDILIZIA PRIVATA	AREA TECNICA - URBANISTICA /EDILIZIA PRIVATA	360,00	360,00	360,00
1.1.6.3	2840	TELEFONI UFFICIO URBANISTICA- EDILIZIA PRIVATA	-PROGRAMMAZIONE TERRITORIALE, URBANISTICA, PIANO DEL TRAFFICO E TRASPORTI, ASSETTO IDROGEOLOGICO	PROGRAMMAZIONE TERRITORIALE, URBANISTICA E PIANO DEL TRAFFICO	AREA TECNICA - URBANISTICA /EDILIZIA PRIVATA	AREA TECNICA - URBANISTICA /EDILIZIA PRIVATA	1.500,00	1.500,00	1.500,00
1.1.6.3	2781	MANUTENZIONE SOFTWARE UFFICIO URBANISTICA/EDILIZIA PRIVATA	-PROGRAMMAZIONE TERRITORIALE, URBANISTICA, PIANO DEL TRAFFICO E TRASPORTI, ASSETTO IDROGEOLOGICO	PROGRAMMAZIONE TERRITORIALE, URBANISTICA E PIANO DEL TRAFFICO	AREA TECNICA - URBANISTICA /EDILIZIA PRIVATA	SEGRETARIO GENERALE / C.E.D.	6.300,00	6.300,00	6.300,00
1.1.6.3	2880	ASSICURAZIONE AUTO UTC - URBAN/ED.PRIVATA	-PROGRAMMAZIONE TERRITORIALE, URBANISTICA, PIANO DEL TRAFFICO E TRASPORTI, ASSETTO IDROGEOLOGICO	PROGRAMMAZIONE TERRITORIALE, URBANISTICA E PIANO DEL TRAFFICO	AREA TECNICA - URBANISTICA /EDILIZIA PRIVATA	AREA AMMINISTRATIVA IVA	750,00	750,00	750,00
1.1.6.3	2143	ASSICURAZIONE RISCHI FUNZIONI RESPONSABILE UTC URBANISTICA/EDILIZIA PRIVATA	-PROGRAMMAZIONE TERRITORIALE, URBANISTICA, PIANO DEL TRAFFICO E TRASPORTI, ASSETTO IDROGEOLOGICO	PROGRAMMAZIONE TERRITORIALE, URBANISTICA E PIANO DEL TRAFFICO	AREA TECNICA - URBANISTICA /EDILIZIA PRIVATA	AREA AMMINISTRATIVA IVA	-	-	-

Intervento	PEG	Descrizione	Programma	Progetto	Responsabile Servizio	Responsabile Spesa	Esercizio 2008	Esercizio 2009	Esercizio 2010
1.1.6.3	2940	CORSI AGGIORNAMENTO PERSONALE URBANISTICA - EDILIZIA PRIVATA	-PROGRAMMAZIONE TERRITORIALE, URBANISTICA, PIANO DEL TRAFFICO E TRASPORTI, ASSETTO IDROGEOLOGICO.	PROGRAMMAZIONE TERRITORIALE, URBANISTICA E PIANO DEL TRAFFICO	AREA TECNICA - URBANISTICA /EDILIZIA PRIVATA	AREA TECNICA - URBANISTICA /EDILIZIA PRIVATA	900,00	900,00	900,00
1.1.6.3	2139	RIMBORSO SPESE MISSIONI PERSONALE SERVIZIO URBANISTICA-ED. PRIVATA	-PROGRAMMAZIONE TERRITORIALE, URBANISTICA, PIANO DEL TRAFFICO E TRASPORTI, ASSETTO IDROGEOLOGICO	PROGRAMMAZIONE TERRITORIALE, URBANISTICA E PIANO DEL TRAFFICO	AREA TECNICA - URBANISTICA /EDILIZIA PRIVATA	AREA TECNICA - URBANISTICA /EDILIZIA PRIVATA	280,00	180,00	180,00
1.1.6.3	2142	RIMBORSO SPESE MISSIONI PERSONALE LL.PP.	-BILANCIO E TRIBUTI, PERSONALE, INVESTIMENTI, POLIZIA MUNICIPALE, LEGALE, RIFORME STATUTARIE, PROTEZIONE CIVILE	INVESTIMENTI	AREA TECNICO MANUTENTIVA E LAVORI PUBBLICI	AREA TECNICO MANUTENTIVA E LAVORI PUBBLICI	500,00	500,00	500,00
1.1.6.3	2581	OPERAZIONI CONNESSE AD ESPROPRI	-BILANCIO E TRIBUTI, PERSONALE, INVESTIMENTI, POLIZIA MUNICIPALE, LEGALE, RIFORME STATUTARIE, PROTEZIONE CIVILE	INVESTIMENTI	AREA TECNICO MANUTENTIVA E LAVORI PUBBLICI	AREA TECNICO MANUTENTIVA E LAVORI PUBBLICI	2.700,00	2.700,00	2.700,00
1.1.6.3	2304	CONTRIBUTI SU COMPENSI INCARICHI ALTA PROFESSIONALITA'	-BILANCIO E TRIBUTI, PERSONALE, INVESTIMENTI, POLIZIA MUNICIPALE, LEGALE, RIFORME STATUTARIE, PROTEZIONE CIVILE	INVESTIMENTI	AREA TECNICO MANUTENTIVA E LAVORI PUBBLICI	AREA ECONOMICO-FINANZ. - GESTIONE ECON. PERSONALE	-	-	-
1.1.6.3	2204	COMPENSI PER INCARICHI ALTA PROFESSIONALITA'	-BILANCIO E TRIBUTI, PERSONALE, INVESTIMENTI, POLIZIA MUNICIPALE, LEGALE, RIFORME STATUTARIE, PROTEZIONE CIVILE	INVESTIMENTI	AREA TECNICO MANUTENTIVA E LAVORI PUBBLICI	AREA ECONOMICO-FINANZ. - GESTIONE ECON. PERSONALE	-	-	-



Intervento	PEG	Descrizione	Programma	Progetto	Responsabile Servizio	Responsabile Spesa	Esercizio 2008	Esercizio 2009	Esercizio 2010
1.1.6.3	2565	INCARICHI TECNICI E DI COLLABORAZIONE UFFICIO EDILIZIA PRIVATA	-PROGRAMMAZIONE TERRITORIALE, URBANISTICA, PIANO DEL TRAFFICO E TRASPORTI, ASSETTO IDROGEOLOGICO	URBANISTICA E PIANO DEL TRAFFICO	AREA TECNICA - URBANISTICA /EDILIZIA PRIVATA	AREA TECNICA - URBANISTICA /EDILIZIA PRIVATA	52.200,00	52.200,00	30.000,00
1.1.6.5	2942	CONTRIBUTO AUTORIZZAZIONE VIGILANZA LAVORI PUBBLICI (comma 67 art. LF 2006)	-BILANCIO E TRIBUTI, PERSONALE, INVESTIMENTI, POLIZIA MUNICIPALE, LEGALE, RIFORME STATUTARIE, PROTEZIONE CIVILE	INVESTIMENTI	AREA TECNICO MANUTENTIVA E LAVORI PUBBLICI	AREA TECNICO MANUTENTIVA E LAVORI PUBBLICI	1.800,00	1.800,00	1.800,00
1.1.6.5	2941	RIMBORSO ISCRIZIONE ALBI PROFESSIONALI	-BILANCIO E TRIBUTI, PERSONALE, INVESTIMENTI, POLIZIA MUNICIPALE, LEGALE, RIFORME STATUTARIE, PROTEZIONE CIVILE	PERSONALE	AREA AMMINISTRATIVA	AREA AMMINISTRATIVA	-	-	-
1.1.6.7	2947	I.R.A.P. SU COMPENSI INCARICHI ALTA PROFESSIONALITA'	-BILANCIO E TRIBUTI, PERSONALE, INVESTIMENTI, POLIZIA MUNICIPALE, LEGALE, RIFORME STATUTARIE, PROTEZIONE CIVILE	INVESTIMENTI	AREA TECNICO MANUTENTIVA E LAVORI PUBBLICI	AREA ECONOMICO-FINANZIARIA GESTIONE ECON. PERSONALE	3.135,00	3.135,00	3.135,00
1.1.6.7	7265	IRAP SU INCENTIVO REDAZIONE PIANI URBANISTICI	-PROGRAMMAZIONE TERRITORIALE, URBANISTICA, PIANO DEL TRAFFICO E TRASPORTI, ASSETTO IDROGEOLOGICO	PROGRAMMAZIONE TERRITORIALE, URBANISTICA E PIANO DEL TRAFFICO	AREA TECNICA - URBANISTICA /EDILIZIA PRIVATA	AREA ECONOMICO-FINANZIARIA GESTIONE ECON. PERSONALE	2.600,00	1.750,00	1.750,00
1.1.6.7	2954	I.R.A.P. INCENTIVO EX LEGGE MERLONI PROGETTAZIONE E RESP. PROCEDIMENTI	-BILANCIO E TRIBUTI, PERSONALE, INVESTIMENTI, POLIZIA MUNICIPALE, LEGALE, RIFORME STATUTARIE, PROTEZIONE CIVILE	INVESTIMENTI	AREA TECNICO MANUTENTIVA E LAVORI PUBBLICI	AREA ECONOMICO-FINANZIARIA GESTIONE ECON. PERSONALE	3.113,00	3.113,00	3.113,00

Intervento	PEG	Descrizione	Programma	Progetto	Responsabile Servizio	Responsabile Spesa	Esercizio 2008	Esercizio 2009	Esercizio 2010
1.1.6.7	2946	I.R.A.P. SU EMOLUMENTI PERSONALE DIPENDENTE UFFICIO LL.PP.	-BILANCIO E TRIBUTI, PERSONALE, INVESTIMENTI, POLIZIA MUNICIPALE, LEGALE, RIFORME STATUTARIE, PROTEZIONE CIVILE	INVESTIMENTI	AREA TECNICO MANUTENTIVA E LAVORI PUBBLICI	AREA ECONOMICO-FINANZ. - GESTIONE ECON. PERSONALE	15.230,00	15.230,00	15.230,00
1.1.6.7	3523	IMPOSTE E TASSE GESTIONE SERVIZIO URBANISTICA/ EDILIZIA PRIVATA	-PROGRAMMAZIONE TERRITORIALE, URBANISTICA, PIANO DEL TRAFFICO E TRASPORTI, ASSETTO IDROGEOLOGICO	PROGRAMMAZIONE TERRITORIALE, URBANISTICA E PIANO DEL TRAFFICO	AREA TECNICA - URBANISTICA /EDILIZIA PRIVATA	AREA TECNICA - URBANISTICA /EDILIZIA PRIVATA	450,00	450,00	450,00
1.1.6.7	2948	I.R.A.P. SU EMOLUMENTI PERSONALE DIPENDENTE UFFICIO EDILIZIA PRIVATA	-PROGRAMMAZIONE TERRITORIALE, URBANISTICA, PIANO DEL TRAFFICO E TRASPORTI, ASSETTO IDROGEOLOGICO	PROGRAMMAZIONE TERRITORIALE, URBANISTICA E PIANO DEL TRAFFICO	AREA TECNICA - URBANISTICA /EDILIZIA PRIVATA	AREA ECONOMICO-FINANZ. - GESTIONE ECON. PERSONALE	11.385,00	11.385,00	11.385,00
1.1.6.7	2950	I.R.A.P. SU COMPENSI ISTRUTTORIA PRATICHE CONDONO	-PROGRAMMAZIONE TERRITORIALE, URBANISTICA, PIANO DEL TRAFFICO E TRASPORTI, ASSETTO IDROGEOLOGICO	PROGRAMMAZIONE TERRITORIALE, URBANISTICA E PIANO DEL TRAFFICO	AREA TECNICA - URBANISTICA /EDILIZIA PRIVATA	AREA ECONOMICO-FINANZ. - GESTIONE ECON. PERSONALE	400,00	200,00	100,00
1.1.6.7	2441	IMPOSTE E TASSE GESTIONE LL.PP.	-BILANCIO E TRIBUTI, PERSONALE, INVESTIMENTI, POLIZIA MUNICIPALE, LEGALE, RIFORME STATUTARIE, PROTEZIONE CIVILE	INVESTIMENTI	AREA TECNICO MANUTENTIVA E LAVORI PUBBLICI	AREA TECNICO MANUTENTIVA E LAVORI PUBBLICI	350,00	350,00	350,00

Intervento	PEG	Descrizione	Programma	Progetto	Responsabile Servizio	Responsabile Spesa	Esercizio 2008	Esercizio 2009	Esercizio 2010
1.1.6.8	2961	RIMBORSI DIVERSI UFFICIO URBANISTICA	-PROGRAMMAZIONE TERRITORIALE, URBANISTICA, PIANO DEL TRAFFICO E TRASPORTI, ASSETTO IDROGEOLOGICO	PROGRAMMAZIONE TERRITORIALE, URBANISTICA E PIANO DEL TRAFFICO	AREA TECNICA - URBANISTICA /EDILIZIA PRIVATA	AREA TECNICA - URBANISTICA /EDILIZIA PRIVATA	6.800,00	3.000,00	3.000,00
1.1.7.1	3020	CONTRIBUTI PERSONALE RUOLO SERVIZI DEMOGRAFICI	-POLITICHE AMBIENTALI, AREE VERDI, AGRICOLTURA, INDUSTRIA, SERVIZI DEMOGRAFICI E CIMITERIALI, GEMELLAGGI	SERVIZI DEMOGRAFICI E CIMITERIALI	AREA AMMINISTRATIVE	AREA ECONOMICO-FINANZ. GESTIONE ECON. PERSONALE	26.330,00	26.330,00	26.330,00
1.1.7.1	2980	ASSEGNI PERSONALE RUOLO SERVIZI DEMOGRAFICI	-POLITICHE AMBIENTALI, AREE VERDI, AGRICOLTURA, INDUSTRIA, SERVIZI DEMOGRAFICI E CIMITERIALI, GEMELLAGGI	SERVIZI DEMOGRAFICI E CIMITERIALI	AREA AMMINISTRATIVE	AREA ECONOMICO-FINANZ. GESTIONE ECON. PERSONALE	97.330,00	97.330,00	97.330,00
1.1.7.2	3100	ACQUISTO MATERIALE VARIO UFFICI DEMOGRAFICI	-POLITICHE AMBIENTALI, AREE VERDI, AGRICOLTURA, INDUSTRIA, SERVIZI DEMOGRAFICI E CIMITERIALI, GEMELLAGGI	SERVIZI DEMOGRAFICI E CIMITERIALI	AREA AMMINISTRATIVE	AREA AMM.VA/ SERVIZI DEMOGRAFICI E CIMITERIALI	3.600,00	3.600,00	3.600,00
1.1.7.2	3121	ACQUISTO CARTE IDENTITA'	-POLITICHE AMBIENTALI, AREE VERDI, AGRICOLTURA, INDUSTRIA, SERVIZI DEMOGRAFICI E CIMITERIALI, GEMELLAGGI	SERVIZI DEMOGRAFICI E CIMITERIALI	AREA AMMINISTRATIVE	AREA AMM.VA/ SERVIZI DEMOGRAFICI E CIMITERIALI	1.500,00	1.500,00	1.500,00
1.1.7.3	3204	SERVIZI DIVERSI SETTORE DEMOGRAFICO	-POLITICHE AMBIENTALI, AREE VERDI, AGRICOLTURA, INDUSTRIA, SERVIZI DEMOGRAFICI E CIMITERIALI, GEMELLAGGI	SERVIZI DEMOGRAFICI E CIMITERIALI	AREA AMMINISTRATIVE	AREA AMM.VA/ SERVIZI DEMOGRAFICI E CIMITERIALI	500,00	500,00	500,00



Intervento	PEG	Descrizione	Programma	Progetto	Responsabile Servizio	Responsabile Spesa	Esercizio 2008	Esercizio 2009	Esercizio 2010
1.1.7.3	3220	COMPENSI E RIMBORSI VARI COMPONENTI S.E.C.	-BILANCIO E TRIBUTI, PERSONALE, INVESTIMENTI, POLIZIA MUNICIPALE, LEGALE, RIFORME STATUTARIE, PROTEZIONE CIVILE	AMMINISTRAZIONE GENERALE	AREA AMMINISTRATIVA	AREA AMM.VA/ SERVIZI DEMOGRAFICI E CIMITERIALI	1.500,00	1.500,00	1.000,00
1.1.7.3	3320	CORSI AGGIORNAMENTO PERSONALE SERVIZI DEMOGRAFICI	-POLITICHE AMBIENTALI, AREE VERDI, AGRICOLTURA, INDUSTRIA, SERVIZI DEMOGRAFICI E CIMITERIALI, GEMELLAGGI	SERVIZI DEMOGRAFICI E CIMITERIALI	AREA AMMINISTRATIVA	AREA AMM.VA/ SERVIZI DEMOGRAFICI E CIMITERIALI	500,00	500,00	500,00
1.1.7.3	3179	RIMBORSO SPESE MISSIONI PERSONALE SERVIZI DEMOGRAFICI	-POLITICHE AMBIENTALI, AREE VERDI, AGRICOLTURA, INDUSTRIA, SERVIZI DEMOGRAFICI E CIMITERIALI, GEMELLAGGI	SERVIZI DEMOGRAFICI E CIMITERIALI	AREA AMMINISTRATIVA	AREA AMM.VA/ SERVIZI DEMOGRAFICI E CIMITERIALI	50,00	50,00	50,00
1.1.7.3	3180	MANUTENZIONE ATTREZZATURE SERVIZI DEMOGRAFICI	-POLITICHE AMBIENTALI, AREE VERDI, AGRICOLTURA, INDUSTRIA, SERVIZI DEMOGRAFICI E CIMITERIALI, GEMELLAGGI	SERVIZI DEMOGRAFICI E CIMITERIALI	AREA AMMINISTRATIVA	AREA AMM.VA/ SERVIZI DEMOGRAFICI E CIMITERIALI	450,00	450,00	450,00
1.1.7.3	3280	TELEFONI SERVIZI DEMOGRAFICI I.R.A.P. SU EMOLUMENTI PERSONALE DIPENDENTE SERVIZI	-POLITICHE AMBIENTALI, AREE VERDI, AGRICOLTURA, INDUSTRIA, SERVIZI DEMOGRAFICI E CIMITERIALI, GEMELLAGGI	SERVIZI DEMOGRAFICI E CIMITERIALI	AREA AMMINISTRATIVA	AREA AMM.VA/ SERVIZI DEMOGRAFICI E CIMITERIALI	3.000,00	3.000,00	3.000,00
1.1.7.7	3341	DEMOGRAFICI	-POLITICHE AMBIENTALI, AREE VERDI, AGRICOLTURA, INDUSTRIA, SERVIZI DEMOGRAFICI E CIMITERIALI, GEMELLAGGI	SERVIZI DEMOGRAFICI E CIMITERIALI	AREA AMMINISTRATIVA	AREA ECONOMICO-FINANZ. - GESTIONE ECON. PERSONALE	8.235,00	8.235,00	8.235,00

Intervento	PEG	Descrizione	Programma	Progetto	Responsabile Servizio	Responsabile Spesa	Esercizio 2008	Esercizio 2009	Esercizio 2010
1.1.7.7	3343	I.R.A.P. SU COMPENSI COMMISSIONI DI LEGGE	-BILANCIO E TRIBUTI, PERSONALE, INVESTIMENTI, POLIZIA MUNICIPALE, LEGALE, RIFORME STATUTARIE, PROTEZIONE CIVILE	AMMINISTRAZIONE GENERALE	AREA AMMINISTRATIVA	AREA ECONOMICO-FINANZ. GESTIONE ECON. PERSONALE	-	-	-
1.1.8.1	1314	INDENNITA' MISSIONE E RIMBORSO SPESE PERSONALE C.E.D.	-BILANCIO E TRIBUTI, PERSONALE, INVESTIMENTI, POLIZIA MUNICIPALE, LEGALE, RIFORME STATUTARIE, PROTEZIONE CIVILE	STAFF AL SEGRETARIO	SEGRETARIO GENERALE / C.E.D.	SEGRETARIO GENERALE / C.E.D.	-	-	-
1.1.8.1	3381	FONDO APPLICAZIONE CONTRATTO LAVORO DIPENDENTI	-BILANCIO E TRIBUTI, PERSONALE, INVESTIMENTI, POLIZIA MUNICIPALE, LEGALE, RIFORME STATUTARIE, PROTEZIONE CIVILE	PERSONALE	AREA ECONOMICO-FINANZIARIA	AREA ECONOMICO-FINANZ. GESTIONE ECON. PERSONALE	84.400,00	84.400,00	84.400,00
1.1.8.1	3383	CONTRIBUTI SU FONDO EFFICIENZA SERVIZI	-BILANCIO E TRIBUTI, PERSONALE, INVESTIMENTI, POLIZIA MUNICIPALE, LEGALE, RIFORME STATUTARIE, PROTEZIONE CIVILE	PERSONALE	AREA ECONOMICO-FINANZIARIA	AREA ECONOMICO-FINANZ. GESTIONE ECON. PERSONALE	19.000,00	19.000,00	19.000,00
1.1.8.1	3382	FONDO EFFICIENZA SERVIZI	-BILANCIO E TRIBUTI, PERSONALE, INVESTIMENTI, POLIZIA MUNICIPALE, LEGALE, RIFORME STATUTARIE, PROTEZIONE CIVILE	PERSONALE	AREA ECONOMICO-FINANZIARIA	AREA ECONOMICO-FINANZ. GESTIONE ECON. PERSONALE	75.500,00	75.500,00	75.500,00
1.1.8.1	3380	PENSIONI E INTEGRAZIONI TRATTAMENTO QUIESCENZA EX PERSONALE DIPENDENTE	-BILANCIO E TRIBUTI, PERSONALE, INVESTIMENTI, POLIZIA MUNICIPALE, LEGALE, RIFORME STATUTARIE, PROTEZIONE CIVILE	PERSONALE	AREA ECONOMICO-FINANZIARIA	AREA ECONOMICO-FINANZ. GESTIONE ECON. PERSONALE	1.400,00	1.400,00	500,00

Intervento	PEG	Descrizione	Programma	Progetto	Responsabile Servizio	Responsabile Spesa	Esercizio 2008	Esercizio 2009	Esercizio 2010
1.1.8.1	3378	CONTRIBUTI SU STRAORDINARI	-BILANCIO E TRIBUTI, PERSONALE, INVESTIMENTI, POLIZIA MUNICIPALE, LEGALE, RIFORME STATUTARIE, PROTEZIONE CIVILE	PERSONALE	AREA ECONOMICO-FINANZIARIA	AREA ECONOMICO-FINANZ. GESTIONE ECON. PERSONALE	4.596,00	4.596,00	4.596,00
1.1.8.1	3379	COMPENSI LAVORO STRAORDINARIO	-BILANCIO E TRIBUTI, PERSONALE, INVESTIMENTI, POLIZIA MUNICIPALE, LEGALE, RIFORME STATUTARIE, PROTEZIONE CIVILE	PERSONALE	AREA ECONOMICO-FINANZIARIA	AREA ECONOMICO-FINANZ. GESTIONE ECON. PERSONALE	18.384,00	18.384,00	18.384,00
1.1.8.1	3385	CONTRIBUTI A CARICO ENTE FONDO APPLICAZIONE CONTRATTO	-BILANCIO E TRIBUTI, PERSONALE, INVESTIMENTI, POLIZIA MUNICIPALE, LEGALE, RIFORME STATUTARIE, PROTEZIONE CIVILE	PERSONALE	AREA ECONOMICO-FINANZIARIA	AREA ECONOMICO-FINANZ. GESTIONE ECON. PERSONALE	29.085,00	30.185,00	30.185,00
1.1.8.1	1315	ASSEGNI PERSONALE RUOLO C.E.D.	-BILANCIO E TRIBUTI, PERSONALE, INVESTIMENTI, POLIZIA MUNICIPALE, LEGALE, RIFORME STATUTARIE, PROTEZIONE CIVILE	STAFF AL SEGRETARI O	SEGRETARIO GENERALE / C.E.D.	AREA ECONOMICO-FINANZ. GESTIONE ECON. PERSONALE	2.000,00	21.500,00	21.500,00
1.1.8.1	1316	CONTRIBUTI PERSONALE RUOLO C.E.D.	-BILANCIO E TRIBUTI, PERSONALE, INVESTIMENTI, POLIZIA MUNICIPALE, LEGALE, RIFORME STATUTARIE, PROTEZIONE CIVILE	STAFF AL SEGRETARI O	SEGRETARIO GENERALE / C.E.D.	AREA ECONOMICO-FINANZ. GESTIONE ECON. PERSONALE	430,00	5.870,00	5.870,00
1.1.8.2	1322	ATTIVAZIONE NUOVE PROCEDURE INFORMATICHE	-BILANCIO E TRIBUTI, PERSONALE, INVESTIMENTI, POLIZIA MUNICIPALE, LEGALE, RIFORME STATUTARIE, PROTEZIONE CIVILE	STAFF AL SEGRETARI O	SEGRETARIO GENERALE / C.E.D.	SEGRETARIO GENERALE / C.E.D.	-	-	-



Intervento	PEG	Descrizione	Programma	Progetto	Responsabile Servizio	Responsabile Spesa	Esercizio 2008	Esercizio 2009	Esercizio 2010
1.1.8.2	1324	ADEGUAMENTO E AGGIORNAMENTO HARDWARE E SOFTWARE	-BILANCIO E TRIBUTI, PERSONALE, INVESTIMENTI, POLIZIA MUNICIPALE, LEGALE, RIFORME STATUTARIE, PROTEZIONE CIVILE	STAFF AL SEGRETARIATO	SEGRETARIO GENERALE / C.E.D.	SEGRETARIO GENERALE / C.E.D.	2.250,00	2.250,00	2.250,00
1.1.8.2	3440	MATERIALE CONSUMO UFFICI E SERVIZI	-BILANCIO E TRIBUTI, PERSONALE, INVESTIMENTI, POLIZIA MUNICIPALE, LEGALE, RIFORME STATUTARIE, PROTEZIONE CIVILE	AMMINISTRAZIONE GENERALE	AREA AMMINISTRATIVA	AREA ECONOMICO-FINANZIARIA	15.000,00	15.000,00	15.000,00
1.1.8.2	3441	MATERIALE VARIO MANUTENZIONE SEDI COMUNALI	-LAVORI PUBBLICI, ACQUEDOTTO, FOGNATURE, PICCOLA VIABILITA', ARREDO URBANO, PATRIMONIO	PATRIMONIO	AREA AMMINISTRATIVA	AREA TECNICO MANUTENTIVA E LAVORI PUBBLICI	3.150,00	3.150,00	3.150,00
1.1.8.2	581	CARBURANTE E VARIE AUTO DOTAZIONE SERVIZI AMMINISTRATIVI	-BILANCIO E TRIBUTI, PERSONALE, INVESTIMENTI, POLIZIA MUNICIPALE, LEGALE, RIFORME STATUTARIE, PROTEZIONE CIVILE	AMMINISTRAZIONE GENERALE	AREA AMMINISTRATIVA	AREA AMMINISTRATIVA	1.020,00	720,00	720,00
1.1.8.2	640	AGGIORNAMENTI LEGALI VERSIONE ON LINE SU INTERNET	-BILANCIO E TRIBUTI, PERSONALE, INVESTIMENTI, POLIZIA MUNICIPALE, LEGALE, RIFORME STATUTARIE, PROTEZIONE CIVILE	AMMINISTRAZIONE GENERALE	AREA AMMINISTRATIVA	AREA AMMINISTRATIVA	1.404,00	1.948,00	1.948,00
1.1.8.2	3501	MATERIALE VARIO SERVIZI GENERALI	-BILANCIO E TRIBUTI, PERSONALE, INVESTIMENTI, POLIZIA MUNICIPALE, LEGALE, RIFORME STATUTARIE, PROTEZIONE CIVILE	AMMINISTRAZIONE GENERALE	AREA AMMINISTRATIVA	AREA AMMINISTRATIVA	1.500,00	1.500,00	1.500,00
1.1.8.2	3500	ACQUISTO G.U.-B.U.R.-LEGGI -RIVISTE UFFICI	-BILANCIO E TRIBUTI, PERSONALE, INVESTIMENTI, POLIZIA MUNICIPALE, LEGALE, RIFORME STATUTARIE, PROTEZIONE CIVILE	AMMINISTRAZIONE GENERALE	AREA AMMINISTRATIVA	AREA AMMINISTRATIVA	1.800,00	1.800,00	1.800,00

Intervento	PEG	Descrizione	Programma	Progetto	Responsabile Servizio	Responsabile Spesa	Esercizio 2008	Esercizio 2009	Esercizio 2010
1.1.8.2	3420	MATERIALE VARIO UFFICIO C.E.D.	-BILANCIO E TRIBUTI, PERSONALE, INVESTIMENTI, POLIZIA MUNICIPALE, LEGALE, RIFORME STATUTARIE, PROTEZIONE CIVILE	STAFF AL SEGRETARI O	SEGRETARIO GENERALE / C.E.D.	SEGRETARIO GENERALE / C.E.D.	2.400,00	2.400,00	2.400,00
1.1.8.3	3680	SERVIZI VIGILANZA PALAZZO COMUNALE	-BILANCIO E TRIBUTI, PERSONALE, INVESTIMENTI, POLIZIA MUNICIPALE, LEGALE, RIFORME STATUTARIE, PROTEZIONE CIVILE	AMMINISTRA ZIONE GENERALE	AREA AMMINISTRAT IVA	AREA TECNICO MANUTENTIV A E LAVORI PUBBLICI	2.740,00	2.740,00	2.740,00
1.1.8.3	3760	SERVIZIO MENSA DIPENDENTI	-BILANCIO E TRIBUTI, PERSONALE, INVESTIMENTI, POLIZIA MUNICIPALE, LEGALE, RIFORME STATUTARIE, PROTEZIONE CIVILE	PERSONALE	AREA AMMINISTRAT IVA	AREA AMMINISTRAT IVA	24.000,00	24.000,00	24.000,00
1.1.8.3	701	MANUTENZIONE MACCHINE E ATTREZZATURE UFFICI GENERALI	-BILANCIO E TRIBUTI, PERSONALE, INVESTIMENTI, POLIZIA MUNICIPALE, LEGALE, RIFORME STATUTARIE, PROTEZIONE CIVILE	AMMINISTRA ZIONE GENERALE	AREA AMMINISTRAT IVA	AREA AMMINISTRAT IVA	720,00	720,00	720,00
1.1.8.3	3720	ACCERTAMENTI SANITARI DIPENDENTI	-BILANCIO E TRIBUTI, PERSONALE, INVESTIMENTI, POLIZIA MUNICIPALE, LEGALE, RIFORME STATUTARIE, PROTEZIONE CIVILE	PERSONALE	AREA AMMINISTRAT IVA	AREA AMMINISTRAT IVA	4.000,00	2.000,00	3.500,00
1.1.8.3	3640	SPESE POSTALI	-BILANCIO E TRIBUTI, PERSONALE, INVESTIMENTI, POLIZIA MUNICIPALE, LEGALE, RIFORME STATUTARIE, PROTEZIONE CIVILE	AMMINISTRA ZIONE GENERALE	AREA AMMINISTRAT IVA	AREA AMMINISTRAT IVA	25.000,00	25.000,00	25.000,00

Intervento	PEG	Descrizione	Programma	Progetto	Responsabile Servizio	Responsabile Spesa	Esercizio 2008	Esercizio 2009	Esercizio 2010
1.1.8.3	1321	MANUTENZIONE E GESTIONE HARDWARE E SOFTWARE C.E.D.	-BILANCIO E TRIBUTI, PERSONALE, INVESTIMENTI, POLIZIA MUNICIPALE, LEGALE, RIFORME STATUTARIE, PROTEZIONE CIVILE	STAFF AL SEGRETARIO	SEGRETARIO GENERALE / C.E.D.	SEGRETARIO GENERALE / C.E.D.	21.500,00	20.000,00	20.000,00
1.1.8.3	685	PROGETTO CORSI FORMAZIONE PER GLI EE.LL.	-BILANCIO E TRIBUTI, PERSONALE, INVESTIMENTI, POLIZIA MUNICIPALE, LEGALE, RIFORME STATUTARIE, PROTEZIONE CIVILE	PERSONALE	AREA AMMINISTRAT IVA	AREA AMMINISTRAT IVA	2.600,00	2.600,00	2.600,00
1.1.8.3	802	ABBONAMENTI VARI SITI INTERNET	PERSONALE, INVESTIMENTI, POLIZIA MUNICIPALE, LEGALE, RIFORME STATUTARIE, PROTEZIONE CIVILE	STAFF AL SEGRETARIO	SEGRETARIO GENERALE / C.E.D.	SEGRETARIO GENERALE / C.E.D.	4.000,00	4.000,00	4.000,00
1.1.8.3	3520	MANUTENZIONE STABILE E IMPIANTI SEDE COMUNALE	-LAVORI PUBBLICI, ACQUEDOTTO, FOGNATURE, PICCOLA VIABILITA', ARREDO URBANO, PATRIMONIO	PATRIMONIO	AREA AMMINISTRAT IVA	AREA TECNICO MANUTENTIVA E LAVORI PUBBLICI	18.000,00	18.000,00	18.000,00
1.1.8.3	741	MANUTENZIONE AUTO IN USO SERVIZI AMMINISTRATIVI	PERSONALE, INVESTIMENTI, POLIZIA MUNICIPALE, LEGALE, RIFORME STATUTARIE, PROTEZIONE CIVILE	AMMINISTRAZIONE GENERALE	AREA AMMINISTRAT IVA	AREA AMMINISTRAT IVA	360,00	360,00	360,00
1.1.8.3	3600	UTENZE ACQUA, ENEL E GAS UFFICI COMUNALI	-BILANCIO E TRIBUTI, PERSONALE, INVESTIMENTI, POLIZIA MUNICIPALE, LEGALE, RIFORME STATUTARIE, PROTEZIONE CIVILE	AMMINISTRAZIONE GENERALE	AREA AMMINISTRAT IVA	AREA TECNICO MANUTENTIVA E LAVORI PUBBLICI	40.000,00	39.000,00	39.000,00
1.1.8.3	3560	CANONI PER SERVIZI RADIOTELEMATICI	PERSONALE, INVESTIMENTI, POLIZIA MUNICIPALE, LEGALE, RIFORME STATUTARIE, PROTEZIONE CIVILE	PROTEZIONE E CIVILE	AREA AREA VIGILANZA	AREA AREA VIGILANZA	1.375,00	1.375,00	1.375,00



Intervento	PEG	Descrizione	Programma	Progetto	Responsabile Servizio	Responsabile Spesa	Esercizio 2008	Esercizio 2009	Esercizio 2010
1.1.8.3	1320	GESTIONE C.E.D.	-BILANCIO E TRIBUTI, PERSONALE, INVESTIMENTI, POLIZIA MUNICIPALE, LEGALE, RIFORME STATUTARIE, PROTEZIONE CIVILE	STAFF AL SEGRETARIATO	SEGRETARIO GENERALE / C.E.D.	SEGRETARIO GENERALE / C.E.D.	34.510,00	-	-
1.1.8.3	663	INCARICHI LEGALI E DI CONSULENZA SETTORE LLPP	-BILANCIO E TRIBUTI, PERSONALE, INVESTIMENTI, POLIZIA MUNICIPALE, LEGALE, RIFORME STATUTARIE, PROTEZIONE CIVILE	AMMINISTRAZIONE GENERALE	AREA TECNICO MANUTENTIVA E LAVORI PUBBLICI	AREA AMMINISTRATIVA IVA	-	-	-
1.1.8.3	680	INCARICHI TECNICI GESTIONE PERSONALE	-BILANCIO E TRIBUTI, PERSONALE, INVESTIMENTI, POLIZIA MUNICIPALE, LEGALE, RIFORME STATUTARIE, PROTEZIONE CIVILE	PERSONALE	AREA AMMINISTRATIVA IVA	AREA ECONOMICO-FINANZ. GESTIONE ECON. PERSONALE	9.500,00	9.500,00	9.500,00
1.1.8.3	801	RIMBORSO SPESE MISSIONI PERSONALE CED	-BILANCIO E TRIBUTI, PERSONALE, INVESTIMENTI, POLIZIA MUNICIPALE, LEGALE, RIFORME STATUTARIE, PROTEZIONE CIVILE	STAFF AL SEGRETARIATO	SEGRETARIO GENERALE / C.E.D.	SEGRETARIO GENERALE / C.E.D.	-	50,00	50,00
1.1.8.3	8467	CORSO DI FORMAZIONE PER ADDETTI RESPONSABILI 626	-BILANCIO E TRIBUTI, PERSONALE, INVESTIMENTI, POLIZIA MUNICIPALE, LEGALE, RIFORME STATUTARIE, PROTEZIONE CIVILE	AMMINISTRAZIONE GENERALE	AREA TECNICO MANUTENTIVA E LAVORI PUBBLICI	AREA AMMINISTRATIVA IVA	450,00	450,00	1.000,00
1.1.8.3	1325	INCARICHI TECNICI E DI CONSULENZA	-BILANCIO E TRIBUTI, PERSONALE, INVESTIMENTI, POLIZIA MUNICIPALE, LEGALE, RIFORME STATUTARIE, PROTEZIONE CIVILE	STAFF AL SEGRETARIATO	SEGRETARIO GENERALE / C.E.D.	SEGRETARIO GENERALE / C.E.D.	-	-	-

Intervento	PEG	Descrizione	Programma	Progetto	Responsabile Servizio	Responsabile Spesa	Esercizio 2008	Esercizio 2009	Esercizio 2010
1.1.8.3	803	SERVIZI TELEFONICI C.E.D.	-BILANCIO E TRIBUTI, PERSONALE, INVESTIMENTI, POLIZIA MUNICIPALE, LEGALE, RIFORME STATUTARIE, PROTEZIONE CIVILE	STAFF AL SEGRETARIO	SEGRETARIO GENERALE / C.E.D.	SEGRETARIO GENERALE / C.E.D.	6.300,00	6.300,00	6.300,00
1.1.8.3	1326	INTERVENTI ASSISTENZA OPERATIVA C.E.D.	-BILANCIO E TRIBUTI, PERSONALE, INVESTIMENTI, POLIZIA MUNICIPALE, LEGALE, RIFORME STATUTARIE, PROTEZIONE CIVILE	STAFF AL SEGRETARIO	SEGRETARIO GENERALE / C.E.D.	SEGRETARIO GENERALE / C.E.D.	2.250,00	2.250,00	2.250,00
1.1.8.3	3700	PULIZIA LOCALI UFFICI COM.LI E SALA C.C. G.C.	-BILANCIO E TRIBUTI, PERSONALE, INVESTIMENTI, POLIZIA MUNICIPALE, LEGALE, RIFORME STATUTARIE, PROTEZIONE CIVILE	AMMINISTRAZIONE GENERALE	AREA AMMINISTRATIVA IVA	AREA AMMINISTRATIVA IVA	53.600,00	53.600,00	53.600,00
1.1.8.3	3545	SERVIZI DIVERSI GESTIONE AMMINISTRATIVA	-BILANCIO E TRIBUTI, PERSONALE, INVESTIMENTI, POLIZIA MUNICIPALE, LEGALE, RIFORME STATUTARIE, PROTEZIONE CIVILE	AMMINISTRAZIONE GENERALE	AREA AMMINISTRATIVA IVA	AREA AMMINISTRATIVA IVA	1.000,00	1.000,00	1.000,00
1.1.8.3	881	INSERZIONI	-BILANCIO E TRIBUTI, PERSONALE, INVESTIMENTI, POLIZIA MUNICIPALE, LEGALE, RIFORME STATUTARIE, PROTEZIONE CIVILE	AMMINISTRAZIONE GENERALE	AREA AMMINISTRATIVA IVA	AREA AMMINISTRATIVA IVA	2.300,00	2.300,00	2.300,00
1.1.8.3	821	ASSICURAZIONE AUTO IN DOTAZIONE SERVIZI AMMINISTRATIVI	-BILANCIO E TRIBUTI, PERSONALE, INVESTIMENTI, POLIZIA MUNICIPALE, LEGALE, RIFORME STATUTARIE, PROTEZIONE CIVILE	AMMINISTRAZIONE GENERALE	AREA AMMINISTRATIVA IVA	AREA AMMINISTRATIVA IVA	870,00	520,00	520,00

Intervento	PEG	Descrizione	Programma	Progetto	Responsabile Servizio	Responsabile Spesa	Esercizio 2008	Esercizio 2009	Esercizio 2010
1.1.8.3	3640	ASSICURAZIONE INFORTUNI E RESPONSABILITA' CIVILE	-BILANCIO E TRIBUTI, PERSONALE, INVESTIMENTI, POLIZIA MUNICIPALE, LEGALE, RIFORME STATUTARIE, PROTEZIONE CIVILE	AMMINISTRAZIONE GENERALE	AREA AMMINISTRATIVA IVA	AREA AMMINISTRATIVA IVA	26.350,00	26.350,00	26.350,00
1.1.8.3	664	INCARICHI TECNICI INERENTI GESTIONE PRIVACY	-BILANCIO E TRIBUTI, PERSONALE, INVESTIMENTI, POLIZIA MUNICIPALE, LEGALE, RIFORME STATUTARIE, PROTEZIONE CIVILE	AMMINISTRAZIONE GENERALE	AREA AMMINISTRATIVA IVA	AREA AMMINISTRATIVA IVA	1.800,00	1.800,00	1.800,00
1.1.8.3	3641	ASSICURAZIONE POLIZZA ELETTRONICA	-BILANCIO E TRIBUTI, PERSONALE, INVESTIMENTI, POLIZIA MUNICIPALE, LEGALE, RIFORME STATUTARIE, PROTEZIONE CIVILE	AMMINISTRAZIONE GENERALE	SEGRETARIO GENERALE / C.E.D.	AREA AMMINISTRATIVA IVA	1.600,00	1.600,00	1.600,00
1.1.8.3	660	SPESE PER LITI, ARBITRAGGI, RISARCIMENTI	-BILANCIO E TRIBUTI, PERSONALE, INVESTIMENTI, POLIZIA MUNICIPALE, LEGALE, RIFORME STATUTARIE, PROTEZIONE CIVILE	AMMINISTRAZIONE GENERALE	AREA AMMINISTRATIVA IVA	AREA AMMINISTRATIVA IVA	48.500,00	48.500,00	48.500,00
1.1.8.3	665	INCARICHI PER CONSEGNA ATTI	-BILANCIO E TRIBUTI, PERSONALE, INVESTIMENTI, POLIZIA MUNICIPALE, LEGALE, RIFORME STATUTARIE, PROTEZIONE CIVILE	AMMINISTRAZIONE GENERALE	AREA AMMINISTRATIVA IVA	AREA AMMINISTRATIVA IVA	180,00	180,00	180,00
1.1.8.5	3780	VERSAMENTO DIRITTI SEGRETERIA CIVILE	-BILANCIO E TRIBUTI, PERSONALE, INVESTIMENTI, POLIZIA MUNICIPALE, LEGALE, RIFORME STATUTARIE, PROTEZIONE CIVILE	AMMINISTRAZIONE GENERALE	AREA AMMINISTRATIVA IVA	AREA ECONOMICO-FINANZIARIA	2.150,00	2.150,00	1.800,00



Intervento	PEG	Descrizione	Programma	Progetto	Responsabile Servizio	Responsabile Spesa	Esercizio 2008	Esercizio 2009	Esercizio 2010
1.1.8.6	3804	INTERESSI PASSIVI MUTUI CASSA DD.PP.	-BILANCIO E TRIBUTI, PERSONALE, INVESTIMENTI, POLIZIA MUNICIPALE, LEGALE, RIFORME STATUTARIE, PROTEZIONE CIVILE	INVESTIMENTI	AREA AMMINISTRAT IVA	AREA ECONOMICO- FINANZIARIA	14.940,00	13.400,00	11.760,00
1.1.8.7	1317	I.R.A.P. SU EMOLUMENTI PERSONALE DIPENDENTE C.ED.	-BILANCIO E TRIBUTI, PERSONALE, INVESTIMENTI, POLIZIA MUNICIPALE, LEGALE, RIFORME STATUTARIE, PROTEZIONE CIVILE	STAFF AL SEGRETTARI O	SEGRETTARIO GENERALE / C.E.D.	AREA ECONOMICO- FINANZ.- GESTIONE ECON. PERSONALE	350,00	1.850,00	1.850,00
1.1.8.7	3806	I.R.A.P. SU INCARICHI DIVERSI DI COLLABORAZIONE	-BILANCIO E TRIBUTI, PERSONALE, INVESTIMENTI, POLIZIA MUNICIPALE, LEGALE, RIFORME STATUTARIE, PROTEZIONE CIVILE	AMMINISTRA ZIONE GENERALE	AREA AMMINISTRAT IVA	AREA ECONOMICO- FINANZ.- GESTIONE ECON. PERSONALE	1.300,00	1.300,00	1.300,00
1.1.8.7	822	IMPOSTE E TASSE GESTIONE SERVIZI AMINISTRATIVI	-BILANCIO E TRIBUTI, PERSONALE, INVESTIMENTI, POLIZIA MUNICIPALE, LEGALE, RIFORME STATUTARIE, PROTEZIONE CIVILE	AMMINISTRA ZIONE GENERALE	AREA AMMINISTRAT IVA	AREA ECONOMICO- FINANZ.- GESTIONE ECON. PERSONALE	150,00	150,00	150,00
1.1.8.7	3810	I.R.A.P. FONDO APPLICAZIONE CONTRATTO DIPENDENTI	-BILANCIO E TRIBUTI, PERSONALE, INVESTIMENTI, POLIZIA MUNICIPALE, LEGALE, RIFORME STATUTARIE, PROTEZIONE CIVILE	PERSONALE	AREA ECONOMICO- FINANZIARIA	AREA ECONOMICO- FINANZ.- GESTIONE ECON. PERSONALE	6.595,00	6.595,00	6.595,00
1.1.8.7	3811	IRAP SU FONDO EFFICIENZA SERVIZI E COMPENSI LAVORO STRAORDINARIO	-BILANCIO E TRIBUTI, PERSONALE, INVESTIMENTI, POLIZIA MUNICIPALE, LEGALE, RIFORME STATUTARIE, PROTEZIONE CIVILE	PERSONALE	AREA ECONOMICO- FINANZIARIA	AREA ECONOMICO- FINANZ.- GESTIONE ECON. PERSONALE	8.463,00	8.463,00	8.463,00

Intervento	PEG	Descrizione	Programma	Progetto	Responsabile Servizio	Responsabile Spesa	Esercizio 2008	Esercizio 2009	Esercizio 2010
1.1.8.1	3845	FONDO SVALUTAZIONE CREDITI	-BILANCIO E TRIBUTI, PERSONALE, INVESTIMENTI, POLIZIA MUNICIPALE, LEGALE, RIFORME STATUTARIE, PROTEZIONE CIVILE	BILANCIO E TRIBUTI	AREA ECONOMICO-FINANZIARIA	AREA ECONOMICO-FINANZIARIA	-	-	-
1.1.8.1	3840	FONDO RISERVA ORDINARIO	-BILANCIO E TRIBUTI, PERSONALE, INVESTIMENTI, POLIZIA MUNICIPALE, LEGALE, RIFORME STATUTARIE, PROTEZIONE CIVILE	BILANCIO E TRIBUTI	AREA ECONOMICO-FINANZIARIA	AREA ECONOMICO-FINANZIARIA	34.324,00	26.802,00	36.442,00
1.2.1.3	3980	UTENZE ACQUA, ENEL E GAS UFFICI GIUDIZIARI	-BILANCIO E TRIBUTI, PERSONALE, INVESTIMENTI, POLIZIA MUNICIPALE, LEGALE, RIFORME STATUTARIE, PROTEZIONE CIVILE	AMMINISTRAZIONE GENERALE	AREA TECNICO MANUTENTIV A E LAVORI PUBBLICI	AREA TECNICO MANUTENTIV A E LAVORI PUBBLICI	11.000,00	6.000,00	6.000,00
1.2.1.3	4020	PULIZIA UFFICI GIUDIZIARI	-BILANCIO E TRIBUTI, PERSONALE, INVESTIMENTI, POLIZIA MUNICIPALE, LEGALE, RIFORME STATUTARIE, PROTEZIONE CIVILE	AMMINISTRAZIONE GENERALE	AREA AMMINISTRATIVA IVA	AREA AMMINISTRATIVA IVA	5.000,00	5.000,00	5.000,00
1.2.1.3	3900	MANUTENZIONE STABILI E IMPIANTI UFFICI GIUDIZIARI	-LAVORI PUBBLICI, ACQUEDOTTO, FOGNATURE, PICCOLA VIABILITA', ARREDO URBANO, PATRIMONIO	PATRIMONIO	AREA TECNICO MANUTENTIV A E LAVORI PUBBLICI	AREA TECNICO MANUTENTIV A E LAVORI PUBBLICI	900,00	900,00	900,00
1.2.1.3	3960	TELEFONI UFF. GIUDIZIARI	-BILANCIO E TRIBUTI, PERSONALE, INVESTIMENTI, POLIZIA MUNICIPALE, LEGALE, RIFORME STATUTARIE, PROTEZIONE CIVILE	AMMINISTRAZIONE GENERALE	AREA AMMINISTRATIVA IVA	AREA AMMINISTRATIVA IVA	3.600,00	3.600,00	3.600,00
1.3.1.1	4081	ASSEGNI PERS. NON DI RUOLO SERVIZIO POLIZIA MUNICIPALE CIVILE	-BILANCIO E TRIBUTI, PERSONALE, INVESTIMENTI, POLIZIA MUNICIPALE, LEGALE, RIFORME STATUTARIE, PROTEZIONE CIVILE	POLIZIA MUNICIPALE	AREA AREA VIGILANZA	AREA ECONOMICO-FINANZ. GESTIONE ECON. PERSONALE	-	-	-

Intervento	PEG	Descrizione	Programma	Progetto	Responsabile Servizio	Responsabile Spesa	Esercizio 2008	Esercizio 2009	Esercizio 2010
1.3.1.1	4080	ASSEGNI PERSONALE RUOLO SERVIZIO VIGILANZA	-BILANCIO E TRIBUTI, PERSONALE, INVESTIMENTI, POLIZIA MUNICIPALE, LEGALE, RIFORME STATUTARIE, PROTEZIONE CIVILE	PERSONALE	AREA VIGILANZA	AREA ECONOMICO- FINANZ.- GESTIONE ECON. PERSONALE	257.440,00	258.220,00	258.220,00
1.3.1.1	4120	CONTRIBUTI PERSONALE RUOLO SERVIZIO VIGILANZA	-BILANCIO E TRIBUTI, PERSONALE, INVESTIMENTI, POLIZIA MUNICIPALE, LEGALE, RIFORME STATUTARIE, PROTEZIONE CIVILE	PERSONALE	AREA VIGILANZA	AREA ECONOMICO- FINANZ.- GESTIONE ECON. PERSONALE	72.450,00	72.450,00	72.450,00
1.3.1.1	4140	INDENNITA' .MISSIONE E RIMBORSO SPESE PERSONALE SERVIZIO VIGILANZA	-BILANCIO E TRIBUTI, PERSONALE, INVESTIMENTI, POLIZIA MUNICIPALE, LEGALE, RIFORME STATUTARIE, PROTEZIONE CIVILE	POLIZIA MUNICIPALE	AREA VIGILANZA	AREA VIGILANZA	-	-	-
1.3.1.1	4123	PRESTAZIONI ASSISTENZIALI E PREVIDENZIALI A FAVORE PERSONALE POLIZIA MUNICIPALE (ART. 17 CCNL 2004)	-BILANCIO E TRIBUTI, PERSONALE, INVESTIMENTI, POLIZIA MUNICIPALE, LEGALE, RIFORME STATUTARIE, PROTEZIONE CIVILE	POLIZIA MUNICIPALE	AREA VIGILANZA	AREA AMMINISTRAT IVA AREA ECONOMICO- FINANZ.- GESTIONE ECON. PERSONALE	9.000,00	9.000,00	9.000,00
1.3.1.1	4121	CONTRIBUTI PERS. NON DI RUOLO SERVIZIO POLIZIA MUNICIPALE	-BILANCIO E TRIBUTI, PERSONALE, INVESTIMENTI, POLIZIA MUNICIPALE, LEGALE, RIFORME STATUTARIE, PROTEZIONE CIVILE	POLIZIA MUNICIPALE	AREA VIGILANZA	AREA ECONOMICO- FINANZ.- GESTIONE ECON. PERSONALE	-	-	-
1.3.1.2	5810	MATERIALE VARIO PER PROGETTO EDUCAZIONE STRADALE	PERSONALE, INVESTIMENTI, POLIZIA MUNICIPALE, LEGALE, RIFORME STATUTARIE, PROTEZIONE CIVILE	POLIZIA MUNICIPALE	AREA VIGILANZA	AREA VIGILANZA	4.500,00	4.500,00	4.500,00



Intervento	PEG	Descrizione	Programma	Progetto	Responsabile Servizio	Responsabile Spesa	Esercizio 2008	Esercizio 2009	Esercizio 2010
1.3.1.2	4280	ARMAMENTI	-BILANCIO E TRIBUTI, PERSONALE, INVESTIMENTI, POLIZIA MUNICIPALE, LEGALE, RIFORME STATUTARIE, PROTEZIONE CIVILE	POLIZIA MUNICIPALE	AREA VIGILANZA	AREA VIGILANZA	-	-	-
1.3.1.2	4180	BENI DIVERSI SERVIZIO POL.MUNICIPALE	-BILANCIO E TRIBUTI, PERSONALE, INVESTIMENTI, POLIZIA MUNICIPALE, LEGALE, RIFORME STATUTARIE, PROTEZIONE CIVILE	POLIZIA MUNICIPALE	AREA VIGILANZA	AREA VIGILANZA	6.000,00	6.000,00	6.000,00
1.3.1.2	4200	CARBURANTE E MATERIALE VARIO AUTOMEZZI POLIZIA MUNICIPALE	-BILANCIO E TRIBUTI, PERSONALE, INVESTIMENTI, POLIZIA MUNICIPALE, LEGALE, RIFORME STATUTARIE, PROTEZIONE CIVILE	POLIZIA MUNICIPALE	AREA VIGILANZA	AREA VIGILANZA	4.500,00	4.500,00	4.500,00
1.3.1.2	4160	SPESE VESTIARIO POLIZIA LOCALE	-BILANCIO E TRIBUTI, PERSONALE, INVESTIMENTI, POLIZIA MUNICIPALE, LEGALE, RIFORME STATUTARIE, PROTEZIONE CIVILE	POLIZIA MUNICIPALE	AREA VIGILANZA	AREA VIGILANZA	8.200,00	8.200,00	8.200,00
1.3.1.3	4461	SPESE D'UFFICIO DIVERSE SERVIZIO POLIZIA MUN.	-BILANCIO E TRIBUTI, PERSONALE, INVESTIMENTI, POLIZIA MUNICIPALE, LEGALE, RIFORME STATUTARIE, PROTEZIONE CIVILE	POLIZIA MUNICIPALE	AREA VIGILANZA	AREA VIGILANZA	2.250,00	2.250,00	2.250,00
1.3.1.3	4380	TELEFONI SERVIZIO POLIZIA MUN.	-BILANCIO E TRIBUTI, PERSONALE, INVESTIMENTI, POLIZIA MUNICIPALE, LEGALE, RIFORME STATUTARIE, PROTEZIONE CIVILE	POLIZIA MUNICIPALE	AREA VIGILANZA	AREA VIGILANZA	4.500,00	4.500,00	4.500,00

Intervento	PEG	Descrizione	Programma	Progetto	Responsabile Servizio	Responsabile Spesa	Esercizio 2008	Esercizio 2009	Esercizio 2010
1.3.1.3	4500	CORSI AGGIORNAMENTO INERENTI ATTIVITA' DI POLIZIA LOCALE	-BILANCIO E TRIBUTI, PERSONALE, INVESTIMENTI, POLIZIA MUNICIPALE, LEGALE, RIFORME STATUTARIE, PROTEZIONE CIVILE	POLIZIA MUNICIPALE	AREA VIGILANZA	AREA VIGILANZA	3.000,00	3.000,00	3.000,00
1.3.1.3	4300	MANUTENZIONE IMPIANTI E ATTREZZATURE UFFICIO POLIZIA MUNICIPALE	-LAVORI PUBBLICI, ACQUEDOTTO, FOGNATURE, PICCOLA VIABILITA', ARREDO URBANO, PATRIMONIO	PATRIMONIO	AREA VIGILANZA	AREA TECNICO MANUTENTIVA E LAVORI PUBBLICI	630,00	630,00	630,00
1.3.1.3	4340	MANUTENZIONE AUTOMEZZI IN DOTAZIONE SERVIZIO POLIZIA MUNICIPALE	-BILANCIO E TRIBUTI, PERSONALE, INVESTIMENTI, POLIZIA MUNICIPALE, LEGALE, RIFORME STATUTARIE, PROTEZIONE CIVILE	POLIZIA MUNICIPALE	AREA VIGILANZA	AREA VIGILANZA	3.000,00	3.000,00	3.000,00
1.3.1.3	4320	MANUTENZIONE ATTREZZATURE SERVIZIO POLIZIA MUNICIPALE	-BILANCIO E TRIBUTI, PERSONALE, INVESTIMENTI, POLIZIA MUNICIPALE, LEGALE, RIFORME STATUTARIE, PROTEZIONE CIVILE	POLIZIA MUNICIPALE	AREA VIGILANZA	AREA VIGILANZA	4.510,00	4.510,00	4.510,00
1.3.1.3	4440	ASSICURAZIONE AUTO IN DOTAZIONE POLIZIA MUNICIPALE	-BILANCIO E TRIBUTI, PERSONALE, INVESTIMENTI, POLIZIA MUNICIPALE, LEGALE, RIFORME STATUTARIE, PROTEZIONE CIVILE	POLIZIA MUNICIPALE	AREA VIGILANZA	AREA AMMINISTRATIVA IVA	2.600,00	2.600,00	2.600,00
1.3.1.3	4400	UTENZE ACQUA, ENEL E GAS UFFICI POLIZIA MUNICIPALE	-BILANCIO E TRIBUTI, PERSONALE, INVESTIMENTI, POLIZIA MUNICIPALE, LEGALE, RIFORME STATUTARIE, PROTEZIONE CIVILE	POLIZIA MUNICIPALE	AREA VIGILANZA	AREA TECNICO MANUTENTIVA E LAVORI PUBBLICI	7.000,00	7.000,00	7.000,00
1.3.1.3	4305	MANUTENZIONE ARMAMENTI	-BILANCIO E TRIBUTI, PERSONALE, INVESTIMENTI, POLIZIA MUNICIPALE, LEGALE, RIFORME STATUTARIE, PROTEZIONE CIVILE	POLIZIA MUNICIPALE	AREA VIGILANZA	AREA VIGILANZA	450,00	450,00	450,00

Intervento	PEG	Descrizione	Programma	Progetto	Responsabile Servizio	Responsabile Spesa	Esercizio 2008	Esercizio 2009	Esercizio 2010
1.3.1.3	4460	PULIZIA LOCALI UFFICI POLIZIA MUNICIPALE	-BILANCIO E TRIBUTI, PERSONALE, INVESTIMENTI, POLIZIA MUNICIPALE, LEGALE, RIFORME STATUTARIE, PROTEZIONE CIVILE	POLIZIA MUNICIPALE	AREA VIGILANZA	AREA AMMINISTRAT IVA	5.000,00	5.000,00	5.000,00
1.3.1.3	4360	MANUTENZIONE HARDWARE/SOFTW ARE SERVIZIO POLIZIA MUNICIPALE	-BILANCIO E TRIBUTI, PERSONALE, INVESTIMENTI, POLIZIA MUNICIPALE, LEGALE, RIFORME STATUTARIE, PROTEZIONE CIVILE	POLIZIA MUNICIPALE	AREA VIGILANZA	SEGRETARIO GENERALE / C.E.D.	3.140,00	3.140,00	3.140,00
1.3.1.3	5811	ORGANIZZAZIONE PROGETTO EDUCAZIONE STRADALE	-BILANCIO E TRIBUTI, PERSONALE, INVESTIMENTI, POLIZIA MUNICIPALE, LEGALE, RIFORME STATUTARIE, PROTEZIONE CIVILE	POLIZIA MUNICIPALE	AREA VIGILANZA	AREA VIGILANZA	4.500,00	4.500,00	4.500,00
1.3.1.3	4310	INCARICHI VIGILANZA VIABILITA'	-BILANCIO E TRIBUTI, PERSONALE, INVESTIMENTI, POLIZIA MUNICIPALE, LEGALE, RIFORME STATUTARIE, PROTEZIONE CIVILE	POLIZIA MUNICIPALE	AREA VIGILANZA	AREA VIGILANZA	24.000,00	15.000,00	15.000,00
1.3.1.3	4299	RIMBORSO SPESE MISSIONI PERSONALE SERVIZIO POLIZIA LOCALE	-BILANCIO E TRIBUTI, PERSONALE, INVESTIMENTI, POLIZIA MUNICIPALE, LEGALE, RIFORME STATUTARIE, PROTEZIONE CIVILE	POLIZIA MUNICIPALE	AREA VIGILANZA	AREA VIGILANZA	900,00	900,00	900,00
1.3.1.3	2147	PRESTAZIONI ASSISTENZIALI E PREVIDENZIALI A FAVORE PERSONALE POLIZIA MUNICIPALE (ART. 17 CCNL 2004)	-BILANCIO E TRIBUTI, PERSONALE, INVESTIMENTI, POLIZIA MUNICIPALE, LEGALE, RIFORME STATUTARIE, PROTEZIONE CIVILE	POLIZIA MUNICIPALE	AREA VIGILANZA	AREA AMMINISTRAT IVA	-	-	-



Intervento	PEG	Descrizione	Programma	Progetto	Responsabile Servizio	Responsabile Spesa	Esercizio 2008	Esercizio 2009	Esercizio 2010
1.3.1.3	4318	NOTIFICHE. SOLUZIONE SERVICE CONCILIA	-BILANCIO E TRIBUTI, PERSONALE, INVESTIMENTI, POLIZIA MUNICIPALE, LEGALE, RIFORME STATUTARIE, PROTEZIONE CIVILE	POLIZIA MUNICIPALE	AREA VIGILANZA	SEGRETARIO GENERALE / C.E.D.	5.000,00	5.000,00	5.000,00
1.3.1.3	4317	SERVICE SOLUZIONE CONCILIA	-BILANCIO E TRIBUTI, PERSONALE, INVESTIMENTI, POLIZIA MUNICIPALE, LEGALE, RIFORME STATUTARIE, PROTEZIONE CIVILE	POLIZIA MUNICIPALE	AREA VIGILANZA	SEGRETARIO GENERALE / C.E.D.	6.300,00	6.300,00	6.300,00
1.3.1.3	4521	COLLEGAMENTO MOTORIZZAZIONE	PERSONALE, INVESTIMENTI, POLIZIA MUNICIPALE, LEGALE, RIFORME STATUTARIE, PROTEZIONE CIVILE	POLIZIA MUNICIPALE	AREA VIGILANZA	AREA VIGILANZA	2.000,00	2.000,00	2.000,00
1.3.1.3	4316	SPESE PER PRELIEVO, CUSTODIA, CANCELLAZIONE, DEMOLIZIONE VEICOLI RINVENUTI E NON RECLAMATI DAI PROPRIETARI	-BILANCIO E TRIBUTI, PERSONALE, INVESTIMENTI, POLIZIA MUNICIPALE, LEGALE, RIFORME STATUTARIE, PROTEZIONE CIVILE	POLIZIA MUNICIPALE	AREA VIGILANZA	AREA VIGILANZA	1.400,00	500,00	500,00
1.3.1.3	2145	ASSICURAZIONE RISCHI FUNZIONI RESPONSABILE VIGILANZA	PERSONALE, INVESTIMENTI, POLIZIA MUNICIPALE, LEGALE, RIFORME STATUTARIE, PROTEZIONE CIVILE	POLIZIA MUNICIPALE	AREA VIGILANZA	AREA AMMINISTRAT IVA	-	-	-
1.3.1.3	4315	SPESE PER CUSTODIA VEICOLI SEQUESTRA TI	-BILANCIO E TRIBUTI, PERSONALE, INVESTIMENTI, POLIZIA MUNICIPALE, LEGALE, RIFORME STATUTARIE, PROTEZIONE CIVILE	POLIZIA MUNICIPALE	AREA VIGILANZA	AREA VIGILANZA	2.600,00	3.000,00	3.000,00

Intervento	PEG	Descrizione	Programma	Progetto	Responsabile Servizio	Responsabile Spesa	Esercizio 2008	Esercizio 2009	Esercizio 2010
1.3.1.4	4319	NOLEGGIO DISSUASORE VELOCITA' (AUTOVELOX)	-BILANCIO E TRIBUTI, PERSONALE, INVESTIMENTI, POLIZIA MUNICIPALE, LEGALE, RIFORME STATUTARIE, PROTEZIONE CIVILE	POLIZIA MUNICIPALE	AREA VIGILANZA	AREA VIGILANZA	2.700,00	2.700,00	2.700,00
1.3.1.4	4540	FITTI LOCALI AUTORIMESSA SERVIZIO POLIZIA MUN.	-BILANCIO E TRIBUTI, PERSONALE, INVESTIMENTI, POLIZIA MUNICIPALE, LEGALE, RIFORME STATUTARIE, PROTEZIONE CIVILE	POLIZIA MUNICIPALE	AREA VIGILANZA	AREA AMMINISTRAT IVA	3.500,00	3.500,00	3.500,00
1.3.1.7	4543	I.R.A.P. PERSONALE NON DI RUOLO SERVIZIO POLIZIA MUNICIPALE	-BILANCIO E TRIBUTI, PERSONALE, INVESTIMENTI, POLIZIA MUNICIPALE, LEGALE, RIFORME STATUTARIE, PROTEZIONE CIVILE	POLIZIA MUNICIPALE	AREA VIGILANZA	AREA ECONOMICO- FINANZ.- GESTIONE ECON. PERSONALE	-	-	-
1.3.1.7	9545	IMPOSTE E TASSE VARIE GESTIONE SERVIZIO POLIZIA MUNICIPALE	-BILANCIO E TRIBUTI, PERSONALE, INVESTIMENTI, POLIZIA MUNICIPALE, LEGALE, RIFORME STATUTARIE, PROTEZIONE CIVILE	POLIZIA MUNICIPALE	AREA VIGILANZA	AREA VIGILANZA	1.800,00	1.800,00	1.800,00
1.3.1.7	4542	I.R.A.P. SU INCARICHI DIVERSI DI COLLABORAZIONE	-BILANCIO E TRIBUTI, PERSONALE, INVESTIMENTI, POLIZIA MUNICIPALE, LEGALE, RIFORME STATUTARIE, PROTEZIONE CIVILE	POLIZIA MUNICIPALE	AREA VIGILANZA	AREA ECONOMICO- FINANZ.- GESTIONE ECON. PERSONALE	1.800,00	1.800,00	1.800,00
1.3.1.7	4541	I.R.A.P. SU EMOLUMENTI PERSONALE DIPENDENTE SERVIZIO VIGILANZA CIVILE	-BILANCIO E TRIBUTI, PERSONALE, INVESTIMENTI, POLIZIA MUNICIPALE, LEGALE, RIFORME STATUTARIE, PROTEZIONE CIVILE	POLIZIA MUNICIPALE	AREA VIGILANZA	AREA ECONOMICO- FINANZ.- GESTIONE ECON. PERSONALE	23.980,00	21.880,00	21.880,00

Intervento	PEG	Descrizione	Programma	Progetto	Responsabile Servizio	Responsabile Spesa	Esercizio 2008	Esercizio 2009	Esercizio 2010
1.3.1.8	4550	RIMBORSI DIVERSI SERVIZIO POLIZIA MUNICIPALE	-BILANCIO E TRIBUTI, PERSONALE, INVESTIMENTI, POLIZIA MUNICIPALE, LEGALE, RIFORME STATUTARIE, PROTEZIONE CIVILE	POLIZIA MUNICIPALE	AREA VIGILANZA	AREA VIGILANZA	900,00	900,00	900,00
1.3.3.2	4700	ACQUISTO STAMPATI E VARIE UFFICIO POLIZIA AMMVA	-BILANCIO E TRIBUTI, PERSONALE, INVESTIMENTI, POLIZIA MUNICIPALE, LEGALE, RIFORME STATUTARIE, PROTEZIONE CIVILE	POLIZIA MUNICIPALE	AREA VIGILANZA	AREA VIGILANZA	1.000,00	500,00	500,00
1.3.3.3	1782	CORSI AGGIORN. INERENTI ATT. DI POLIZIA AMM.VA ACQUISTO MATERIALE CONSUMO MANUTENZIONE SCUOLE MATERNE	-LAVORI PUBBLICI, ACQUEDOTTO, FOGNATURE, PICCOLA VIABILITA', ARREDO URBANO, PATRIMONIO	POLIZIA MUNICIPALE	AREA VIGILANZA	AREA VIGILANZA AREA TECNICO MANUTENTIVA E LAVORI PUBBLICI	1.000,00	1.000,00	1.000,00
1.4.1.2	4880			PATRIMONIO POLITICHE EDUCATIVE	AREA AMMINISTRATIVA	AREA AMM.VA/ISTRUZIONE-SPORT	4.500,00	4.500,00	4.500,00
1.4.1.2	4900	MATERIALE DIVERSO SCUOLE MATERNE MATERIALE DIVERSO PER ATTIVITA' INTEGRATIVE SCUOLE MATERNE	-POLITICHE SPORTIVE, EDUCATIVE E SCOLASTICHE, BENI ARCHEOLOGICI	POLITICHE EDUCATIVE E SCOLASTICHE	AREA AMMINISTRATIVA	AREA AMM.VA/ISTRUZIONE-SPORT	1.400,00	900,00	900,00
1.4.1.2	5041		-POLITICHE SPORTIVE, EDUCATIVE E SCOLASTICHE, BENI ARCHEOLOGICI	POLITICHE EDUCATIVE E SCOLASTICHE	AREA AMMINISTRATIVA	AREA AMM.VA/ISTRUZIONE-SPORT	450,00	450,00	450,00
1.4.1.3	4980	UTENZE ACQUA, ENEL E GAS SCUOLE MATERNE	-POLITICHE SPORTIVE, EDUCATIVE E SCOLASTICHE, BENI ARCHEOLOGICI	POLITICHE EDUCATIVE E SCOLASTICHE	AREA AMMINISTRATIVA	AREA TECNICO MANUTENTIVA E LAVORI PUBBLICI	45.000,00	47.900,00	45.900,00



Intervento	PEG	Descrizione	Programma	Progetto	Responsabile Servizio	Responsabile Spesa	Esercizio 2008	Esercizio 2009	Esercizio 2010
1.4.1.3	5040	ATTIVITA' INTEGRATIVE SCUOLE MATERNE	-POLITICHE SPORTIVE, EDUCATIVE E SCOLASTICHE, BENI ARCHEOLOGICI	POLITICHE EDUCATIVE E SCOLASTICHE	AREA AMMINISTRAT IVA	AREA AMM.VA/ ISTRUZIONE-SPORT	1.350,00	1.350,00	1.350,00
1.4.1.3	4960	TELEFONI SCUOLE MATERNE	-POLITICHE SPORTIVE, EDUCATIVE E SCOLASTICHE, BENI ARCHEOLOGICI	POLITICHE EDUCATIVE E SCOLASTICHE	AREA AMMINISTRAT IVA	AREA AMM.VA/ ISTRUZIONE-SPORT	1.600,00	1.600,00	1.600,00
1.4.1.3	5020	SERVIZIO VIGILANZA SCUOLE MATERNE	-POLITICHE SPORTIVE, EDUCATIVE E SCOLASTICHE, BENI ARCHEOLOGICI	POLITICHE EDUCATIVE E SCOLASTICHE	AREA AMMINISTRAT IVA	AREA AMM.VA/ ISTRUZIONE-SPORT	4.560,00	4.560,00	4.560,00
1.4.1.3	5030	SERVIZI GESTIONALI DIVERSI SCUOLE MATERNE	-POLITICHE SPORTIVE, EDUCATIVE E SCOLASTICHE, BENI ARCHEOLOGICI	POLITICHE EDUCATIVE E SCOLASTICHE	AREA AMMINISTRAT IVA	AREA AMM.VA/ ISTRUZIONE-SPORT	360,00	360,00	360,00
1.4.1.3	4920	MANUTENZIONE STABILI E IMPIANTI SC.MATERNE	-LAVORI PUBBLICI, ACQUEDOTTO, FOGNATURE, PICCOLA VIABILITA', ARREDO URBANO, PATRIMONIO	PATRIMONIO	AREA AMMINISTRAT IVA	AREA TECNICO MANUTENTIVA E LAVORI PUBBLICI	19.400,00	8.500,00	8.500,00
1.4.1.5	5061	CONTRIBUTI CONVENZIONALI SCUOLA MATERNA	-POLITICHE SPORTIVE, EDUCATIVE E SCOLASTICHE, BENI ARCHEOLOGICI	POLITICHE EDUCATIVE E SCOLASTICHE	AREA AMMINISTRAT IVA	AREA AMM.VA/ ISTRUZIONE-SPORT	45.500,00	29.000,00	30.500,00
1.4.1.5	5062	RIVERSAMENTO CONTRIBUTI L.R. 49/85 A SCUOLE MATERNE	-POLITICHE SPORTIVE, EDUCATIVE E SCOLASTICHE, BENI ARCHEOLOGICI	POLITICHE EDUCATIVE E SCOLASTICHE	AREA AMMINISTRAT IVA	AREA AMM.VA/ ISTRUZIONE-SPORT	1.650,00	1.650,00	1.650,00
1.4.1.5	5060	CONTRIBUTI SCUOLA MATERNA CONVENZIONATA L.R. 61/96	-POLITICHE SPORTIVE, EDUCATIVE E SCOLASTICHE, BENI ARCHEOLOGICI	POLITICHE EDUCATIVE E SCOLASTICHE	AREA AMMINISTRAT IVA	AREA AMM.VA/ ISTRUZIONE-SPORT	25.000,00	25.000,00	25.000,00

Intervento	PEG	Descrizione	Programma	Progetto	Responsabile Servizio	Responsabile Spesa	Esercizio 2008	Esercizio 2009	Esercizio 2010
1.4.2.2	5180	BENI DIVERSI DIREZIONE DIDATTICA	-POLITICHE SPORTIVE, EDUCATIVE E SCOLASTICHE, BENI ARCHEOLOGICI	POLITICHE EDUCATIVE E SCOLASTICHE	AREA AMMINISTRAT IVA	AREA AMM.VA/ ISTRUZIONE- SPORT	1.080,00	1.080,00	1.080,00
1.4.2.2	5200	ACQUISTO LIBRI ALUNNI SCUOLE ELEMENTARI	-POLITICHE SPORTIVE, EDUCATIVE E SCOLASTICHE, BENI ARCHEOLOGICI	POLITICHE EDUCATIVE E SCOLASTICHE	AREA AMMINISTRAT IVA	AREA AMM.VA/ ISTRUZIONE- SPORT	13.500,00	13.500,00	13.500,00
1.4.2.2	5240	MATERIALE VARIO SCUOLE ELEMENTARI ARREDI E ATTREZZATURE VARIE PER DIREZIONE DIDATTICA ACQUISTO MATERIALE MANUTENZIONE SCUOLE ELEMENTARI	-POLITICHE SPORTIVE, EDUCATIVE E SCOLASTICHE, BENI ARCHEOLOGICI	POLITICHE EDUCATIVE E SCOLASTICHE	AREA AMMINISTRAT IVA	AREA AMM.VA/ ISTRUZIONE- SPORT	2.250,00	2.250,00	2.250,00
1.4.2.2	5181	DIREZIONE DIDATTICA ACQUISTO MATERIALE MANUTENZIONE SCUOLE ELEMENTARI	-POLITICHE SPORTIVE, EDUCATIVE E SCOLASTICHE, BENI ARCHEOLOGICI	POLITICHE EDUCATIVE E SCOLASTICHE	AREA AMMINISTRAT IVA	AREA AMM.VA/ ISTRUZIONE- SPORT	450,00	450,00	450,00
1.4.2.2	5220	LAVORI PUBBLICI, ACQUEDOTTO, FOGNATURE, PICCOLA VIABILITA', ARREDO URBANO, PATRIMONIO	-LAVORI PUBBLICI, ACQUEDOTTO, FOGNATURE, PICCOLA VIABILITA', ARREDO URBANO, PATRIMONIO	PATRIMONIO POLITICHE EDUCATIVE E SCOLASTICHE	AREA AMMINISTRAT IVA	AREA TECNICO MANUTENTIV A E LAVORI PUBBLICI	7.200,00	7.200,00	7.200,00
1.4.2.3	5360	SERVIZIO VIGILANZA SCUOLE ELEMENTARI	-POLITICHE SPORTIVE, EDUCATIVE E SCOLASTICHE, BENI ARCHEOLOGICI	PATRIMONIO POLITICHE EDUCATIVE E SCOLASTICHE	AREA AMMINISTRAT IVA	AREA TECNICO MANUTENTIV A E LAVORI PUBBLICI	6.540,00	6.540,00	6.540,00
1.4.2.3	5260	MANUTENZIONE STABILE E IMPIANTI SC. ELEMENTARI	-LAVORI PUBBLICI, ACQUEDOTTO, FOGNATURE, PICCOLA VIABILITA', ARREDO URBANO, PATRIMONIO	PATRIMONIO POLITICHE EDUCATIVE E SCOLASTICHE	AREA AMMINISTRAT IVA	AREA TECNICO MANUTENTIV A E LAVORI PUBBLICI	22.500,00	22.500,00	22.500,00
1.4.2.3	5361	TELEFONI SCUOLE ELEMENTARI	-POLITICHE SPORTIVE, EDUCATIVE E SCOLASTICHE, BENI ARCHEOLOGICI	PATRIMONIO POLITICHE EDUCATIVE E SCOLASTICHE	AREA AMMINISTRAT IVA	AREA AMM.VA/ ISTRUZIONE- SPORT	5.000,00	5.000,00	5.000,00



Intervento	PEG	Descrizione	Programma	Progetto	Responsabile Servizio	Responsabile Spesa	Esercizio 2008	Esercizio 2009	Esercizio 2010
1.4.2.3	5320	UTENZE ACQUA, ENEL E GAS SCUOLE ELEMENTARI	-POLITICHE SPORTIVE, EDUCATIVE E SCOLASTICHE, BENI ARCHEOLOGICI	POLITICHE EDUCATIVE E SCOLASTICHE	AREA AMMINISTRATIVA E LAVORI PUBBLICI	AREA TECNICO MANUTENTIVA E LAVORI PUBBLICI	105.000,00	103.000,00	100.000,00
1.4.2.3	5023	SERVIZI DIVERSI SCUOLE ELEMENTARI	-POLITICHE SPORTIVE, EDUCATIVE E SCOLASTICHE, BENI ARCHEOLOGICI	POLITICHE EDUCATIVE E SCOLASTICHE	AREA AMMINISTRATIVA	AREA AMM.VA/ ISTRUZIONE-SPORT	2.700,00	2.700,00	2.700,00
1.4.2.3	5380	ATTIVITA' INTEGRATIVE SCUOLE ELEMENTARI	-POLITICHE SPORTIVE, EDUCATIVE E SCOLASTICHE, BENI ARCHEOLOGICI	POLITICHE EDUCATIVE E SCOLASTICHE	AREA AMMINISTRATIVA	AREA AMM.VA/ ISTRUZIONE-SPORT	2.500,00	2.000,00	2.000,00
1.4.2.3	5860	ORGANIZZAZIONE ATTIVITA' SPORTIVE IN AMBITO SCOLASTICO MANUTENZIONE MACCHINE E ATTREZZATURE SCUOLE ELEMENTARI CONTRIBUTO DIREZIONE DIDATTICA PER SPESE PULIZIA.	-POLITICHE SPORTIVE, EDUCATIVE E SCOLASTICHE, BENI ARCHEOLOGICI	POLITICHE EDUCATIVE E SCOLASTICHE	AREA AMMINISTRATIVA	AREA AMM.VA/ ISTRUZIONE-SPORT	2.700,00	2.700,00	2.700,00
1.4.2.3	5280	MACCHINE E ATTREZZATURE SCUOLE ELEMENTARI CONTRIBUTO DIREZIONE DIDATTICA PER SPESE PULIZIA.	-POLITICHE SPORTIVE, EDUCATIVE E SCOLASTICHE, BENI ARCHEOLOGICI	POLITICHE EDUCATIVE E SCOLASTICHE	AREA AMMINISTRATIVA	AREA AMM.VA/ ISTRUZIONE-SPORT	1.170,00	1.170,00	1.170,00
1.4.2.5	5382	EDIFICI SCOLASTICI	-POLITICHE SPORTIVE, EDUCATIVE E SCOLASTICHE, BENI ARCHEOLOGICI	POLITICHE EDUCATIVE E SCOLASTICHE	AREA AMMINISTRATIVA	AREA AMM.VA/ ISTRUZIONE-SPORT	4.200,00	4.200,00	4.200,00
1.4.2.5	5402	CONTRIBUTI ALLA DIREZIONE DIDATTICA PER COLLEGAMENTO INTERNET SCUOLE ELEMENTARI	-POLITICHE SPORTIVE, EDUCATIVE E SCOLASTICHE, BENI ARCHEOLOGICI	POLITICHE EDUCATIVE E SCOLASTICHE	AREA AMMINISTRATIVA	AREA AMM.VA/ ISTRUZIONE-SPORT	1.500,00	1.500,00	1.500,00



Intervento	PEG	Descrizione	Programma	Progetto	Responsabile Servizio	Responsabile Spesa	Esercizio 2008	Esercizio 2009	Esercizio 2010
1.4.2.5	5400	RIVERSAMENTO CONTRIBUTI L.R. 49/85 SCUOLE ELEMENTARI	-POLITICHE SPORTIVE, EDUCATIVE E SCOLASTICHE, BENI ARCHEOLOGICI	POLITICHE EDUCATIVE E SCOLASTICHE	AREA AMMINISTRATIVA IVA	AREA AMM.VA/ISTRUZIONE-SPORT	2.350,00	2.350,00	2.350,00
1.4.2.5	5401	CONTRIBUTO DIREZIONE DIDATTICA PER ATTIVITA' P.O.F.	-POLITICHE SPORTIVE, EDUCATIVE E SCOLASTICHE, BENI ARCHEOLOGICI	POLITICHE EDUCATIVE E SCOLASTICHE	AREA AMMINISTRATIVA IVA	AREA AMM.VA/ISTRUZIONE-SPORT	7.000,00	7.000,00	7.000,00
1.4.2.5	5404	CONTRIBUTO STRAORDINARIO ATTIVITA' DIDATTICA	-POLITICHE SPORTIVE, EDUCATIVE E SCOLASTICHE, BENI ARCHEOLOGICI	POLITICHE EDUCATIVE E SCOLASTICHE	AREA AMMINISTRATIVA IVA	AREA AMM.VA/ISTRUZIONE-SPORT	-	-	-
1.4.2.6	5421	INTERESSI PASSIVI MUTUI CASSA DD.PP.	PERSONALE, INVESTIMENTI, POLIZIA MUNICIPALE, LEGALE, RIFORME STATUTARIE, PROTEZIONE CIVILE	INVESTIMENTI	AREA TECNICO MANUTENTIVA E LAVORI PUBBLICI	AREA ECONOMICO-FINANZIARIA	4.800,00	4.305,00	3.800,00
1.4.3.2	5460	MATERIALE VARIO MANUTENZIONE SCUOLA MEDIA	-LAVORI PUBBLICI, ACQUEDOTTO, FOGNATURE, PICCOLA VIABILITA', ARREDO URBANO, PATRIMONIO	PATRIMONIO POLITICHE EDUCATIVE	AREA AMMINISTRATIVA IVA	AREA TECNICO MANUTENTIVA E LAVORI PUBBLICI	1.800,00	1.800,00	1.800,00
1.4.3.2	5480	MATERIALE DIVERSO SCUOLE MEDIE	-POLITICHE SPORTIVE, EDUCATIVE E SCOLASTICHE, BENI ARCHEOLOGICI	POLITICHE EDUCATIVE E SCOLASTICHE	AREA AMMINISTRATIVA IVA	AREA AMM.VA/ISTRUZIONE-SPORT	1.800,00	1.800,00	1.800,00
1.4.3.3	5580	UTENZE ACQUA, ENEL E GAS SCUOLA MEDIA	-POLITICHE SPORTIVE, EDUCATIVE E SCOLASTICHE, BENI ARCHEOLOGICI	POLITICHE EDUCATIVE E SCOLASTICHE	AREA AMMINISTRATIVA IVA	AREA TECNICO MANUTENTIVA E LAVORI PUBBLICI	55.000,00	50.000,00	50.000,00
1.4.3.3	5621	ATTIVITA' INTEGRATIVE SCUOLA MEDIA	-POLITICHE SPORTIVE, EDUCATIVE E SCOLASTICHE, BENI ARCHEOLOGICI	POLITICHE EDUCATIVE E SCOLASTICHE	AREA AMMINISTRATIVA IVA	AREA AMM.VA/ISTRUZIONE-SPORT	1.500,00	1.500,00	1.500,00

Intervento	PEG	Descrizione	Programma	Progetto	Responsabile Servizio	Responsabile Spesa	Esercizio 2008	Esercizio 2009	Esercizio 2010
1.4.3.3	5624	SERVIZI DIVERSI SCUOLA MEDIA INFERIORE	-POLITICHE SPORTIVE, EDUCATIVE E SCOLASTICHE, BENI ARCHEOLOGICI	POLITICHE EDUCATIVE E SCOLASTICHE	AREA AMMINISTRATIVA IVA	AREA AMM.VA/ISTRUZIONE-SPORT	900,00	900,00	900,00
1.4.3.3	5520	MANUTENZIONE MACCHINE E ATTREZZATURE SCUOLA MEDIA	-POLITICHE SPORTIVE, EDUCATIVE E SCOLASTICHE, BENI ARCHEOLOGICI	POLITICHE EDUCATIVE E SCOLASTICHE	AREA AMMINISTRATIVA IVA	AREA AMMINISTRATIVA IVA	450,00	450,00	450,00
1.4.3.3	5560	TELEFONI SCUOLA MEDIA INFERIORE	-POLITICHE SPORTIVE, EDUCATIVE E SCOLASTICHE, BENI ARCHEOLOGICI	POLITICHE EDUCATIVE E SCOLASTICHE	AREA AMMINISTRATIVA IVA	AREA AMM.VA/ISTRUZIONE-SPORT	3.100,00	3.100,00	3.100,00
1.4.3.3	5620	SERVIZIO VIGILANZA SCUOLA MEDIA	-POLITICHE SPORTIVE, EDUCATIVE E SCOLASTICHE, BENI ARCHEOLOGICI	POLITICHE EDUCATIVE E SCOLASTICHE	AREA AMMINISTRATIVA IVA	AREA TECNICO MANUTENTIVA E LAVORI PUBBLICI	2.100,00	2.100,00	2.100,00
1.4.3.3	5463	MANUTENZIONE STABILI E IMPIANTI SCUOLA MEDIA	-LAVORI PUBBLICI, ACQUEDOTTO, FOGNATURE, PICCOLA VIABILITA', ARREDO URBANO, PATRIMONIO	PATRIMONIO	AREA AMMINISTRATIVA IVA	AREA TECNICO MANUTENTIVA E LAVORI PUBBLICI	10.800,00	10.800,00	10.800,00
1.4.3.5	5642	CONTRIBUTO SCUOLA MEDIA PER ATTIVITA' P.O.F.	-POLITICHE SPORTIVE, EDUCATIVE E SCOLASTICHE, BENI ARCHEOLOGICI	POLITICHE EDUCATIVE E SCOLASTICHE	AREA AMMINISTRATIVA IVA	AREA AMM.VA/ISTRUZIONE-SPORT	7.850,00	7.850,00	7.850,00
1.4.3.5	5465	CONTRIBUTO SCUOLA MEDIA PER SPESE PULIZIA EDIFICI SCOLASTICI	-POLITICHE SPORTIVE, EDUCATIVE E SCOLASTICHE, BENI ARCHEOLOGICI	POLITICHE EDUCATIVE E SCOLASTICHE	AREA AMMINISTRATIVA IVA	AREA AMM.VA/ISTRUZIONE-SPORT	2.500,00	2.500,00	2.500,00
1.4.3.5	5643	CONTRIBUTO CORSO ARCHEOLOGIA	-POLITICHE SPORTIVE, EDUCATIVE E SCOLASTICHE, BENI ARCHEOLOGICI	POLITICHE EDUCATIVE E SCOLASTICHE	AREA AMMINISTRATIVA IVA	AREA AMM.VA/ISTRUZIONE-SPORT	900,00	900,00	900,00

Intervento	PEG	Descrizione	Programma	Progetto	Responsabile Servizio	Responsabile Spesa	Esercizio 2008	Esercizio 2009	Esercizio 2010
1.4.3.5	5645	CONTRIBUTO PROGETTO EDUCAZIONE ALIMENTARE	-POLITICHE SPORTIVE, EDUCATIVE E SCOLASTICHE, BENI ARCHEOLOGICI	POLITICHE EDUCATIVE E SCOLASTICHE	AREA AMMINISTRATIVA IVA	AREA AMM.VA/ISTRUZIONE-SPORT	-	-	-
1.4.3.5	5648	CONTRIBUTO CONSIGLIO COMUNALE RAGAZZI	-POLITICHE SPORTIVE, EDUCATIVE E SCOLASTICHE, BENI ARCHEOLOGICI	POLITICHE EDUCATIVE E SCOLASTICHE	AREA AMMINISTRATIVA IVA	AREA AMM.VA/ISTRUZIONE-SPORT	1.800,00	1.800,00	1.800,00
1.4.3.5	5640	RIVERSAMENTO CONTRIBUTI L.R. 49/85 SCUOLA MEDIA INFERIORE	-POLITICHE SPORTIVE, EDUCATIVE E SCOLASTICHE, BENI ARCHEOLOGICI	POLITICHE EDUCATIVE E SCOLASTICHE	AREA AMMINISTRATIVA IVA	AREA AMM.VA/ISTRUZIONE-SPORT	12.000,00	12.000,00	12.000,00
1.4.4.5	5682	CONTRIBUTO SCUOLE MEDIE SUPERIORI PER P.O.F.	-POLITICHE SPORTIVE, EDUCATIVE E SCOLASTICHE, BENI ARCHEOLOGICI	POLITICHE EDUCATIVE E SCOLASTICHE	AREA AMMINISTRATIVA IVA	AREA AMM.VA/ISTRUZIONE-SPORT	2.500,00	2.500,00	2.500,00
1.4.4.5	5680	RIVERSAMENTO CONTRIBUTI L.R. 49/85 SCUOLA MEDIA SUPERIORE	-POLITICHE SPORTIVE, EDUCATIVE E SCOLASTICHE, BENI ARCHEOLOGICI	POLITICHE EDUCATIVE E SCOLASTICHE	AREA AMMINISTRATIVA IVA	AREA AMM.VA/ISTRUZIONE-SPORT	6.600,00	6.600,00	6.600,00
1.4.5.1	4781	ASSEGNI PERSONALE RUOLO MENSA SCOLASTICHE	-POLITICHE SPORTIVE, EDUCATIVE E SCOLASTICHE, BENI ARCHEOLOGICI	POLITICHE EDUCATIVE E SCOLASTICHE	AREA AMMINISTRATIVA IVA	AREA ECONOMICO-FINANZ.-GESTIONE PERSONALE	77.760,00	77.760,00	77.760,00
1.4.5.1	4821	CONTRIBUTI PERSONALE RUOLO ADDETTO MENSA SCOLASTICHE	-POLITICHE SPORTIVE, EDUCATIVE E SCOLASTICHE, BENI ARCHEOLOGICI	POLITICHE EDUCATIVE E SCOLASTICHE	AREA AMMINISTRATIVA IVA	AREA ECONOMICO-FINANZ.-GESTIONE PERSONALE	22.760,00	22.760,00	22.760,00



Intervento	PEG	Descrizione	Programma	Progetto	Responsabile Servizio	Responsabile Spesa	Esercizio 2008	Esercizio 2009	Esercizio 2010
1.4.5.2	5700	ACQUISTO DERRATE ALIMENTARI CENTRO COTTURA COMUNALE	-POLITICHE SPORTIVE, EDUCATIVE E SCOLASTICHE, BENI ARCHEOLOGICI	POLITICHE EDUCATIVE E SCOLASTICHE	AREA AMMINISTRATIVA	AREA AMM.VA/ ISTRUZIONE-SPORT	56.500,00	57.500,00	57.500,00
1.4.5.2	5720	ACQUISTO BENI DIVERSI MENSA SCUOLE MATERNE	-POLITICHE SPORTIVE, EDUCATIVE E SCOLASTICHE, BENI ARCHEOLOGICI	POLITICHE EDUCATIVE E SCOLASTICHE	AREA AMMINISTRATIVA	AREA AMM.VA/ ISTRUZIONE-SPORT	2.750,00	2.250,00	2.250,00
1.4.5.2	5710	ACQUISTO BENI DIVERSI PER MENSE SCUOLE ELEMENTARI	-POLITICHE SPORTIVE, EDUCATIVE E SCOLASTICHE, BENI ARCHEOLOGICI	POLITICHE EDUCATIVE E SCOLASTICHE	AREA AMMINISTRATIVA	AREA AMM.VA/ ISTRUZIONE-SPORT	1.350,00	1.350,00	1.350,00
1.4.5.2	5721	FORNITURA MATERIALE CENTRO ESTIVO PER RAGAZZI	-POLITICHE SOCIALI E POLITICHE GIOVANILI, PARTECIPAZIONE E RAPPORTI CON I CITTADINI, COOPERAZIONE DECENTRATA	POLITICHE SOCIALI, COOPERAZIONE DECENTRATA	AREA AMMINISTRATIVA	AREA AMM.VA/ ISTRUZIONE-SPORT	5.700,00	5.700,00	5.700,00
1.4.5.2	5719	ACQUISTO VESTIARIO PERSONALE CUCINA	-POLITICHE SPORTIVE, EDUCATIVE E SCOLASTICHE, BENI ARCHEOLOGICI	POLITICHE EDUCATIVE E SCOLASTICHE	AREA AMMINISTRATIVA	AREA AMM.VA/ ISTRUZIONE-SPORT	450,00	450,00	450,00
1.4.5.3	5880	SERVIZIO ASSISTENZA REFEZIONE CLASSI TEMPO PIENO INTERVENTI IN CAMPO	-POLITICHE SPORTIVE, EDUCATIVE E SCOLASTICHE, BENI ARCHEOLOGICI	POLITICHE EDUCATIVE E SCOLASTICHE	AREA AMMINISTRATIVA	AREA AMM.VA/ ISTRUZIONE-SPORT	6.000,00	-	-
1.4.5.3	5742	SCOLASTICO IN MATERIA SOCIO ASSISTENZIALE E DI PREVENZIONE	-POLITICHE SPORTIVE, EDUCATIVE E SCOLASTICHE, BENI ARCHEOLOGICI	POLITICHE EDUCATIVE E SCOLASTICHE	AREA AMMINISTRATIVA	AREA AMM.VA/ ISTRUZIONE-SPORT	39.000,00	39.000,00	39.000,00

Intervento	PEG	Descrizione	Programma	Progetto	Responsabile Servizio	Responsabile Spesa	Esercizio 2008	Esercizio 2009	Esercizio 2010
1.4.5.3	5782	AGGIO VENDITA BUONI PASTO	-POLITICHE SPORTIVE, EDUCATIVE E SCOLASTICHE, BENI ARCHEOLOGICI	POLITICHE EDUCATIVE E SCOLASTICHE	AREA AMMINISTRATIVA IVA	AREA AMM.VA/ISTRUZIONE-SPORT	3.100,00	3.100,00	3.100,00
1.4.5.3	5740	MANUTENZIONE ATTREZZATURE CUCINE SCUOLE MATERNE	-POLITICHE SPORTIVE, EDUCATIVE E SCOLASTICHE, BENI ARCHEOLOGICI	POLITICHE EDUCATIVE E SCOLASTICHE	AREA AMMINISTRATIVA IVA	AREA AMM.VA/ISTRUZIONE-SPORT	2.250,00	2.250,00	2.250,00
1.4.5.3	5840	SERVIZIO MENSA SCUOLE ELEMENTARI	-POLITICHE SPORTIVE, EDUCATIVE E SCOLASTICHE, BENI ARCHEOLOGICI	POLITICHE EDUCATIVE E SCOLASTICHE	AREA AMMINISTRATIVA IVA	AREA AMM.VA/ISTRUZIONE-SPORT	165.000,00	170.000,00	170.000,00
1.4.5.3	5760	ASSICURAZIONE ATTREZZATURE VARIE SETTORE SCOLASTICO E CENTRO ESTIVO	-POLITICHE SOCIALI E POLITICHE GIOVANILI, PARTECIPAZIONE E RAPPORTI CON I CITTADINI, COOPERAZIONE DECENTRATA	POLITICHE SOCIALI, COOPERAZIONE DECENTRATA	AREA AMMINISTRATIVA IVA	AREA AMM.VA/ POLITICHE SOCIALI, POLITICHE GIOVANILI E COOP.DECENTRATA	-	-	-
1.4.5.3	5863	ONERI CONNESSI SERVIZI ASSISTENZA SCOLASTICA	-POLITICHE SPORTIVE, EDUCATIVE E SCOLASTICHE, BENI ARCHEOLOGICI	POLITICHE EDUCATIVE E SCOLASTICHE	AREA AMMINISTRATIVA IVA	SEGRETARIO GENERALE / C.E.D. AREA AMM.VA/ POLITICHE SOCIALI, POLITICHE GIOVANILI E COOP.DECENTRATA	7.572,00	21.600,00	12.960,00
1.4.5.3	5820	ASSISTENZA MINORI HANDICAPPATI	-POLITICHE SOCIALI E POLITICHE GIOVANILI, PARTECIPAZIONE E RAPPORTI CON I CITTADINI, COOPERAZIONE DECENTRATA	POLITICHE SOCIALI, COOPERAZIONE DECENTRATA	AREA AMMINISTRATIVA IVA	AREA AMM.VA/ COOP.DECENTRATA	-	-	-
1.4.5.3	5780	SERVIZI TRASPORTI SCOLASTICI	-POLITICHE SPORTIVE, EDUCATIVE E SCOLASTICHE, BENI ARCHEOLOGICI	POLITICHE EDUCATIVE E SCOLASTICHE	AREA AMMINISTRATIVA IVA	AREA AMM.VA/ISTRUZIONE-SPORT	90.000,00	90.000,00	90.000,00



Intervento	PEG	Descrizione	Programma	Progetto	Responsabile Servizio	Responsabile Spesa	Esercizio 2008	Esercizio 2009	Esercizio 2010
1.4.5.3	5851	SERVIZI IN CONVENZIONE UTILIZZO PERSONALE A.T.A.	-POLITICHE SPORTIVE, EDUCATIVE E SCOLASTICHE, BENI ARCHEOLOGICI	POLITICHE EDUCATIVE E SCOLASTICHE	AREA AMMINISTRATIVA	AREA AMM.VA/ISTRUZIONE-SPORT	10.000,00	10.000,00	10.000,00
1.4.5.3	5843	SERVIZIO VEICOLAZIONE PASTI MENSE SCUOLE MATERNE	-POLITICHE SPORTIVE, EDUCATIVE E SCOLASTICHE, BENI ARCHEOLOGICI	POLITICHE EDUCATIVE E SCOLASTICHE	AREA AMMINISTRATIVA	AREA AMM.VA/ISTRUZIONE-SPORT	21.500,00	21.500,00	21.500,00
1.4.5.3	5741	CONSULENZE ADEMPIMENTI D.LGS. 155/97	-POLITICHE SPORTIVE, EDUCATIVE E SCOLASTICHE, BENI ARCHEOLOGICI	POLITICHE EDUCATIVE E SCOLASTICHE	AREA AMMINISTRATIVA	AREA AMM.VA/ISTRUZIONE-SPORT	6.500,00	6.500,00	6.500,00
1.4.5.3	5800	CENTRI ESTIVI	-POLITICHE SOCIALI E POLITICHE GIOVANILI, PARTECIPAZIONE E RAPPORTI CON I CITTADINI, COOPERAZIONE DECENTRATA	POLITICHE SOCIALI, COOPERAZIONE DECENTRATA	AREA AMMINISTRATIVA	AREA AMM.VA/ISTRUZIONE-SPORT	30.000,00	30.000,00	30.000,00
1.4.5.3	5781	TRASPORTO MINORI HANDICAPATI BORSE DI STUDIO A SOSTEGNO	-POLITICHE SOCIALI E POLITICHE GIOVANILI, PARTECIPAZIONE E RAPPORTI CON I CITTADINI, COOPERAZIONE DECENTRATA	POLITICHE SOCIALI, COOPERAZIONE DECENTRATA	AREA AMMINISTRATIVA	AREA AMM.VA/ISTRUZIONE-SPORT	5.850,00	5.850,00	5.850,00
1.4.5.5	5025	FAMIGLIE PER L'ISTRUZIONE - L. 62/2000	-POLITICHE SPORTIVE, EDUCATIVE E SCOLASTICHE, BENI ARCHEOLOGICI	POLITICHE EDUCATIVE E SCOLASTICHE	AREA AMMINISTRATIVA	AREA AMM.VA/ISTRUZIONE-SPORT	-	-	-



Intervento	PEG	Descrizione	Programma	Progetto	Responsabile Servizio	Responsabile Spesa	Esercizio 2008	Esercizio 2009	Esercizio 2010
1.4.5.7	5910	I.R.A.P. SU SERVIZIO MENSE SCOLASTICHE	-POLITICHE SPORTIVE, EDUCATIVE E SCOLASTICHE, BENI ARCHEOLOGICI	POLITICHE EDUCATIVE E SCOLASTICHE	AREA AMMINISTRAT IVA	AREA ECONOMICO-FINANZ.-GESTIONE ECON. PERSONALE	1.600,00	1.600,00	1.600,00
1.5.1.1	6056	CONTRIBUITA CARICO ENTE PERSONALE ADDETTO BIBLIOTECA	-CULTURA E TURISMO, COMMERCIO E ARTIGIANATO	CULTURA E TURISMO	AREA AMMINISTRAT IVA	AREA ECONOMICO-FINANZ.-GESTIONE ECON. PERSONALE	5.470,00	5.470,00	5.470,00
1.5.1.1	6055	ASSEGNI PERSONALE ADDETTO BIBLIOTECA ARREDI E ATTREZZATURE DIVERSE BIBLIOTECA CLE	-CULTURA E TURISMO, COMMERCIO E ARTIGIANATO	CULTURA E TURISMO	AREA AMMINISTRAT IVA	ECONOMICO-FINANZ.-GESTIONE ECON. PERSONALE	20.860,00	20.860,00	20.860,00
1.5.1.2	6081	ABBONAMENTI BIBLIOTECA COMUNALE	-CULTURA E TURISMO, COMMERCIO E ARTIGIANATO	CULTURA E TURISMO	AREA AMMINISTRAT IVA	AREA AMMVA/ CULTURA-TURISMO	1.000,00	1.000,00	1.000,00
1.5.1.2	6150	ACQUISTO LIBRI E PERIODICI BIBLIOTECA COMLE	-CULTURA E TURISMO, COMMERCIO E ARTIGIANATO	CULTURA E TURISMO	AREA AMMINISTRAT IVA	AREA AMMVA/ CULTURA-TURISMO	2.000,00	2.000,00	2.000,00
1.5.1.2	6060	ACQUISTO MATERIALE VARIO BIBLIOTECA COMLE PULIZIA LOCALI MUSEO EX DINAMITIFICIO UTENZE LOCALI MUSEO EX DINAMITIFICIO	-CULTURA E TURISMO, COMMERCIO E ARTIGIANATO	CULTURA E TURISMO	AREA AMMINISTRAT IVA	AREA AMMVA/ CULTURA-TURISMO	1.000,00	1.000,00	1.000,00
1.5.1.3	6225	UTENZE LOCALI MUSEO EX DINAMITIFICIO	-CULTURA E TURISMO, COMMERCIO E ARTIGIANATO	CULTURA E TURISMO	AREA AMMINISTRAT IVA	AREA AMMVA/ CULTURA-TURISMO	-	-	-
1.5.1.3	6190	(rilevante ai fini IVA)	-CULTURA E TURISMO, COMMERCIO E ARTIGIANATO	CULTURA E TURISMO	AREA AMMINISTRAT IVA	AREA AMMVA/ CULTURA-TURISMO	3.000,00	3.000,00	3.000,00

Intervento	PEG	Descrizione	Programma	Progetto	Responsabile Servizio	Responsabile Spesa	Esercizio 2008	Esercizio 2009	Esercizio 2010
1.5.1.3	6200	VIGILANZA LOCALI EX DINAMITIFICIO (rilevante ai fini IVA)	-CULTURA E TURISMO, COMMERCIO E ARTIGIANATO	CULTURA E TURISMO	AREA AMMINISTRATIVA E LAVORI PUBBLICI	AREA TECNICO MANUTENTIVA E LAVORI PUBBLICI	960,00	960,00	960,00
1.5.1.3	6220	PULIZIA LOCALI EX BIBLIOTECA	-CULTURA E TURISMO, COMMERCIO E ARTIGIANATO	CULTURA E TURISMO	AREA AMMINISTRATIVA	AREA AMMINISTRATIVA	-	-	-
1.5.1.3	6140	MANUTENZIONE HARDWARE/SOFTWARE BIBLIOTECA CLE	-CULTURA E TURISMO, COMMERCIO E ARTIGIANATO	CULTURA E TURISMO	AREA AMMINISTRATIVA	SEGRETARIO GENERALE / C.E.D. AREA AMMVA/ CULTURA-TURISMO	1.350,00	1.350,00	1.350,00
1.5.1.3	6145	MANUTENZIONE ATTREZZATURE BIBLIOTECA CLE RIVERSAMENTO CONTRIBUTO REGIONE PER SISTEMI	-CULTURA E TURISMO, COMMERCIO E ARTIGIANATO	CULTURA E TURISMO	AREA AMMINISTRATIVA	AREA AMMVA/ CULTURA-TURISMO	500,00	500,00	500,00
1.5.1.5	6245	BIBLIOTECARI INTEGRATI A I.A.L. CANONE ASSOCIATIVO SERVIZI BIBLIOTECARI	-CULTURA E TURISMO, COMMERCIO E ARTIGIANATO	CULTURA E TURISMO	AREA AMMINISTRATIVA	AREA AMMVA/ CULTURA-TURISMO	2.500,00	-	-
1.5.1.5	6240	INTERESSI PASSIVI MUTUI CASSA DD.PP.	-CULTURA E TURISMO, COMMERCIO E ARTIGIANATO	CULTURA E TURISMO	AREA AMMINISTRATIVA	AREA AMMVA/ CULTURA-TURISMO	1.000,00	1.000,00	1.000,00
1.5.1.6	6261	INTERESSI PASSIVI MUTUI CASSA DD.PP.	-BILANCIO E TRIBUTI, PERSONALE, INVESTIMENTI, POLIZIA MUNICIPALE, LEGALE, RIFORME STATutarie, PROTEZIONE CIVILE	INVESTIMENTI	AREA TECNICO MANUTENTIVA E LAVORI PUBBLICI	AREA ECONOMICO-FINANZIARIA	700,00	630,00	550,00
1.5.1.7	6057	I.R.A.P. SU EMOLUMENTI PERSONALE DIPENDENTE SERVIZIO BIBLIOTECA	-CULTURA E TURISMO, COMMERCIO E ARTIGIANATO	CULTURA E TURISMO	AREA AMMINISTRATIVA	AREA ECONOMICO-FINANZIARIA	1.715,00	1.715,00	1.715,00

Intervento	PEG	Descrizione	Programma	Progetto	Responsabile Servizio	Responsabile Spesa	Esercizio 2008	Esercizio 2009	Esercizio 2010
1.5.1.7	6262	DIRITTI SIAE FOTOCOPIE BIBLIOTECA	-CULTURA E TURISMO, COMMERCIO E ARTIGIANATO	CULTURA E TURISMO	AREA AMMINISTRAT IVA	AREA AMMVA/ CULTURA- TURISMO	500,00	500,00	500,00
1.5.2.1	6300	ASSEGNI PERSONALE RUOLO ADDETTO SERVIZI CULTURALI E TURISTICI	-CULTURA E TURISMO, COMMERCIO E ARTIGIANATO	CULTURA E TURISMO	AREA AMMINISTRAT IVA	AREA ECONOMICO- FINANZ.- GESTIONE ECON. PERSONALE	63.500,00	60.100,00	60.100,00
1.5.2.1	6301	CONTRIBUTI PERSONALE RUOLO ADDETTO SERVIZI CULTURALI E TURISTICI INDENNITA' MISSIONE E RIMBORSO SPESE PERSONALE ADDETTO SERVIZI CULTURALI E TURISTICI	-CULTURA E TURISMO, COMMERCIO E ARTIGIANATO	CULTURA E TURISMO	AREA AMMINISTRAT IVA	AREA ECONOMICO- FINANZ.- GESTIONE ECON. PERSONALE	16.660,00	16.660,00	16.660,00
1.5.2.1	6302	ACQUISTO BENI DIVERSI PER ATTIVITA' CULTURALI	-CULTURA E TURISMO, COMMERCIO E ARTIGIANATO	CULTURA E TURISMO	AREA AMMINISTRAT IVA	AREA AMMVA/ CULTURA- TURISMO	-	-	-
1.5.2.2	6320	MANUTENZIONE ATTREZZATURE SERVIZI CULTURALI	-CULTURA E TURISMO, COMMERCIO E ARTIGIANATO	CULTURA E TURISMO	AREA AMMINISTRAT IVA	AREA AMMVA/ CULTURA- TURISMO	3.500,00	3.000,00	3.000,00
1.5.2.3	6344	INIZIATIVE VARIE IN CAMPO TEATRALE	-CULTURA E TURISMO, COMMERCIO E ARTIGIANATO	CULTURA E TURISMO	AREA AMMINISTRAT IVA	AREA AMMVA/ CULTURA- TURISMO	300,00	300,00	300,00
1.5.2.3	6348	INIZIATIVE VARIE IN CAMPO MUSICALE	-CULTURA E TURISMO, COMMERCIO E ARTIGIANATO	CULTURA E TURISMO	AREA AMMINISTRAT IVA	AREA AMMVA/ CULTURA- TURISMO	10.000,00	10.000,00	10.000,00
1.5.2.3	6347	INIZIATIVE VARIE IN CAMPO MUSICALE	-CULTURA E TURISMO, COMMERCIO E ARTIGIANATO	CULTURA E TURISMO	AREA AMMINISTRAT IVA	AREA AMMVA/ CULTURA- TURISMO	10.000,00	10.000,00	10.000,00



Intervento	PEG	Descrizione	Programma	Progetto	Responsabile Servizio	Responsabile Spesa	Esercizio 2008	Esercizio 2009	Esercizio 2010
1.5.2.3	6340	INIZIATIVE VARIE NEL CAMPO CULTURALE	-CULTURA E TURISMO, COMMERCIO E ARTIGIANATO	CULTURA E TURISMO	AREA AMMINISTRAT IVA	AREA AMMVA/ CULTURA-TURISMO	14.000,00	10.000,00	10.000,00
1.5.2.3	6353	UTENZE VARIE	-LAVORI PUBBLICI, ACQUEDOTTO, FOGNATURE, PICCOLA VIABILITA', ARREDO URBANO, PATRIMONIO	PATRIMONIO	AREA AMMINISTRAT IVA	AREA AMMVA/ CULTURA-TURISMO	-	-	-
1.5.2.3	6351	SERVIZIO VIGILANZA EX CHIESE COMUNALI	-CULTURA E TURISMO, COMMERCIO E ARTIGIANATO	CULTURA E TURISMO	AREA AMMINISTRAT IVA	AREA TECNICO MANUTENTIVA E LAVORI PUBBLICI	1.080,00	1.080,00	1.080,00
1.5.2.3	6309	RIMBORSO SPESE MISSIONI PERSONALE ADDETTO CULTURA	-CULTURA E TURISMO, COMMERCIO E ARTIGIANATO	CULTURA E TURISMO	AREA AMMINISTRAT IVA	AREA AMMVA/ CULTURA-TURISMO	300,00	100,00	100,00
1.5.2.3	6755	GESTIONE PIANO DI COMUNICAZIONE DELLE ATTIVITA' COMUNALI	-PERSONALE, INVESTIMENTI, POLIZIA MUNICIPALE, LEGALE, RIFORME STATUTARIE, PROTEZIONE CIVILE	AMMINISTRAZIONE GENERALE	AREA AMMINISTRAT IVA	AREA AMMINISTRAT IVA	18.000,00	18.000,00	18.000,00
1.5.2.3	6349	ORGANIZZAZIONE OREKKEIESTAPATE	-POLITICHE SOCIALI E POLITICHE GIOVANILI, PARTECIPAZIONE E RAPPORTI CON I CITTADINI, COOPERAZIONE DECENTRATA	POLITICHE GIOVANILI	AREA AMMINISTRAT IVA	AREA AMMVA/ POLITICHE SOCIALI, POLITICHE GIOVANILI E COOP. DECENTRATA	16.000,00	16.000,00	16.000,00
1.5.2.3	6367	ATTIVITA' CULTURALI IN AMBITO GIOVANILE	-POLITICHE SOCIALI E POLITICHE GIOVANILI, PARTECIPAZIONE E RAPPORTI CON I CITTADINI, COOPERAZIONE DECENTRATA	POLITICHE GIOVANILI	AREA AMMINISTRAT IVA	AREA AMMVA/ POLITICHE SOCIALI, POLITICHE GIOVANILI E COOP. DECENTRATA	11.000,00	10.000,00	10.000,00

Intervento	PEG	Descrizione	Programma	Progetto	Responsabile Servizio	Responsabile Spesa	Esercizio 2008	Esercizio 2009	Esercizio 2010
1.5.2.3	6310	CORSI DI AGGIORNAMENTO INERENTI ATTIVITA' CULTURALI E TURISTICHE	-CULTURA E TURISMO, COMMERCIO E ARTIGIANATO	CULTURA E TURISMO	AREA AMMINISTRAT IVA	AREA AMMVA/ CULTURA-TURISMO	150,00	100,00	100,00
1.5.2.3	6345	ORGANIZZAZIONE CINEFORUM	-CULTURA E TURISMO, COMMERCIO E ARTIGIANATO	CULTURA E TURISMO	AREA AMMINISTRAT IVA	AREA AMMVA/ CULTURA-TURISMO	7.200,00	-	-
1.5.2.5	6369	CONTRIBUTI COMITATO COLLE LYS	-CULTURA E TURISMO, COMMERCIO E ARTIGIANATO	CULTURA E TURISMO	AREA AMMINISTRAT IVA	AREA AMMVA/ CULTURA-TURISMO	1.500,00	1.500,00	1.500,00
1.5.2.5	6376	CONTRIBUTI PRO LOCO INIZIATIVE DIVERSE	-CULTURA E TURISMO, COMMERCIO E ARTIGIANATO	CULTURA E TURISMO	AREA AMMINISTRAT IVA	AREA AMMVA/ CULTURA-TURISMO	-	-	-
1.5.2.5	6370	CONTRIBUTI PER PULIZIA E CUSTODIA CHIESA S.PIETRO	-CULTURA E TURISMO, COMMERCIO E ARTIGIANATO	CULTURA E TURISMO	AREA AMMINISTRAT IVA	AREA AMMVA/ CULTURA-TURISMO	1.000,00	1.000,00	1.000,00
1.5.2.5	6374	CONTRIBUTO AMICI PRESEPIO	-CULTURA E TURISMO, COMMERCIO E ARTIGIANATO	CULTURA E TURISMO	AREA AMMINISTRAT IVA	AREA AMMVA/ CULTURA-TURISMO	1.000,00	1.000,00	1.000,00
1.5.2.5	6382	CONTRIBUTI PER INIZIATIVE IN CAMPO TEATRALE	-CULTURA E TURISMO, COMMERCIO E ARTIGIANATO	CULTURA E TURISMO	AREA AMMINISTRAT IVA	AREA AMMVA/ CULTURA-TURISMO	2.000,00	5.000,00	5.000,00
1.5.2.5	6338	CONTRIBUTO PROGETTO MALAFESTIVAL	-CULTURA E TURISMO, COMMERCIO E ARTIGIANATO	CULTURA E TURISMO	AREA AMMINISTRAT IVA	AREA AMMVA/ CULTURA-TURISMO	-	-	-
1.5.2.5	6384	CONTRIBUTO PROGETTO RESIDENZE MULTIDISCIPLINARI	-CULTURA E TURISMO, COMMERCIO E ARTIGIANATO	CULTURA E TURISMO	AREA AMMINISTRAT IVA	AREA AMMVA/ CULTURA-TURISMO	10.000,00	7.000,00	7.000,00



Intervento	PEG	Descrizione	Programma	Progetto	Responsabile Servizio	Responsabile Spesa	Esercizio 2008	Esercizio 2009	Esercizio 2010
1.5.2.5	6383	CONTRIBUTI PER INIZIATIVE IN CAMPO MUSICALE CONTRIBUTO ORGANIZZAZIONE MANIFESTAZIONE AVIGLIANA SOGNA	-CULTURA E TURISMO, COMMERCIO E ARTIGIANATO	CULTURA E TURISMO	AREA AMMINISTRAT IVA	AREA AMMVA/ CULTURA-TURISMO	4.000,00	7.000,00	7.000,00
1.5.2.5	6377	CONTRIBUTI RASSEGNA TASTAR DE CORDA RIVERSAMENTO CONTRIBUTO ORGANIZZAZIONE MANIFESTAZIONE AVIGLIANA SOGNA	-CULTURA E TURISMO, COMMERCIO E ARTIGIANATO	CULTURA E TURISMO	AREA AMMINISTRAT IVA	AREA AMMVA/ CULTURA-TURISMO	-	-	-
1.5.2.5	6364	CONTRIBUTI RASSEGNA TASTAR DE CORDA RIVERSAMENTO CONTRIBUTO ORGANIZZAZIONE MANIFESTAZIONE AVIGLIANA SOGNA	-CULTURA E TURISMO, COMMERCIO E ARTIGIANATO	CULTURA E TURISMO	AREA AMMINISTRAT IVA	AREA AMMVA/ CULTURA-TURISMO	4.000,00	4.000,00	4.000,00
1.5.2.5	6373	CONTRIBUTI INIZIATIVE RIEVOCAZIONE RESISTENZA	-CULTURA E TURISMO, COMMERCIO E ARTIGIANATO	CULTURA E TURISMO	AREA AMMINISTRAT IVA	AREA AMMVA/ CULTURA-TURISMO	5.000,00	-	-
1.5.2.5	6361	RIMBORSO SPESE RISCALDAMENTO LOCALI PROVE BANDA MUSICALE CONTRIBUTO ATTIVITA' CULTURALE E TURISTICHE CENTRO "LA FABRICA" CONTRIBUTO A SOSTEGNO ATTIVITA' CULTURALI	-CULTURA E TURISMO, COMMERCIO E ARTIGIANATO	CULTURA E TURISMO	AREA AMMINISTRAT IVA	AREA AMMVA/ CULTURA-TURISMO	-	-	-
1.5.2.5	6336	RIMBORSO SPESE RISCALDAMENTO LOCALI PROVE BANDA MUSICALE CONTRIBUTO ATTIVITA' CULTURALE E TURISTICHE CENTRO "LA FABRICA" CONTRIBUTO A SOSTEGNO ATTIVITA' CULTURALI	-CULTURA E TURISMO, COMMERCIO E ARTIGIANATO	CULTURA E TURISMO	AREA AMMINISTRAT IVA	AREA AMMVA/ CULTURA-TURISMO	-	-	-
1.5.2.5	6379	CONTRIBUTI RASSEGNA TASTAR DE CORDA RIVERSAMENTO CONTRIBUTO ORGANIZZAZIONE MANIFESTAZIONE AVIGLIANA SOGNA	-CULTURA E TURISMO, COMMERCIO E ARTIGIANATO	CULTURA E TURISMO	AREA AMMINISTRAT IVA	AREA AMMVA/ CULTURA-TURISMO	-	-	-
1.5.2.5	6368	CONTRIBUTI RASSEGNA TASTAR DE CORDA RIVERSAMENTO CONTRIBUTO ORGANIZZAZIONE MANIFESTAZIONE AVIGLIANA SOGNA	-CULTURA E TURISMO, COMMERCIO E ARTIGIANATO	CULTURA E TURISMO	AREA AMMINISTRAT IVA	AREA AMMVA/ CULTURA-TURISMO	23.800,00	26.000,00	26.000,00
1.5.2.5	6363	CONTRIBUTI RASSEGNA TASTAR DE CORDA RIVERSAMENTO CONTRIBUTO ORGANIZZAZIONE MANIFESTAZIONE AVIGLIANA SOGNA	-CULTURA E TURISMO, COMMERCIO E ARTIGIANATO	CULTURA E TURISMO	AREA AMMINISTRAT IVA	AREA AMMVA/ CULTURA-TURISMO	3.000,00	-	-



Intervento	PEG	Descrizione	Programma	Progetto	Responsabile Servizio	Responsabile Spesa	Esercizio 2008	Esercizio 2009	Esercizio 2010
1.5.2.5	6365	CONTRIBUTI BANDA MUSICALE	-CULTURA E TURISMO, COMMERCIO E ARTIGIANATO	CULTURA E TURISMO	AREA AMMINISTRAT IVA	AREA AMMVA/ CULTURA- TURISMO	2.500,00	2.500,00	2.500,00
1.5.2.5	6366	CONTRIBUTO A.N.P.I.	-CULTURA E TURISMO, COMMERCIO E ARTIGIANATO	CULTURA E TURISMO	AREA AMMINISTRAT IVA	AREA AMMVA/ CULTURA- TURISMO	1.500,00	1.500,00	1.500,00
1.5.2.5	6371	CONTRIBUTO ORGANIZZAZIONE FESTIVAL JAZZ I.R.A.P. SU EMOLUMENTI PERSONALE DIPENDENTE ADDETTO SERVIZI CULTURALI E TURISTICI	-CULTURA E TURISMO, COMMERCIO E ARTIGIANATO	CULTURA E TURISMO	AREA AMMINISTRAT IVA	AREA AMMVA/ CULTURA- TURISMO	20.000,00	20.000,00	20.000,00
1.5.2.7	6378	DIRITTI SIAE SU ORGANIZZAZIONE SPETTACOLI	-CULTURA E TURISMO, COMMERCIO E ARTIGIANATO	CULTURA E TURISMO	AREA AMMINISTRAT IVA	AREA AMMVA/ CULTURA- TURISMO	3.900,00	4.900,00	4.900,00
1.5.2.7	6836	MATERIALE DIVERSO PER IMPIANTI SPORTIVI	-POLITICHE SPORTIVE, EDUCATIVE E SCOLASTICHE, BENI ARCHEOLOGICI	POLITICHE SPORTIVE	AREA AMMINISTRAT IVA	AREA AMM.VA/ ISTRUZIONE-SPORT	2.700,00	2.700,00	2.700,00
1.6.2.2	6403	SERVIZI DIVERSI UTILIZZO PALESTRE PER ATTIVITA' SPORTIVE	-POLITICHE SPORTIVE, EDUCATIVE E SCOLASTICHE, BENI ARCHEOLOGICI	POLITICHE SPORTIVE	AREA AMMINISTRAT IVA	AREA AMM.VA/ ISTRUZIONE-SPORT	24.000,00	24.000,00	24.000,00
1.6.2.3	6405	GESTIONE NUOVI IMPIANTI SPORTIVI	-POLITICHE SPORTIVE, EDUCATIVE E SCOLASTICHE, BENI ARCHEOLOGICI	POLITICHE SPORTIVE	AREA AMMINISTRAT IVA	AREA AMM.VA/ ISTRUZIONE-SPORT	360,00	360,00	360,00
1.6.2.5	6404	CONTRIBUTO APERTURA PALESTRE	-POLITICHE SPORTIVE, EDUCATIVE E SCOLASTICHE, BENI ARCHEOLOGICI	POLITICHE SPORTIVE	AREA AMMINISTRAT IVA	AREA AMM.VA/ ISTRUZIONE-SPORT	1.350,00	1.350,00	1.350,00

Intervento	PEG	Descrizione	Programma	Progetto	Responsabile Servizio	Responsabile Spesa	Esercizio 2008	Esercizio 2009	Esercizio 2010
1.6.2.6	6401	INTERESSI PASSIVI MUTUI CASSA DD.PP.	-BILANCIO E TRIBUTI, PERSONALE, INVESTIMENTI, POLIZIA MUNICIPALE, LEGALE, RIFORME STATUTARIE, PROTEZIONE CIVILE	INVESTIMENTI	AREA TECNICO MANUTENTIV A E LAVORI PUBBLICI	AREA ECONOMICO- FINANZIARIA	4.770,00	4.275,00	3.750,00
1.6.3.2	6581	MATERIALE DIVERSO PER ATTIVITA' SPORTIVE MATERIALE E ATTREZZATURE PREMIAZIONE SPORTIVI	-POLITICHE SPORTIVE, EDUCATIVE E SCOLASTICHE, BENI ARCHEOLOGICI	POLITICHE SPORTIVE	AREA AMMINISTRAT IVA	AREA AMM.VA/ ISTRUZIONE- SPORT	3.000,00	3.000,00	3.000,00
1.6.3.2	6582	GARE APPALTO E CONTRATTI REALIZZ. OO.PP.	-BILANCIO E TRIBUTI, PERSONALE, INVESTIMENTI, POLIZIA MUNICIPALE, LEGALE, RIFORME STATUTARIE, PROTEZIONE CIVILE	INVESTIMENTI	AREA TECNICO MANUTENTIV A E LAVORI PUBBLICI	AREA TECNICO MANUTENTIV A E LAVORI PUBBLICI	-	-	-
1.6.3.3	2900	ORGANIZZAZIONE ATTIVITA' SPORTIVE ORGANIZZAZIONE CAMPIONATI MONDIALI NUOTO PINNATO	-POLITICHE SPORTIVE, EDUCATIVE E SCOLASTICHE, BENI ARCHEOLOGICI	POLITICHE SPORTIVE	AREA AMMINISTRAT IVA	AREA AMM.VA/ ISTRUZIONE- SPORT	3.000,00	3.000,00	3.000,00
1.6.3.3	6583	SPESE ORGANIZZAZIONE "SPORTAVIGLIANA" SERVIZI ORGANIZZAZIONE PREMIAZIONE SPORTIVI	-POLITICHE SPORTIVE, EDUCATIVE E SCOLASTICHE, BENI ARCHEOLOGICI	POLITICHE SPORTIVE	AREA AMMINISTRAT IVA	AREA AMM.VA/ ISTRUZIONE- SPORT	-	-	-
1.6.3.3	6588	ORGANIZZAZIONE PREMIAZIONE SPORTIVI	-POLITICHE SPORTIVE, EDUCATIVE E SCOLASTICHE, BENI ARCHEOLOGICI	POLITICHE SPORTIVE	AREA AMMINISTRAT IVA	AREA AMM.VA/ ISTRUZIONE- SPORT	-	-	-
1.6.3.3	6589	CONTRIBUTO TROFEO JUDO	-POLITICHE SPORTIVE, EDUCATIVE E SCOLASTICHE, BENI ARCHEOLOGICI	POLITICHE SPORTIVE	AREA AMMINISTRAT IVA	AREA AMM.VA/ ISTRUZIONE- SPORT	900,00	-	-

Intervento	PEG	Descrizione	Programma	Progetto	Responsabile Servizio	Responsabile Spesa	Esercizio 2008	Esercizio 2009	Esercizio 2010
1.6.3.5	6607	CONTRIBUTI ORGANIZZAZIONE GARA IPPICA CONTRIBUTO ORGANIZZAZIONE CAMPIONATO ITALIANO NUOTO PINNATO	-POLITICHE SPORTIVE, EDUCATIVE E SCOLASTICHE, BENI ARCHEOLOGICI	POLITICHE SPORTIVE	AREA AMMINISTRAT IVA	AREA AMM.VA/ ISTRUZIONE-SPORT	-	-	-
1.6.3.5	6605	CONTRIBUTO ORGANIZZAZIONE CAMPIONATO ITALIANO TIRO ARCO	-POLITICHE SPORTIVE, EDUCATIVE E SCOLASTICHE, BENI ARCHEOLOGICI	POLITICHE SPORTIVE	AREA AMMINISTRAT IVA	AREA AMM.VA/ ISTRUZIONE-SPORT	900,00	900,00	900,00
1.6.3.5	6603	CONTRIBUTO TROFEO SCI NAUTICO CONTRIBUTO ORGANIZZAZIONE CAMPIONATO ITALIANO TRIATHLON	-POLITICHE SPORTIVE, EDUCATIVE E SCOLASTICHE, BENI ARCHEOLOGICI	POLITICHE SPORTIVE	AREA AMMINISTRAT IVA	AREA AMM.VA/ ISTRUZIONE-SPORT	900,00	-	-
1.6.3.5	6602	CONTRIBUTO TROFEO SCI NAUTICO CONTRIBUTO ORGANIZZAZIONE CAMPIONATO ITALIANO TRIATHLON	-POLITICHE SPORTIVE, EDUCATIVE E SCOLASTICHE, BENI ARCHEOLOGICI	POLITICHE SPORTIVE	AREA AMMINISTRAT IVA	AREA AMM.VA/ ISTRUZIONE-SPORT	4.750,00	-	-
1.6.3.5	6601	CONTRIBUTO TROFEO SCI NAUTICO CONTRIBUTO ORGANIZZAZIONE CAMPIONATO ITALIANO TRIATHLON	-POLITICHE SPORTIVE, EDUCATIVE E SCOLASTICHE, BENI ARCHEOLOGICI	POLITICHE SPORTIVE	AREA AMMINISTRAT IVA	AREA AMM.VA/ ISTRUZIONE-SPORT	3.500,00	3.500,00	3.500,00
1.6.3.5	5901	CONTRIBUTI PER CORSI SCI	-POLITICHE SPORTIVE, EDUCATIVE E SCOLASTICHE, BENI ARCHEOLOGICI	POLITICHE SPORTIVE	AREA AMMINISTRAT IVA	AREA AMM.VA/ ISTRUZIONE-SPORT	2.250,00	2.250,00	2.250,00
1.6.3.5	6600	CONTRIBUTI VARI PER ATTIVITA' SPORTIVE	-POLITICHE SPORTIVE, EDUCATIVE E SCOLASTICHE, BENI ARCHEOLOGICI	POLITICHE SPORTIVE	AREA AMMINISTRAT IVA	AREA AMM.VA/ ISTRUZIONE-SPORT	5.400,00	5.400,00	5.400,00
1.6.3.5	6586	CONTRIBUTO ORGANIZZAZIONE MARATONA E MARATONINA CITTA' DI AVIGLIANA CONTRIBUTO STRAORDINARIO GRUPPO SBANDIERATORI	-POLITICHE SPORTIVE, EDUCATIVE E SCOLASTICHE, BENI ARCHEOLOGICI	POLITICHE SPORTIVE	AREA AMMINISTRAT IVA	AREA AMM.VA/ ISTRUZIONE-SPORT	4.000,00	4.000,00	4.000,00
1.6.3.5	6375	SBANDIERATORI	-CULTURA E TURISMO, COMMERCIO E ARTIGIANATO	CULTURA E TURISMO	AREA AMMINISTRAT IVA	AREA AMM.VA/ CULTURA-TURISMO	-	-	-



Intervento	PEG	Descrizione	Programma	Progetto	Responsabile Servizio	Responsabile Spesa	Esercizio 2008	Esercizio 2009	Esercizio 2010
1.6.3.5	6606	ORGANIZZAZIONE MANIFESTAZIONE CANOTTAGGIO MATERIALE DIVERSO PER ATTIVITA' TURISTICHE	-POLITICHE SPORTIVE, EDUCATIVE E SCOLASTICHE, BENI ARCHEOLOGICI	POLITICHE SPORTIVE	AREA AMMINISTRAT IVA	AREA AMM.VA/ ISTRUZIONE-SPORT	-	-	-
1.7.1.2	6640	SPESE GESTIONE PROGETTO PICCOLE CITA' STORICHE	-CULTURA E TURISMO, COMMERCIO E ARTIGIANATO	CULTURA E TURISMO	AREA AMMINISTRAT IVA	AREA AMMVA/ CULTURA-TURISMO	2.500,00	2.500,00	2.500,00
1.7.1.3	6739	PROGETTO INTERREG	-CULTURA E TURISMO, COMMERCIO E ARTIGIANATO	CULTURA E TURISMO	AREA AMMINISTRAT IVA	AREA AMMVA/ CULTURA-TURISMO	5.000,00	5.000,00	5.000,00
1.7.1.3	6741	PULIZIA PISTA PEDONALE LAGHI INFORMATIZIONE E PROMOZIONE ATTIVITA' TERRITORIALI	-CULTURA E TURISMO, COMMERCIO E ARTIGIANATO	CULTURA E TURISMO	AREA AMMINISTRAT IVA	AREA AMMVA/ CULTURA-TURISMO	1.000,00	2.000,00	2.000,00
1.7.1.3	6723	SERVIZI TURISTICI DIVERSI	-CULTURA E TURISMO, COMMERCIO E ARTIGIANATO	CULTURA E TURISMO	AREA AMMINISTRAT IVA	AREA AMMVA/ CULTURA-TURISMO	5.800,00	5.800,00	5.800,00
1.7.1.3	6740	UTENZE LOCALI SERVIZI TURISTICI	-CULTURA E TURISMO, COMMERCIO E ARTIGIANATO	CULTURA E TURISMO	AREA AMMINISTRAT IVA	AREA AMMVA/ CULTURA-TURISMO	10.000,00	10.000,00	10.000,00
1.7.1.3	6760	QUOTA PARTE PROGETTO PROVINCIA PICCOLE CITA' STORICHE	-CULTURA E TURISMO, COMMERCIO E ARTIGIANATO	CULTURA E TURISMO	AREA AMMINISTRAT IVA	AREA AMMVA/ CULTURA-TURISMO	7.500,00	6.000,00	6.000,00
1.7.1.3	6721	QUOTA PARTE PROGETTO PROVINCIA PICCOLE CITA' STORICHE	-CULTURA E TURISMO, COMMERCIO E ARTIGIANATO	CULTURA E TURISMO	AREA AMMINISTRAT IVA	AREA AMMVA/ CULTURA-TURISMO	6.000,00	6.000,00	6.000,00
1.7.1.5	6778								

Intervento	PEG	Descrizione	Programma	Progetto	Responsabile Servizio	Responsabile Spesa	Esercizio 2008	Esercizio 2009	Esercizio 2010
1.7.1.5	6779	QUOTE ATL 2 MONTAGNEDOC	-CULTURA E TURISMO, COMMERCIO E ARTIGIANATO	CULTURA E TURISMO	AREA AMMINISTRAT IVA	AREA AMMVA/ CULTURA-TURISMO	16.500,00	16.500,00	20.000,00
1.7.2.3	6751	ORGANIZZAZIONE "TERRA DEL FUOCO"	-CULTURA E TURISMO, COMMERCIO E ARTIGIANATO	CULTURA E TURISMO	AREA AMMINISTRAT IVA	AREA AMMVA/ CULTURA-TURISMO	23.000,00	8.000,00	8.000,00
1.7.2.3	6768	ORGANIZZAZIONE GEMELLAGGIO	-POLITICHE AMBIENTALI, AREE VERDI, AGRICOLTURA, INDUSTRIA, SERVIZI DEMOGRAFICI E CIMITERIALI, GEMELLAGGI	GEMELLAGGIO	AREA AMMINISTRAT IVA	AREA AMMVA/ CULTURA-TURISMO	6.600,00	3.600,00	3.600,00
1.7.2.3	6762	ORGANIZZAZIONE MANIFESTAZIONE "GUSTO VALSUSA"	-CULTURA E TURISMO, COMMERCIO E ARTIGIANATO	CULTURA E TURISMO	AREA AMMINISTRAT IVA	AREA AMMVA/ CULTURA-TURISMO	10.000,00	10.000,00	10.000,00
1.7.2.3	6720	ORGANIZZAZIONE MANIFESTAZIONI TURISTICHE	-CULTURA E TURISMO, COMMERCIO E ARTIGIANATO	CULTURA E TURISMO	AREA AMMINISTRAT IVA	AREA AMMVA/ CULTURA-TURISMO	9.700,00	6.000,00	6.000,00
1.7.2.5	6784	CONTRIBUTI INIZIATIVE NATALIZIE CONTRIBUTI A ENTE PARCO PER MANIFESTAZIONI TURISTICHE	-CULTURA E TURISMO, COMMERCIO E ARTIGIANATO	CULTURA E TURISMO	AREA AMMINISTRAT IVA	AREA AMMVA/ CULTURA-TURISMO	2.500,00	5.000,00	5.000,00
1.7.2.5	6787	CONTRIBUTO PALIO STORICO	-CULTURA E TURISMO, COMMERCIO E ARTIGIANATO	CULTURA E TURISMO	AREA AMMINISTRAT IVA	AREA AMMVA/ CULTURA-TURISMO	800,00	-	-
1.7.2.5	6783	CONTRIBUTI PER MANIFESTAZIONI TURISTICHE	-CULTURA E TURISMO, COMMERCIO E ARTIGIANATO	CULTURA E TURISMO	AREA AMMINISTRAT IVA	AREA AMMVA/ CULTURA-TURISMO	20.000,00	20.000,00	20.000,00
1.7.2.5	6786	CONTRIBUTI PER MANIFESTAZIONI TURISTICHE	-CULTURA E TURISMO, COMMERCIO E ARTIGIANATO	CULTURA E TURISMO	AREA AMMINISTRAT IVA	AREA AMMVA/ CULTURA-TURISMO	7.700,00	6.000,00	6.000,00



Intervento	PEG	Descrizione	Programma	Progetto	Responsabile Servizio	Responsabile Spesa	Esercizio 2008	Esercizio 2009	Esercizio 2010
1.7.2.5	6790	CONTRIBUTI ORGANIZZAZIONE MANIFESTAZIONE AUTO DEPOCA E MODELLISMO	-CULTURA E TURISMO, COMMERCIO E ARTIGIANATO	CULTURA E TURISMO	AREA AMMINISTRAT IVA	AREA AMMVA/ CULTURA-TURISMO	-	3.000,00	3.000,00
1.7.2.5	6851	CONTRIBUTI PER INIZIATIVE TURISTICHE IN AMBITO SCOLASTICO	-CULTURA E TURISMO, COMMERCIO E ARTIGIANATO	CULTURA E TURISMO	AREA AMMINISTRAT IVA	AREA AMMVA/ CULTURA-TURISMO	-	-	-
1.7.2.5	6788	CONTRIBUTI ORGANIZZAZIONE CARNEVALE INDENNITA' MISSIONE E RIMBORSO SPESE PERSONALE ADDETTO MANUTENZIONE VIABILITA'	-CULTURA E TURISMO, COMMERCIO E ARTIGIANATO	CULTURA E TURISMO	AREA AMMINISTRAT IVA	AREA AMMVA/ CULTURA-TURISMO	-	3.000,00	3.000,00
1.8.1.1	6880	CONTRIBUTI PERSONALE RUOLO ADDETTO MANUTENZIONE VIABILITA'	-LAVORI PUBBLICI, ACQUEDOTTO, FOGNATURE, PICCOLA VIABILITA', ARREDO URBANO, PATRIMONIO	PICCOLA VIABILITA'	AREA TECNICO MANUTENTIV A E LAVORI PUBBLICI	AREA TECNICO MANUTENTIV A E LAVORI PUBBLICI	-	-	-
1.8.1.1	6860	CONTRIBUTI PERSONALE RUOLO ADDETTO MANUTENZIONE VIABILITA'	-LAVORI PUBBLICI, ACQUEDOTTO, FOGNATURE, PICCOLA VIABILITA', ARREDO URBANO, PATRIMONIO	PICCOLA VIABILITA'	AREA TECNICO MANUTENTIV A E LAVORI PUBBLICI	AREA ECONOMICO-FINANZ.-GESTIONE ECON. PERSONALE	5.860,00	5.860,00	5.860,00
1.8.1.1	6840	ASSEGNI PERSONALE RUOLO ADDETTO MANUTENZIONE VIABILITA'	-LAVORI PUBBLICI, ACQUEDOTTO, FOGNATURE, PICCOLA VIABILITA', ARREDO URBANO, PATRIMONIO	PICCOLA VIABILITA'	AREA TECNICO MANUTENTIV A E LAVORI PUBBLICI	AREA ECONOMICO-FINANZ.-GESTIONE ECON. PERSONALE	19.860,00	19.860,00	19.860,00
1.8.1.2	6900	ACQUISTO VESTIARIO PER OPERAI	-LAVORI PUBBLICI, ACQUEDOTTO, FOGNATURE, PICCOLA VIABILITA', ARREDO URBANO, PATRIMONIO	PICCOLA VIABILITA'	AREA TECNICO MANUTENTIV A E LAVORI PUBBLICI	AREA TECNICO MANUTENTIV A E LAVORI PUBBLICI	540,00	540,00	540,00



Intervento	PEG	Descrizione	Programma	Progetto	Responsabile Servizio	Responsabile Spesa	Esercizio 2008	Esercizio 2009	Esercizio 2010
1.8.1.2	6940	ACQUISTO SEGNALETICA STRADALE	-LAVORI PUBBLICI, ACQUEDOTTO, FOGNATURE, PICCOLA VIABILITA', ARREDO URBANO, PATRIMONIO	PICCOLA VIABILITA'	AREA TECNICO MANUTENTIV A E LAVORI PUBBLICI	AREA VIGILANZA	15.000,00	15.000,00	15.000,00
1.8.1.2	6920	CARBURANTE E VARIE AUTOMEZZI VIABILITA'	-LAVORI PUBBLICI, ACQUEDOTTO, FOGNATURE, PICCOLA VIABILITA', ARREDO URBANO, PATRIMONIO	PICCOLA VIABILITA'	AREA TECNICO MANUTENTIV A E LAVORI PUBBLICI	AREA TECNICO MANUTENTIV A E LAVORI PUBBLICI	4.500,00	4.500,00	4.500,00
1.8.1.2	6960	MATERIALE VARIO MANUTENZIONE STRADE	-LAVORI PUBBLICI, ACQUEDOTTO, FOGNATURE, PICCOLA VIABILITA', ARREDO URBANO, PATRIMONIO	PICCOLA VIABILITA'	AREA TECNICO MANUTENTIV A E LAVORI PUBBLICI	AREA TECNICO MANUTENTIV A E LAVORI PUBBLICI	27.000,00	27.000,00	27.000,00
1.8.1.3	7060	UTENZE VARIE SERVIZI STRADALI	-LAVORI PUBBLICI, ACQUEDOTTO, FOGNATURE, PICCOLA VIABILITA', ARREDO URBANO, PATRIMONIO	PICCOLA VIABILITA'	AREA TECNICO MANUTENTIV A E LAVORI PUBBLICI	AREA TECNICO MANUTENTIV A E LAVORI PUBBLICI	18.000,00	18.000,00	18.000,00
1.8.1.3	7020	MANUTENZIONE AUTOMEZZI IN DOTAZIONE SERVIZIO VIABILITA'	-LAVORI PUBBLICI, ACQUEDOTTO, FOGNATURE, PICCOLA VIABILITA', ARREDO URBANO, PATRIMONIO	PICCOLA VIABILITA'	AREA TECNICO MANUTENTIV A E LAVORI PUBBLICI	AREA TECNICO MANUTENTIV A E LAVORI PUBBLICI	5.400,00	5.400,00	5.400,00
1.8.1.3	7000	MANUTENZIONE ORDINARIA STRADE	-LAVORI PUBBLICI, ACQUEDOTTO, FOGNATURE, PICCOLA VIABILITA', ARREDO URBANO, PATRIMONIO	PICCOLA VIABILITA'	AREA TECNICO MANUTENTIV A E LAVORI PUBBLICI	AREA TECNICO MANUTENTIV A E LAVORI PUBBLICI	150.000,00	150.000,00	150.000,00
1.8.1.3	7040	SEGNALETICA STRADALE	-LAVORI PUBBLICI, ACQUEDOTTO, FOGNATURE, PICCOLA VIABILITA', ARREDO URBANO, PATRIMONIO	PICCOLA VIABILITA'	AREA TECNICO MANUTENTIV A E LAVORI PUBBLICI	AREA TECNICO MANUTENTIV A E LAVORI PUBBLICI	-	-	-
1.8.1.3	7080	ASSICURAZIONI R.C. E DIVERSE INERENTI VIABILITA'	-LAVORI PUBBLICI, ACQUEDOTTO, FOGNATURE, PICCOLA VIABILITA', ARREDO URBANO, PATRIMONIO	PICCOLA VIABILITA'	AREA TECNICO MANUTENTIV A E LAVORI PUBBLICI	AREA AMMINISTRAT IVA	2.600,00	2.600,00	2.600,00

Intervento	PEG	Descrizione	Programma	Progetto	Responsabile Servizio	Responsabile Spesa	Esercizio 2008	Esercizio 2009	Esercizio 2010
1.8.1.3	7100	SERVIZIO RIMOZIONE NEVE	-LAVORI PUBBLICI, ACQUEDOTTO, FOGNATURE, PICCOLA VIABILITA', ARREDO URBANO, PATRIMONIO	PICCOLA VIABILITA'	AREA TECNICO MANUTENTIV A E LAVORI PUBBLICI	AREA TECNICO MANUTENTIV A E LAVORI PUBBLICI	42.000,00	42.000,00	42.000,00
1.8.1.3	6999	RIMBORSO SPESE MISSIONI PERSONALE ADDETTO VIABILITA'	-LAVORI PUBBLICI, ACQUEDOTTO, FOGNATURE, PICCOLA VIABILITA', ARREDO URBANO, PATRIMONIO	PICCOLA VIABILITA'	AREA TECNICO MANUTENTIV A E LAVORI PUBBLICI	AREA TECNICO MANUTENTIV A E LAVORI PUBBLICI	10,00	10,00	10,00
1.8.1.3	7001	MANUTENZIONE IMPIANTI SEMAFORICI	-LAVORI PUBBLICI, ACQUEDOTTO, FOGNATURE, PICCOLA VIABILITA', ARREDO URBANO, PATRIMONIO	PICCOLA VIABILITA'	AREA TECNICO MANUTENTIV A E LAVORI PUBBLICI	AREA VIGILANZA	4.500,00	4.500,00	4.500,00
1.8.1.3	7002	MANUTENZIONE CIGLI STRADALI E AREE VERDI	-POLITICHE AMBIENTALI, AREE VERDI, AGRICOLTURA, INDUSTRIA, SERVIZI DEMOGRAFICI E CIMITERIALI, GEMELLAGGI	POLITICHE AMBIENTALI E AREE VERDI	AREA TECNICO MANUTENTIV A E LAVORI PUBBLICI	AREA TECNICO MANUTENTIV A E LAVORI PUBBLICI	102.000,00	118.800,00	133.000,00
1.8.1.4	7161	CANONI ATTRAVERSAMENTO	-LAVORI PUBBLICI, ACQUEDOTTO, FOGNATURE, PICCOLA VIABILITA', ARREDO URBANO, PATRIMONIO	PICCOLA VIABILITA'	AREA TECNICO MANUTENTIV A E LAVORI PUBBLICI	AREA TECNICO MANUTENTIV A E LAVORI PUBBLICI	250,00	250,00	250,00
1.8.1.6	7160	INTERESSI PASSIVI MUTUI CASSA DD.PP. I.R.A.P. SU EMOLUMENTI PERSONALE DIPENDENTE ADDETTO MANUTENZIONE	PERSONALE, INVESTIMENTI, POLIZIA MUNICIPALE, LEGALE, RIFORME STATUTARIE, PROTEZIONE CIVILE	INVESTIMENTI	AREA TECNICO MANUTENTIV A E LAVORI PUBBLICI	AREA ECONOMICO-FINANZIARIA	26.215,00	23.510,00	20.640,00
1.8.1.7	7165	MANUTENZIONE VIABILITA'	-LAVORI PUBBLICI, ACQUEDOTTO, FOGNATURE, PICCOLA VIABILITA', ARREDO URBANO, PATRIMONIO	PICCOLA VIABILITA'	AREA TECNICO MANUTENTIV A E LAVORI PUBBLICI	AREA ECONOMICO-FINANZ. - GESTIONE ECON. PERSONALE	1.695,00	1.695,00	1.695,00

Intervento	PEG	Descrizione	Programma	Progetto	Responsabile Servizio	Responsabile Spesa	Esercizio 2008	Esercizio 2009	Esercizio 2010
1.8.1.7	6921	IMPOSTE E TASSE AUTOMEZZI VIABILITA'	-LAVORI PUBBLICI, ACQUEDOTTO, FOGNATURE, PICCOLA VIABILITA', ARREDO URBANO, PATRIMONIO	PICCOLA VIABILITA'	AREA TECNICO MANUTENTIV A E LAVORI PUBBLICI	AREA TECNICO MANUTENTIV A E LAVORI PUBBLICI	500,00	500,00	500,00
1.8.2.3	7200	MANUTENZIONE IMPIANTI ILLUMINAZIONE PUBBLICA	-LAVORI PUBBLICI, ACQUEDOTTO, FOGNATURE, PICCOLA VIABILITA', ARREDO URBANO, PATRIMONIO	PICCOLA VIABILITA'	AREA TECNICO MANUTENTIV A E LAVORI PUBBLICI	AREA TECNICO MANUTENTIV A E LAVORI PUBBLICI	80.000,00	80.000,00	80.000,00
1.8.2.3	7201	ALLACCIAMENTO IMPIANTI	-LAVORI PUBBLICI, ACQUEDOTTO, FOGNATURE, PICCOLA VIABILITA', ARREDO URBANO, PATRIMONIO	PICCOLA VIABILITA'	AREA TECNICO MANUTENTIV A E LAVORI PUBBLICI	AREA TECNICO MANUTENTIV A E LAVORI PUBBLICI	1.800,00	1.800,00	1.800,00
1.8.2.3	7220	ENERGIA ELETTRICA IMPIANTI II.PP.	-LAVORI PUBBLICI, ACQUEDOTTO, FOGNATURE, PICCOLA VIABILITA', ARREDO URBANO, PATRIMONIO	PICCOLA VIABILITA'	AREA TECNICO MANUTENTIV A E LAVORI PUBBLICI	AREA TECNICO MANUTENTIV A E LAVORI PUBBLICI	210.000,00	208.600,00	217.000,00
1.8.2.6	7451	INTERESSI PASSIVI MUTUI CASSA DD.PP.	-BILANCIO E TRIBUTI, PERSONALE, INVESTIMENTI, POLIZIA MUNICIPALE, LEGALE, RIFORME STATUTARIE, PROTEZIONE CIVILE	INVESTIMENTI	AREA TECNICO MANUTENTIV A E LAVORI PUBBLICI	AREA ECONOMICO-FINANZIARIA AREA AMMVA/ POLITICHE SOCIALI, POLITICHE GIOVANILI E COOPERAZIONI	525,00	471,00	415,00
1.8.3.3	7455	SERVIZIO NAVETTA	-POLITICHE SOCIALI E POLITICHE GIOVANILI, PARTECIPAZIONE E RAPPORTI CON I CITTADINI, COOPERAZIONE DECENTRATA	POLITICHE SOCIALI, COOPERAZIONI DECENTRATE	AREA AMMINISTRATIVA IVA	AREA GIOVANILI E COOP.DECENTRATA	10.000,00	-	-



Intervento	PEG	Descrizione	Programma	Progetto	Responsabile Servizio	Responsabile Spesa	Esercizio 2008	Esercizio 2009	Esercizio 2010
1.9.1.3	7300	INCARICHI TECNICO-LEGALI DIVERSI UFFICIO EDILIZIA PRIVATA	-PROGRAMMAZIONE TERRITORIALE, URBANISTICA, PIANO DEL TRAFFICO E TRASPORTI, ASSETTO IDROGEOLOGICO	PROGETTO PROGRAMMAZIONE TERRITORIALE, URBANISTICA E PIANO DEL TRAFFICO	AREA TECNICA - URBANISTICA /EDILIZIA PRIVATA	AREA TECNICA - URBANISTICA AMMINISTRATIVA IVA	-	-	-
1.9.1.3	7340	COMPENSI E RIMBORSI VARI COMPONENTI COMMISSIONE EDILIZIA	-PROGRAMMAZIONE TERRITORIALE, URBANISTICA, PIANO DEL TRAFFICO E TRASPORTI, ASSETTO IDROGEOLOGICO	PROGETTO PROGRAMMAZIONE TERRITORIALE, URBANISTICA E PIANO DEL TRAFFICO	AREA TECNICA - URBANISTICA /EDILIZIA PRIVATA	AREA TECNICA - URBANISTICA /EDILIZIA PRIVATA	3.500,00	3.500,00	3.500,00
1.9.1.3	7320	INSERZIONI INERENTI PIANI URBANISTICI	-PROGRAMMAZIONE TERRITORIALE, URBANISTICA, PIANO DEL TRAFFICO E TRASPORTI, ASSETTO IDROGEOLOGICO	PROGETTO PROGRAMMAZIONE TERRITORIALE, URBANISTICA E PIANO DEL TRAFFICO	AREA TECNICA - URBANISTICA /EDILIZIA PRIVATA	AREA TECNICA - URBANISTICA /EDILIZIA PRIVATA	2.500,00	4.000,00	4.000,00
1.9.1.7	7345	I.R.A.P. SU COMPENSI COMMISSIONE URBANISTICA	-PROGRAMMAZIONE TERRITORIALE, URBANISTICA, PIANO DEL TRAFFICO E TRASPORTI, ASSETTO IDROGEOLOGICO	PROGETTO PROGRAMMAZIONE TERRITORIALE, URBANISTICA E PIANO DEL TRAFFICO	AREA TECNICA - URBANISTICA /EDILIZIA PRIVATA	AREA ECONOMICO-FINANZIARIA - GESTIONE ECON. PERSONALE	310,00	310,00	310,00
1.9.2.2	8821	MATERIALE DIVERSO UFFICIO CASA	-POLITICHE SOCIALI E POLITICHE GIOVANILI, PARTECIPAZIONE E RAPPORTI CON I CITTADINI, COOPERAZIONE DECENTRATA	POLITICHE SOCIALI, COOPERAZIONE DECENTRATA	AREA AMMINISTRATIVA IVA	AMMVA/ POLITICHE SOCIALI, POLITICHE GIOVANILI E COOP. DECENTRATA	450,00	450,00	450,00

Intervento	PEG	Descrizione	Programma	Progetto	Responsabile Servizio	Responsabile Spesa	Esercizio 2008	Esercizio 2009	Esercizio 2010
9.2.5	9084	VERSAMENTO A A.T.C. PER FONDO E.R.P. L. 457/78 E L.R. 46/95	-POLITICHE SOCIALI E POLITICHE GIOVANILI, PARTECIPAZIONE E RAPPORTI CON I CITTADINI, COOPERAZIONE DECENTRATA	POLITICHE SOCIALI, COOPERAZIONE DECENTRATA	AREA AMMVA/AMMVA/	AREA AMMVA/AMMVA/ POLITICHE SOCIALI, POLITICHE GIOVANILI E COOP.DECEN TRATA	4.500,00	4.500,00	4.500,00
9.3.2	7400	BENI DIVERSI SERVIZI DI PROTEZIONE CIVILE	-BILANCIO E TRIBUTI, PERSONALE, INVESTIMENTI, POLIZIA MUNICIPALE, LEGALE, RIFORME STATUTARIE, PROTEZIONE CIVILE	PROTEZION E CIVILE	AREA TECNICO MANUTENTIV A E LAVORI PUBBLICI	AREA TECNICO MANUTENTIV A E LAVORI PUBBLICI	2.250,00	2.250,00	2.250,00
9.3.3	7481	UTENZE CASERMA VV.F.	-BILANCIO E TRIBUTI, PERSONALE, INVESTIMENTI, POLIZIA MUNICIPALE, LEGALE, RIFORME STATUTARIE, PROTEZIONE CIVILE	PROTEZION E CIVILE	AREA TECNICO MANUTENTIV A E LAVORI PUBBLICI	AREA TECNICO MANUTENTIV A E LAVORI PUBBLICI	6.000,00	6.000,00	6.000,00
9.3.3	7482	ACCERTAMENTI SANITARI GRUPPO COMUNALE DI VOLONTARI DI PROTEZIONE CIVILE	-BILANCIO E TRIBUTI, PERSONALE, INVESTIMENTI, POLIZIA MUNICIPALE, LEGALE, RIFORME STATUTARIE, PROTEZIONE CIVILE	PROTEZION E CIVILE	AREA TECNICO MANUTENTIV A E LAVORI PUBBLICI	AREA AMMINISTRAT IVA	1.620,00	-	1.620,00
9.3.3	7484	SERVIZI DIVERSI CONNESSI A PROTEZIONE CIVILE	-BILANCIO E TRIBUTI, PERSONALE, INVESTIMENTI, POLIZIA MUNICIPALE, LEGALE, RIFORME STATUTARIE, PROTEZIONE CIVILE	PROTEZION E CIVILE	AREA TECNICO MANUTENTIV A E LAVORI PUBBLICI	AREA TECNICO MANUTENTIV A E LAVORI PUBBLICI	720,00	720,00	720,00
9.3.5	7500	CONTRIBUTI ATTIVITA' CORPO VOLONTARIO VV.FUOCO	-BILANCIO E TRIBUTI, PERSONALE, INVESTIMENTI, POLIZIA MUNICIPALE, LEGALE, RIFORME STATUTARIE, PROTEZIONE CIVILE	PROTEZION E CIVILE	AREA TECNICO MANUTENTIV A E LAVORI PUBBLICI	AREA AMMVA/AMMVA/ POLITICHE SOCIALI, POLITICHE GIOVANILI E COOP.DECEN TRATA	3.000,00	3.000,00	3.000,00



Intervento	PEG	Descrizione	Programma	Progetto	Responsabile Servizio	Responsabile Spesa	Esercizio 2008	Esercizio 2009	Esercizio 2010
1.9.3.8	7560	INTERVENTI SALVAGUARDIA PUBBLICA	-BILANCIO E TRIBUTI, PERSONALE, INVESTIMENTI, POLIZIA MUNICIPALE, LEGALE, RIFORME STATUTARIE, PROTEZIONE CIVILE	PROTEZIONE CIVILE E CIVILE LAVORI PUBBLICI (ACQUEDOTTO E FOGNATURE)	AREA AMMINISTRATIVA IVA	AREA AMMINISTRATIVA IVA	2.000,00	1.000,00	1.000,00
1.9.4.3	7967	ASSICURAZIONI PER ATTRAVERSAMENTI FOGNARI	-LAVORI PUBBLICI, ACQUEDOTTO, FOGNATURE, PICCOLA VIABILITA', ARREDO URBANO, PATRIMONIO	LAVORI PUBBLICI (ACQUEDOTTO E FOGNATURE)	AREA TECNICO MANUTENTIVA E LAVORI PUBBLICI	AREA TECNICO MANUTENTIVA AMMINISTRATIVA IVA	300,00	300,00	300,00
1.9.4.4	8080	CENSI E CANONI SERVIZIO FOGNARIO	-LAVORI PUBBLICI, ACQUEDOTTO, FOGNATURE, PICCOLA VIABILITA', ARREDO URBANO, PATRIMONIO	LAVORI PUBBLICI (ACQUEDOTTO E FOGNATURE)	AREA TECNICO MANUTENTIVA E LAVORI PUBBLICI	AREA TECNICO MANUTENTIVA E LAVORI PUBBLICI	4.000,00	4.000,00	4.000,00
1.9.4.4	8100	CENSI E CANONI SERVIZIO IDRICO	-LAVORI PUBBLICI, ACQUEDOTTO, FOGNATURE, PICCOLA VIABILITA', ARREDO URBANO, PATRIMONIO	LAVORI PUBBLICI (ACQUEDOTTO E FOGNATURE)	AREA TECNICO MANUTENTIVA E LAVORI PUBBLICI	AREA TECNICO MANUTENTIVA E LAVORI PUBBLICI	900,00	900,00	900,00
1.9.4.6	8160	INTERESSI PASSIVI MUTUI CASSA DD.PP.	-BILANCIO E TRIBUTI, PERSONALE, INVESTIMENTI, LEGALE, RIFORME STATUTARIE, PROTEZIONE CIVILE	INVESTIMENTI	AREA TECNICO MANUTENTIVA E LAVORI PUBBLICI	AREA ECONOMICO-FINANZIARIA	8.520,00	7.645,00	6.706,00
1.9.4.6	8140	INTERESSI PASSIVI MUTUI CASSA DD.PP.	INTERESSI PASSIVI LEGALE, RIFORME STATUTARIE, PROTEZIONE CIVILE	INVESTIMENTI	AREA TECNICO MANUTENTIVA E LAVORI PUBBLICI	AREA ECONOMICO-FINANZIARIA	35.740,00	34.060,00	32.275,00



Intervento	PEG	Descrizione	Programma	Progetto	Responsabile Servizio	Responsabile Spesa	Esercizio 2008	Esercizio 2009	Esercizio 2010
1.9.5.3	8221	RECUPERO, TRASPORTO E INCENERIMENTO ANIMALI	-POLITICHE AMBIENTALI, AREE VERDI, AGRICOLTURA, INDUSTRIA, SERVIZI DEMOGRAFICI E CIMITERIALI, GEMELLAGGI	POLITICHE AMBIENTALI E AREE VERDI	AREA TECNICO MANUTENTIV A E LAVORI PUBBLICI	AREA VIGILANZA	450,00	450,00	450,00
1.9.5.3	8241	SERVIZI RACCOLTA RIFIUTI FUORI APPALTO	-POLITICHE AMBIENTALI, AREE VERDI, AGRICOLTURA, INDUSTRIA, SERVIZI DEMOGRAFICI E CIMITERIALI, GEMELLAGGI	POLITICHE AMBIENTALI E AREE VERDI	AREA TECNICO MANUTENTIV A E LAVORI PUBBLICI	AREA TECNICO MANUTENTIV A E LAVORI PUBBLICI	130.350,00	130.350,00	130.350,00
1.9.5.3	8250	GESTIONE RACCOLTA E SMALTIMENTO RIFIUTI	-POLITICHE AMBIENTALI, AREE VERDI, AGRICOLTURA, INDUSTRIA, SERVIZI DEMOGRAFICI E CIMITERIALI, GEMELLAGGI	POLITICHE AMBIENTALI E AREE VERDI	AREA TECNICO MANUTENTIV A E LAVORI PUBBLICI	AREA TECNICO MANUTENTIV A E LAVORI PUBBLICI	1.860.000,00	1.860.000,00	1.860.000,00
1.9.5.3	8242	SERVIZI GESTIONALI DIVERSI RACCOLTA RIFIUTI	-POLITICHE AMBIENTALI, AREE VERDI, AGRICOLTURA, INDUSTRIA, SERVIZI DEMOGRAFICI E CIMITERIALI, GEMELLAGGI	POLITICHE AMBIENTALI E AREE VERDI	AREA TECNICO MANUTENTIV A E LAVORI PUBBLICI	AREA TECNICO MANUTENTIV A E LAVORI PUBBLICI	22.700,00	12.000,00	10.000,00
1.9.5.5	8251	QUOTA A CARICO FUNZIONAMENTO CONSORZIO AMBIENTE DORA SANGONE	-POLITICHE AMBIENTALI, AREE VERDI, AGRICOLTURA, INDUSTRIA, SERVIZI DEMOGRAFICI E CIMITERIALI, GEMELLAGGI	POLITICHE AMBIENTALI E AREE VERDI	AREA TECNICO MANUTENTIV A E LAVORI PUBBLICI	AREA TECNICO MANUTENTIV A E LAVORI PUBBLICI	24.350,00	24.350,00	24.350,00
1.9.5.5	8261	SERVIZIO CONSORTILE RACCOLTA E SMALTIMENTO RIFIUTI	-POLITICHE AMBIENTALI, AREE VERDI, AGRICOLTURA, INDUSTRIA, SERVIZI DEMOGRAFICI E CIMITERIALI, GEMELLAGGI	POLITICHE AMBIENTALI E AREE VERDI	AREA TECNICO MANUTENTIV A E LAVORI PUBBLICI	AREA TECNICO MANUTENTIV A E LAVORI PUBBLICI	-	-	-

Intervento	PEG	Descrizione	Programma	Progetto	Responsabile Servizio	Responsabile Spesa	Esercizio 2008	Esercizio 2009	Esercizio 2010
1.9.5.5	1822	AGEVOLAZIONI TARSU CONTRIBUTI PERSONALE RUOLO ADDETTO MANUTENZIONE AMBIENTE E ARREDO URBANO ASSEgni	-BILANCIO E TRIBUTI, PERSONALE, INVESTIMENTI, POLIZIA MUNICIPALE, LEGALE, RIFORME STATUTARIE, PROTEZIONE CIVILE	BILANCIO E TRIBUTI	AREA ECONOMICO-FINANZIARIA	AREA ECONOMICO-FINANZIARIA	50.000,00	50.000,00	50.000,00
1.9.6.1	8464	PERSONALE RUOLO ADDETTO MANUTENZIONE AMBIENTE E ARREDO URBANO	-POLITICHE AMBIENTALI, AREE VERDI, AGRICOLTURA, INDUSTRIA, SERVIZI DEMOGRAFICI E CIMITERIALI, GEMELLAGGI	POLITICHE AMBIENTALI E AREE VERDI	AREA TECNICO MANUTENTIV A E LAVORI PUBBLICI	AREA ECONOMICO-FINANZ.-GESTIONE ECON. PERSONALE	11.640,00	11.640,00	11.640,00
1.9.6.1	8463	PERSONALE RUOLO ADDETTO MANUTENZIONE AMBIENTE E ARREDO URBANO INDENNITA'	-POLITICHE AMBIENTALI, AREE VERDI, AGRICOLTURA, INDUSTRIA, SERVIZI DEMOGRAFICI E CIMITERIALI, GEMELLAGGI	POLITICHE AMBIENTALI E AREE VERDI	AREA TECNICO MANUTENTIV A E LAVORI PUBBLICI	AREA ECONOMICO-FINANZ.-GESTIONE ECON. PERSONALE	40.470,00	40.470,00	40.470,00
1.9.6.1	8462	MISSIONE E RIMBORSO SPESE PERSONALE ADDETTO MANUTENZIONE AMBIENTE E ARREDO URBANO	-POLITICHE AMBIENTALI, AREE VERDI, AGRICOLTURA, INDUSTRIA, SERVIZI DEMOGRAFICI E CIMITERIALI, GEMELLAGGI	POLITICHE AMBIENTALI E AREE VERDI	AREA TECNICO MANUTENTIV A E LAVORI PUBBLICI	AREA ECONOMICO-FINANZ.-GESTIONE ECON. PERSONALE	-	-	-
1.9.6.2	8381	ACQUISTI DIVERSI MIGLIORAMENTO EFFICIENZA ENERGETICA	-POLITICHE AMBIENTALI, AREE VERDI, AGRICOLTURA, INDUSTRIA, SERVIZI DEMOGRAFICI E CIMITERIALI, GEMELLAGGI	POLITICHE AMBIENTALI E AREE VERDI	AREA TECNICO MANUTENTIV A E LAVORI PUBBLICI	AREA ECONOMICO-FINANZ.-GESTIONE ECON. PERSONALE	-	-	-
1.9.6.2	8403	ACQUISTO MATERIALE VARIO PROGETTO TUTELA COLLINA MORENICA E AREE CONTIGUE	-POLITICHE AMBIENTALI, AREE VERDI, AGRICOLTURA, INDUSTRIA, SERVIZI DEMOGRAFICI E CIMITERIALI, GEMELLAGGI	POLITICHE AMBIENTALI E AREE VERDI	AREA TECNICO MANUTENTIV A E LAVORI PUBBLICI	AREA ECONOMICO-FINANZ.-GESTIONE ECON. PERSONALE	1.800,00	1.800,00	1.800,00

Intervento	PEG	Descrizione	Programma	Progetto	Responsabile Servizio	Responsabile Spesa	Esercizio 2008	Esercizio 2009	Esercizio 2010
1.9.6.2	8404	CARBURANTE E VARIE AUTOMEZZI E ATTR. ARREDO URBANO	-POLITICHE AMBIENTALI, AREE VERDI, AGRICOLTURA, INDUSTRIA, SERVIZI DEMOGRAFICI E CIMITERIALI, GEMELLAGGI	POLITICHE AMBIENTALI E AREE VERDI	AREA TECNICO MANUTENTIV A E LAVORI PUBBLICI	AREA TECNICO MANUTENTIV A E LAVORI PUBBLICI	2.000,00	2.000,00	2.000,00
1.9.6.2	8405	ACQUISTO VESTIARIO PER OPERAI	-POLITICHE AMBIENTALI, AREE VERDI, AGRICOLTURA, INDUSTRIA, SERVIZI DEMOGRAFICI E CIMITERIALI, GEMELLAGGI	POLITICHE AMBIENTALI E AREE VERDI	AREA TECNICO MANUTENTIV A E LAVORI PUBBLICI	AREA TECNICO MANUTENTIV A E LAVORI PUBBLICI	700,00	700,00	700,00
1.9.6.2	8380	BENI DIVERSI GESTIONE ARREDO URBANO E TUTELA AMBIENTE	-POLITICHE AMBIENTALI, AREE VERDI, AGRICOLTURA, INDUSTRIA, SERVIZI DEMOGRAFICI E CIMITERIALI, GEMELLAGGI	POLITICHE AMBIENTALI E AREE VERDI	AREA TECNICO MANUTENTIV A E LAVORI PUBBLICI	AREA TECNICO MANUTENTIV A E LAVORI PUBBLICI	50.000,00	50.000,00	50.000,00
1.9.6.3	8461	MANUTENZIONE CORSI D'ACQUA MINORI	-POLITICHE AMBIENTALI, AREE VERDI, AGRICOLTURA, INDUSTRIA, SERVIZI DEMOGRAFICI E CIMITERIALI, GEMELLAGGI	POLITICHE AMBIENTALI E AREE VERDI	AREA TECNICO MANUTENTIV A E LAVORI PUBBLICI	AREA TECNICO MANUTENTIV A E LAVORI PUBBLICI	2.700,00	2.700,00	2.700,00
1.9.6.3	7565	CERTIFICAZIONI AMBIENTALI	-POLITICHE AMBIENTALI, AREE VERDI, AGRICOLTURA, INDUSTRIA, SERVIZI DEMOGRAFICI E CIMITERIALI, GEMELLAGGI	POLITICHE AMBIENTALI E AREE VERDI	AREA TECNICO MANUTENTIV A E LAVORI PUBBLICI	AREA TECNICO MANUTENTIV A E LAVORI PUBBLICI	11.500,00	16.000,00	16.000,00
1.9.6.3	8466	ASSICURAZIONI R.C. E VARIE SERVIZI AMBIENTE E ARREDO URBANO	-POLITICHE AMBIENTALI, AREE VERDI, AGRICOLTURA, INDUSTRIA, SERVIZI DEMOGRAFICI E CIMITERIALI, GEMELLAGGI	POLITICHE AMBIENTALI E AREE VERDI	AREA TECNICO MANUTENTIV A E LAVORI PUBBLICI	AREA AMMINISTRAT IVA	1.300,00	1.300,00	1.300,00



Intervento	PEG	Descrizione	Programma	Progetto	Responsabile Servizio	Responsabile Spesa	Esercizio 2008	Esercizio 2009	Esercizio 2010
1.9.6.3	8470	MANUTENZIONE AUTOMEZZI SERVIZI AMBIENTALI	-POLITICHE AMBIENTALI, AREE VERDI, AGRICOLTURA, INDUSTRIA, SERVIZI DEMOGRAFICI E CIMITERIALI, GEMELLAGGI	POLITICHE AMBIENTALI E AREE VERDI	AREA TECNICO MANUTENTIV A E LAVORI PUBBLICI	AREA TECNICO MANUTENTIV A E LAVORI PUBBLICI	950,00	950,00	950,00
1.9.6.3	8465	PRESTAZIONI PER TUTELA DELLA COLLINA MORENICA E DELLE AREE CONTIGUE	-POLITICHE AMBIENTALI, AREE VERDI, AGRICOLTURA, INDUSTRIA, SERVIZI DEMOGRAFICI E CIMITERIALI, GEMELLAGGI	POLITICHE AMBIENTALI E AREE VERDI	AREA TECNICO MANUTENTIV A E LAVORI PUBBLICI	AREA TECNICO MANUTENTIV A E LAVORI PUBBLICI	300,00	300,00	300,00
1.9.6.3	7561	INIZIATIVE DI NATURA AMBIENTALE E CAMPAGNE DI SENSIBILIZZAZIONE	-POLITICHE AMBIENTALI, AREE VERDI, AGRICOLTURA, INDUSTRIA, SERVIZI DEMOGRAFICI E CIMITERIALI, GEMELLAGGI	POLITICHE AMBIENTALI E AREE VERDI	AREA TECNICO MANUTENTIV A E LAVORI PUBBLICI	AREA TECNICO MANUTENTIV A E LAVORI PUBBLICI	9.000,00	9.000,00	9.000,00
1.9.6.3	8482	SICUREZZA E CONTROLLO AMBIENTALE DEL TERRITORIO	-POLITICHE AMBIENTALI, AREE VERDI, AGRICOLTURA, INDUSTRIA, SERVIZI DEMOGRAFICI E CIMITERIALI, GEMELLAGGI	POLITICHE AMBIENTALI E AREE VERDI	AREA VIGILANZA	AREA VIGILANZA	2.000,00	2.000,00	2.000,00
1.9.6.3	8459	RIMBORSO SPESE MISSIONI PERSONALE ADDETTO SERVIZIO AMBIENTE	-POLITICHE AMBIENTALI, AREE VERDI, AGRICOLTURA, INDUSTRIA, SERVIZI DEMOGRAFICI E CIMITERIALI, GEMELLAGGI	POLITICHE AMBIENTALI E AREE VERDI	AREA TECNICO MANUTENTIV A E LAVORI PUBBLICI	AREA TECNICO MANUTENTIV A E LAVORI PUBBLICI	20,00	20,00	20,00
1.9.6.3	8481	DISINFESTAZIONE/D ERATIZZAZIONE/BO NIFICHE SANITARIE	-POLITICHE AMBIENTALI, AREE VERDI, AGRICOLTURA, INDUSTRIA, SERVIZI DEMOGRAFICI E CIMITERIALI, GEMELLAGGI	POLITICHE AMBIENTALI E AREE VERDI	AREA TECNICO MANUTENTIV A E LAVORI PUBBLICI	AREA TECNICO MANUTENTIV A E LAVORI PUBBLICI	25.000,00	40.000,00	40.000,00

Intervento	PEG	Descrizione	Programma	Progetto	Responsabile Servizio	Responsabile Spesa	Esercizio 2008	Esercizio 2009	Esercizio 2010
1.9.6.3	8460	MANUTENZIONE VERDE E ARREDO URBANO (COMPRESSE ATTREZZATURE)	-POLITICHE AMBIENTALI, AREE VERDI, AGRICOLTURA, INDUSTRIA, SERVIZI DEMOGRAFICI E CIMITERIALI, GEMELLAGGI	POLITICHE AMBIENTALI E AREE VERDI	AREA TECNICO MANUTENTIV A E LAVORI PUBBLICI	AREA TECNICO MANUTENTIV A E LAVORI PUBBLICI	58.000,00	53.000,00	53.000,00
1.9.6.5	8468	QUOTA FONDO CONSORTILE BEALERA RIVOLI	-POLITICHE AMBIENTALI, AREE VERDI, AGRICOLTURA, INDUSTRIA, SERVIZI DEMOGRAFICI E CIMITERIALI, GEMELLAGGI	POLITICHE AMBIENTALI E AREE VERDI	AREA TECNICO MANUTENTIV A E LAVORI PUBBLICI	AREA TECNICO MANUTENTIV A E LAVORI PUBBLICI	400,00	400,00	400,00
1.9.6.5	7562	ADESIONE A INIZIATIVE ENTE PARCO IN CAMPO AMBIENTALE	-POLITICHE AMBIENTALI, AREE VERDI, AGRICOLTURA, INDUSTRIA, SERVIZI DEMOGRAFICI E CIMITERIALI, GEMELLAGGI	POLITICHE AMBIENTALI E AREE VERDI	AREA TECNICO MANUTENTIV A E LAVORI PUBBLICI	AREA TECNICO MANUTENTIV A E LAVORI PUBBLICI	1.200,00	-	-
1.9.6.5	7564	ADESIONE AD INIZIATIVE DI ALTRI COMUNI IN CAMPO AMBIENTALE	-POLITICHE AMBIENTALI, AREE VERDI, AGRICOLTURA, INDUSTRIA, SERVIZI DEMOGRAFICI E CIMITERIALI, GEMELLAGGI	POLITICHE AMBIENTALI E AREE VERDI	AREA TECNICO MANUTENTIV A E LAVORI PUBBLICI	AREA TECNICO MANUTENTIV A E LAVORI PUBBLICI	3.200,00	3.200,00	3.200,00
1.9.6.5	7563	ADESIONE A INIZIATIVE VARIE IN CAMPO AMBIENTALE	-POLITICHE AMBIENTALI, AREE VERDI, AGRICOLTURA, INDUSTRIA, SERVIZI DEMOGRAFICI E CIMITERIALI, GEMELLAGGI	POLITICHE AMBIENTALI E AREE VERDI	AREA TECNICO MANUTENTIV A E LAVORI PUBBLICI	AREA TECNICO MANUTENTIV A E LAVORI PUBBLICI	3.800,00	5.000,00	5.000,00
1.9.6.5	8548	CONTRIBUTO CENTRO ITTICO	-POLITICHE AMBIENTALI, AREE VERDI, AGRICOLTURA, INDUSTRIA, SERVIZI DEMOGRAFICI E CIMITERIALI, GEMELLAGGI	POLITICHE AMBIENTALI E AREE VERDI	AREA TECNICO MANUTENTIV A E LAVORI PUBBLICI	AREA TECNICO MANUTENTIV A E LAVORI PUBBLICI	-	-	-



Intervento	PEG	Descrizione	Programma	Progetto	Responsabile Servizio	Responsabile Spesa	Esercizio 2008	Esercizio 2009	Esercizio 2010
1.9.6.5	8472	CONTRIBUTO STRAORDINARIO A COMUNITA' MONTANA PER SPESE DI CONSULENZA TECNICA E LEGALE PER TEMATICHE TERRITORIALI SOVRACOMUNALI	-POLITICHE AMBIENTALI, AREE VERDI, AGRICOLTURA, INDUSTRIA, SERVIZI DEMOGRAFICI E CIMITERIALI, GEMELLAGGI	POLITICHE AMBIENTALI E AREE VERDI	AREA AMMINISTRATIVA IVA	AREA AMMINISTRATIVA IVA	-	-	-
1.9.6.5	8549	CONTRIBUTO A.I.B. S.AMBROGIO RETE PER L'EDUCAZIONE AMBIENTALE FRA LAGHI E COLLINE (INFEA) - QUOTA COMUNE RIVOLI	-LAVORI PUBBLICI, ACQUEDOTTO, FOGNATURE, PICCOLA VIABILITA', ARREDO URBANO, PATRIMONIO	LAVORI PUBBLICI (ACQUEDOTTO E FOGNATURE)	AREA TECNICO MANUTENTIVA E LAVORI PUBBLICI	AREA TECNICO MANUTENTIVA E LAVORI PUBBLICI	2.700,00	2.700,00	2.700,00
1.9.6.5	5385	L'EDUCAZIONE AMBIENTALE FRA LAGHI E COLLINE (INFEA) - QUOTA COMUNE RIVOLI	-POLITICHE AMBIENTALI, AREE VERDI, AGRICOLTURA, INDUSTRIA, SERVIZI DEMOGRAFICI E CIMITERIALI, GEMELLAGGI	POLITICHE AMBIENTALI E AREE VERDI	AREA TECNICO MANUTENTIVA E LAVORI PUBBLICI	AREA AMMINISTRATIVA IVA	-	-	-
1.9.6.5	8550	QUOTA PARTE SPESA ALBERI NEONATI L. 113/92 RETE PER L'EDUCAZIONE AMBIENTALE FRA LAGHI E COLLINE (INFEA) - QUOTA ENTE PARCO	-POLITICHE AMBIENTALI, AREE VERDI, AGRICOLTURA, INDUSTRIA, SERVIZI DEMOGRAFICI E CIMITERIALI, GEMELLAGGI	SERVIZI DEMOGRAFICI E CIMITERIALI	AREA AMMINISTRATIVA IVA	AREA TECNICO MANUTENTIVA E LAVORI PUBBLICI	1.050,00	1.050,00	1.050,00
1.9.6.5	5381	L'EDUCAZIONE AMBIENTALE FRA LAGHI E COLLINE (INFEA) - QUOTA ENTE PARCO	-POLITICHE AMBIENTALI, AREE VERDI, AGRICOLTURA, INDUSTRIA, SERVIZI DEMOGRAFICI E CIMITERIALI, GEMELLAGGI	POLITICHE AMBIENTALI E AREE VERDI	AREA TECNICO MANUTENTIVA E LAVORI PUBBLICI	AREA AMMINISTRATIVA IVA	3.500,00	4.500,00	3.500,00
1.9.6.5	8471	QUOTA COLLINA MORENICA	-POLITICHE AMBIENTALI, AREE VERDI, AGRICOLTURA, INDUSTRIA, SERVIZI DEMOGRAFICI E CIMITERIALI, GEMELLAGGI	POLITICHE AMBIENTALI E AREE VERDI	AREA TECNICO MANUTENTIVA E LAVORI PUBBLICI	AREA TECNICO MANUTENTIVA E LAVORI PUBBLICI	500,00	500,00	500,00



Intervento	PEG	Descrizione	Programma	Progetto	Responsabile Servizio	Responsabile Spesa	Esercizio 2008	Esercizio 2009	Esercizio 2010
1.9.6.5	8540	LOTTA ZANZARE	-POLITICHE AMBIENTALI, AREE VERDI, AGRICOLTURA, INDUSTRIA, SERVIZI DEMOGRAFICI E CIMITERIALI, GEMELLAGGI	POLITICHE AMBIENTALI E AREE VERDI	AREA TECNICO MANUTENTIVA E LAVORI PUBBLICI	AREA AMMINISTRATIVA IVA	29.000,00	30.000,00	30.000,00
1.9.6.6	8580	INTERESSI PASSIVI MUTUI CASSA I.R.A.P. SU EMOLUMENTI PERSONALE DIPENDENTE ADDETTO MANUTENZIONE AMBIENTE E ARREDO URBANO	-BILANCIO E TRIBUTI, PERSONALE, INVESTIMENTI, POLIZIA MUNICIPALE, LEGALE, RIFORME STATUTARIE, PROTEZIONE CIVILE	INVESTIMENTI	AREA TECNICO MANUTENTIVA E LAVORI PUBBLICI	AREA ECONOMICO-FINANZIARIA	50,00	42,00	37,00
1.9.6.7	8585	ARREDO URBANO	-POLITICHE AMBIENTALI, AREE VERDI, AGRICOLTURA, INDUSTRIA, SERVIZI DEMOGRAFICI E CIMITERIALI, GEMELLAGGI	POLITICHE AMBIENTALI E AREE VERDI	AREA TECNICO MANUTENTIVA E LAVORI PUBBLICI	AREA ECONOMICO-FINANZIARIA - GESTIONE ECON. PERSONALE	3.380,00	3.380,00	3.380,00
1.9.6.7	8406	IMPOSTE E TASSE AUTOMEZZI ARREDO URBANO	-POLITICHE AMBIENTALI, AREE VERDI, AGRICOLTURA, INDUSTRIA, SERVIZI DEMOGRAFICI E CIMITERIALI, GEMELLAGGI	POLITICHE AMBIENTALI E AREE VERDI	AREA TECNICO MANUTENTIVA E LAVORI PUBBLICI	AREA TECNICO MANUTENTIVA E LAVORI PUBBLICI	130,00	130,00	130,00
1.10.1	8623	SERVIZIO MENSA ASILO NIDO	-POLITICHE SOCIALI E POLITICHE GIOVANILI, PARTECIPAZIONE E RAPPORTI CON I CITTADINI, COOPERAZIONE DECENTRATA	POLITICHE SOCIALI, COOPERAZIONE DECENTRATA	AREA AMMINISTRATIVA IVA	AREA AMMVA/ POLITICHE SOCIALI, POLITICHE GIOVANILI E COOP. DECENTRATA	37.000,00	45.000,00	45.000,00

Intervento	PEG	Descrizione	Programma	Progetto	Responsabile Servizio	Responsabile Spesa	Esercizio 2008	Esercizio 2009	Esercizio 2010
1.10.1.	8622	SERVIZI E UTENZE A CARICO PER NUOVO ASILO NIDO	-POLITICHE SOCIALI E POLITICHE GIOVANILI, PARTECIPAZIONE E RAPPORTI CON I CITTADINI, COOPERAZIONE DECENTRATA	POLITICHE SOCIALI, COOPERAZIONE DECENTRATA	AREA AMMINISTRATIVA	AREA AMMVA/ POLITICHE SOCIALI, POLITICHE GIOVANILI E COOP. DECEN TRATA	10.000,00	5.000,00	5.000,00
1.10.1.	8620	QUOTA MANTENIMENTO INFANTI	-POLITICHE SOCIALI E POLITICHE GIOVANILI, PARTECIPAZIONE E RAPPORTI CON I CITTADINI, COOPERAZIONE DECENTRATA	POLITICHE SOCIALI, COOPERAZIONE DECENTRATA	AREA AMMINISTRATIVA	AREA AMMVA/ POLITICHE SOCIALI, POLITICHE GIOVANILI E COOP. DECEN TRATA	4.865,00	-	-
1.10.1.	5063	RIVERSAMENTO CONTRIBUTO REGIONALE L. 62/95 ART. 3 A SOSTEGNO ASILO NIDO	-POLITICHE SOCIALI E POLITICHE GIOVANILI, PARTECIPAZIONE E RAPPORTI CON I CITTADINI, COOPERAZIONE DECENTRATA	POLITICHE SOCIALI, COOPERAZIONE DECENTRATA	AREA AMMINISTRATIVA	AREA AMMVA/ POLITICHE SOCIALI, POLITICHE GIOVANILI E COOP. DECEN TRATA	-	-	-
1.10.1.	8621	CONTRIBUTI COMUNITA' MONTANA PER GESTIONE ASILO NIDO	-POLITICHE SOCIALI E POLITICHE GIOVANILI, PARTECIPAZIONE E RAPPORTI CON I CITTADINI, COOPERAZIONE DECENTRATA	POLITICHE SOCIALI, COOPERAZIONE DECENTRATA	AREA AMMINISTRATIVA	AREA AMMVA/ POLITICHE SOCIALI, POLITICHE GIOVANILI E COOP. DECEN TRATA	34.900,00	34.900,00	34.900,00
1.10.1.	5064	RIVERSAMENTO CONTRIBUTO REGIONALE L. 62/95 ART. 3 A SOSTEGNO ASILO NIDO - A FAMIGLIE	-POLITICHE SOCIALI E POLITICHE GIOVANILI, PARTECIPAZIONE E RAPPORTI CON I CITTADINI, COOPERAZIONE DECENTRATA	POLITICHE SOCIALI, COOPERAZIONE DECENTRATA	AREA AMMINISTRATIVA	AREA AMMVA/ POLITICHE SOCIALI, POLITICHE GIOVANILI E COOP. DECEN TRATA	-	-	-

Intervento	PEG	Descrizione	Programma	Progetto	Responsabile Servizio	Responsabile Spesa	Esercizio 2008	Esercizio 2009	Esercizio 2010
1.10.2.	8785	MATERIALE DIVERSO ATTIVITA' DI PREVENZIONE E RIABILITAZIONE	-POLITICHE SOCIALI E POLITICHE GIOVANILI, PARTECIPAZIONE E RAPPORTI CON I CITTADINI, COOPERAZIONE DECENTRATA	POLITICHE SOCIALI, COOPERAZIONE DECENTRATA	AREA AMMINISTRATIVA	AREA AMMVA/ POLITICHE SOCIALI, POLITICHE GIOVANILI E COOP. DECENTRATA	900,00	900,00	900,00
1.10.4.	8680	CONTRIBUTI PERSONALE RUOLO ADDETTO SERVIZI SOCIO- ASSISTENZIALI E SPORT	-POLITICHE SOCIALI E POLITICHE GIOVANILI, PARTECIPAZIONE E RAPPORTI CON I CITTADINI, COOPERAZIONE DECENTRATA	POLITICHE SOCIALI, COOPERAZIONE DECENTRATA	AREA AMMINISTRATIVA	AREA ECONOMICO-FINANZ. - GESTIONE ECON. PERSONALE	4.300,00	4.300,00	4.300,00
1.10.4.	8640	ASSEGNI PERSONALE RUOLO SERVIZI SOCIO- ASSISTENZIALI E SPORT	-POLITICHE SOCIALI E POLITICHE GIOVANILI, PARTECIPAZIONE E RAPPORTI CON I CITTADINI, COOPERAZIONE DECENTRATA	POLITICHE SOCIALI, COOPERAZIONE DECENTRATA	AREA AMMINISTRATIVA	AREA ECONOMICO-FINANZ. - GESTIONE ECON. PERSONALE	17.750,00	17.750,00	17.750,00
1.10.4.	8760	MATERIALE E ATTREZZATURE INFORMAGGIOVANI	-POLITICHE SOCIALI E POLITICHE GIOVANILI, PARTECIPAZIONE E RAPPORTI CON I CITTADINI, COOPERAZIONE DECENTRATA	POLITICHE GIOVANILI	AREA AMMINISTRATIVA	AREA AMMVA/ POLITICHE SOCIALI, POLITICHE GIOVANILI E COOP. DECENTRATA	1.800,00	1.800,00	1.800,00
1.10.4.	8761	MATERIALE VARIO ATTIVITA' GIOVANILI	-POLITICHE SOCIALI E POLITICHE GIOVANILI, PARTECIPAZIONE E RAPPORTI CON I CITTADINI, COOPERAZIONE DECENTRATA	POLITICHE GIOVANILI	AREA AMMINISTRATIVA	AREA AMMVA/ POLITICHE SOCIALI, POLITICHE GIOVANILI E COOP. DECENTRATA	2.000,00	2.000,00	2.000,00



Intervento	PEG	Descrizione	Programma	Progetto	Responsabile Servizio	Responsabile Spesa	Esercizio 2008	Esercizio 2009	Esercizio 2010
1.10.4.	8941	MATERIALE VARIO PROGETTO ANZIANI	-POLITICHE SOCIALI E POLITICHE GIOVANILI, PARTECIPAZIONE E RAPPORTI CON I CITTADINI, COOPERAZIONE DECENTRATA	POLITICHE SOCIALI, COOPERAZIONE DECENTRATA	AREA AMMINISTRATIVA	AREA AMMVA/ POLITICHE SOCIALI, POLITICHE GIOVANILI E COOP.DECENTRATA	900,00	900,00	900,00
1.10.4.	8780	MATERIALE VARIO PER ATTIVITA' SOCIO- ASSISTENZIALI	-POLITICHE SOCIALI E POLITICHE GIOVANILI, PARTECIPAZIONE E RAPPORTI CON I CITTADINI, COOPERAZIONE DECENTRATA	POLITICHE SOCIALI, COOPERAZIONE DECENTRATA	AREA AMMINISTRATIVA	AREA AMMVA/ POLITICHE SOCIALI, POLITICHE GIOVANILI E COOP.DECENTRATA	3.000,00	2.000,00	2.000,00
1.10.4.	8781	PROGETTO IMPIEGO DETENUTI IN SEMILIBERTA' AI SENSI L.R. 45/95 - FORNITURE	-POLITICHE SOCIALI E POLITICHE GIOVANILI, PARTECIPAZIONE E RAPPORTI CON I CITTADINI, COOPERAZIONE DECENTRATA	POLITICHE SOCIALI, COOPERAZIONE DECENTRATA	AREA AMMINISTRATIVA	AREA AMMVA/ POLITICHE SOCIALI, POLITICHE GIOVANILI E COOP.DECENTRATA	-	-	-
1.10.4.	8962	PULIZIA UFFICI INFORMAGIOVANI	-POLITICHE SOCIALI E POLITICHE GIOVANILI, PARTECIPAZIONE E RAPPORTI CON I CITTADINI, COOPERAZIONE DECENTRATA	POLITICHE GIOVANILI	AREA AMMINISTRATIVA	AREA AMMVA/ POLITICHE SOCIALI, POLITICHE GIOVANILI E COOP.DECENTRATA	1.650,00	1.650,00	1.650,00
1.10.4.	8950	ORGANIZZAZIONE FESTA DELLA SOLIDARIETA'	-POLITICHE SOCIALI E POLITICHE GIOVANILI, PARTECIPAZIONE E RAPPORTI CON I CITTADINI, COOPERAZIONE DECENTRATA	POLITICHE SOCIALI, COOPERAZIONE DECENTRATA	AREA AMMINISTRATIVA	AREA AMMVA/ POLITICHE SOCIALI, POLITICHE GIOVANILI E COOP.DECENTRATA	5.000,00	5.000,00	5.000,00

Intervento	PEG	Descrizione	Programma	Progetto	Responsabile Servizio	Responsabile Spesa	Esercizio 2008	Esercizio 2009	Esercizio 2010
1.10.4.	8963	PULIZIA LOCALI CENTRO INCONTRO ANZIANI PRESSO "LA FABRICA"	-POLITICHE SOCIALI E POLITICHE GIOVANILI, PARTECIPAZIONE E RAPPORTI CON I CITTADINI, COOPERAZIONE DECENTRATA	POLITICHE SOCIALI, COOPERAZIONE DECENTRATA	AREA AMMINISTRATIVA	AREA AMMINISTRATIVA	2.500,00	2.500,00	2.500,00
1.10.4.	8972	GESTIONE PROGETTO SPORTELLO GENITORI	-POLITICHE SOCIALI E POLITICHE GIOVANILI, PARTECIPAZIONE E RAPPORTI CON I CITTADINI, COOPERAZIONE DECENTRATA	POLITICHE GIOVANILI	AREA AMMINISTRATIVA	AREA AMMVA/ POLITICHE SOCIALI, POLITICHE GIOVANILI E COOP. DECENTRATA	5.040,00	5.040,00	5.040,00
1.10.4.	8599	RIMBORSO SPESE MISSIONI PERSONALE SERVIZI ASSISTENZIALI	-POLITICHE SOCIALI E POLITICHE GIOVANILI, PARTECIPAZIONE E RAPPORTI CON I CITTADINI, COOPERAZIONE DECENTRATA	POLITICHE SOCIALI, COOPERAZIONE DECENTRATA	AREA AMMINISTRATIVA	AREA AMMVA/ POLITICHE SOCIALI, POLITICHE GIOVANILI E COOP. DECENTRATA	18,00	18,00	18,00
1.10.4.	8741	PROGETTO IMPIEGO DETENUTI IN SEMILIBERTA' AI SENSI L.R. 45/95 - SERVIZI	-POLITICHE SOCIALI E POLITICHE GIOVANILI, PARTECIPAZIONE E RAPPORTI CON I CITTADINI, COOPERAZIONE DECENTRATA	POLITICHE SOCIALI, COOPERAZIONE DECENTRATA	AREA AMMINISTRATIVA	AREA AMMVA/ POLITICHE SOCIALI, POLITICHE GIOVANILI E COOP. DECENTRATA	-	-	-
1.10.4.	8945	INIZIATIVE VARIE A FAVORE CITTADINI ANZIANI	-POLITICHE SOCIALI E POLITICHE GIOVANILI, PARTECIPAZIONE E RAPPORTI CON I CITTADINI, COOPERAZIONE DECENTRATA	POLITICHE SOCIALI, COOPERAZIONE DECENTRATA	AREA AMMINISTRATIVA	AREA AMMVA/ POLITICHE SOCIALI, POLITICHE GIOVANILI E COOP. DECENTRATA	900,00	900,00	900,00

Intervento	PEG	Descrizione	Programma	Progetto	Responsabile Servizio	Responsabile Spesa	Esercizio 2008	Esercizio 2009	Esercizio 2010
1.10.4.	6321	CARTA GIOVANI	-POLITICHE SOCIALI E POLITICHE GIOVANILI, PARTECIPAZIONE E RAPPORTI CON I CITTADINI, COOPERAZIONE DECENTRATA	POLITICHE GIOVANILI POLITICHE EDUCATIVE E SCOLASTICHE	AREA AMMINISTRATIVA IVA	AREA AMMVA/ POLITICHE SOCIALI, POLITICHE GIOVANILI E COOP.DECENTRATA	3.000,00	3.000,00	3.000,00
1.10.4.	8600	SERVIZI DIVERSI PER PERSONE DISAGIATE	-POLITICHE SPORTIVE, EDUCATIVE E SCOLASTICHE, BENI ARCHEOLOGICI	POLITICHE EDUCATIVE E SCOLASTICHE	AREA AMMINISTRATIVA IVA	AREA AMMVA/ ISTRUZIONE-SPORT	-	-	-
1.10.4.	8960	INIZIATIVE VARIE NEL CAMPO GIOVANILE	-POLITICHE SOCIALI E POLITICHE GIOVANILI, PARTECIPAZIONE E RAPPORTI CON I CITTADINI, COOPERAZIONE DECENTRATA	POLITICHE GIOVANILI	AREA AMMINISTRATIVA IVA	AREA AMMVA/ POLITICHE SOCIALI, POLITICHE GIOVANILI E COOP.DECENTRATA	13.000,00	13.000,00	13.000,00
1.10.4.	8740	INCARICHI DIVERSI PER SERVIZI SOCIALI	-POLITICHE SOCIALI E POLITICHE GIOVANILI, PARTECIPAZIONE E RAPPORTI CON I CITTADINI, COOPERAZIONE DECENTRATA	POLITICHE SOCIALI, COOPERAZIONE DECENTRATA	AREA AMMINISTRATIVA IVA	AREA AMMVA/ POLITICHE SOCIALI, POLITICHE GIOVANILI E COOP.DECENTRATA	1.350,00	1.350,00	1.350,00
1.10.4.	8880	UTENZE ACQUA, ENEL E GAS SERVIZI. SOCIO-ASSISTENZIALI	-POLITICHE SOCIALI E POLITICHE GIOVANILI, PARTECIPAZIONE E RAPPORTI CON I CITTADINI, COOPERAZIONE DECENTRATA	POLITICHE SOCIALI, COOPERAZIONE DECENTRATA	AREA AMMINISTRATIVA IVA	AREA AMMVA/ POLITICHE SOCIALI, POLITICHE GIOVANILI E COOP.DECENTRATA	22.500,00	29.000,00	42.000,00



Intervento	PEG	Descrizione	Programma	Progetto	Responsabile Servizio	Responsabile Spesa	Esercizio 2008	Esercizio 2009	Esercizio 2010
1.10.4.	8961	TELEFONI INFORMAGIOVANI	-POLITICHE SOCIALI E POLITICHE GIOVANILI, PARTECIPAZIONE E RAPPORTI CON I CITTADINI, COOPERAZIONE DECENTRATA	POLITICHE GIOVANILI	AREA AMMINISTRAT IVA	AREA AMMVA/ POLITICHE SOCIALI, POLITICHE GIOVANILI E COOP.DECEN TRATA	1.400,00	1.400,00	1.400,00
1.10.4.	8977	PULIZIA UFFICI ASSISTENTE SOCIALI	-POLITICHE SOCIALI E POLITICHE GIOVANILI, PARTECIPAZIONE E RAPPORTI CON I CITTADINI, COOPERAZIONE DECENTRATA	POLITICHE SOCIALI, COOPERAZI ONE DECENTRAT A	AREA AMMINISTRAT IVA	AREA AMMVA/ POLITICHE SOCIALI, POLITICHE GIOVANILI E COOP.DECEN TRATA	-	-	-
1.10.4.	8968	INIZIATIVE IN CAMPO SOCIALE	-POLITICHE SOCIALI E POLITICHE GIOVANILI, PARTECIPAZIONE E RAPPORTI CON I CITTADINI, COOPERAZIONE DECENTRATA	POLITICHE SOCIALI, COOPERAZI ONE DECENTRAT A	AREA AMMINISTRAT IVA	AREA AMMVA/ POLITICHE SOCIALI, POLITICHE GIOVANILI E COOP.DECEN TRATA	24.200,00	24.200,00	24.200,00
1.10.4.	8940	SOGGIORNO MARINO E TERMAL ANZIANI	-POLITICHE SOCIALI E POLITICHE GIOVANILI, PARTECIPAZIONE E RAPPORTI CON I CITTADINI, COOPERAZIONE DECENTRATA	POLITICHE SOCIALI, COOPERAZI ONE DECENTRAT A	AREA AMMINISTRAT IVA	AREA AMMVA/ POLITICHE SOCIALI, POLITICHE GIOVANILI E COOP.DECEN TRATA	7.000,00	7.000,00	7.000,00
1.10.4.	8920	ASSISTENZA FARMACEUTICA E SANITARIA A INDIGENTI	-POLITICHE SOCIALI E POLITICHE GIOVANILI, PARTECIPAZIONE E RAPPORTI CON I CITTADINI, COOPERAZIONE DECENTRATA	POLITICHE SOCIALI, COOPERAZI ONE DECENTRAT A	AREA AMMINISTRAT IVA	AREA AMMVA/ POLITICHE SOCIALI, POLITICHE GIOVANILI E COOP.DECEN TRATA	3.450,00	2.500,00	2.500,00

Intervento	PEG	Descrizione	Programma	Progetto	Responsabile Servizio	Responsabile Spesa	Esercizio 2008	Esercizio 2009	Esercizio 2010
1.10.4.	8980	FITTI PASSIVI LOCALI ATTIVITA' SOCIO-ASSISTENZIALI	-POLITICHE SOCIALI E POLITICHE GIOVANILI, PARTECIPAZIONE E RAPPORTI CON I CITTADINI, COOPERAZIONE DECENTRATA	POLITICHE SOCIALI, COOPERAZIONE DECENTRATA	AREA AMMINISTRATIVA IVA	AREA AMMINISTRATIVA IVA	4.136,00	4.136,00	4.136,00
1.10.4.	8981	AFFITTO LOCALI DA DESTINARE A SERVIZI CONISA	-POLITICHE SOCIALI E POLITICHE GIOVANILI, PARTECIPAZIONE E RAPPORTI CON I CITTADINI, COOPERAZIONE DECENTRATA	POLITICHE SOCIALI, COOPERAZIONE DECENTRATA	AREA AMMINISTRATIVA IVA	AREA AMMINISTRATIVA IVA	5.000,00	-	-
1.10.4.	8982	LOCAZIONE IMMOBILI PER ALLOGGIAMENTO SFOLLATI	-POLITICHE SOCIALI E POLITICHE GIOVANILI, PARTECIPAZIONE E RAPPORTI CON I CITTADINI, COOPERAZIONE DECENTRATA	POLITICHE SOCIALI, COOPERAZIONE DECENTRATA	AREA AMMINISTRATIVA IVA	AREA AMMINISTRATIVA IVA	-	-	-
1.10.4.	8999	CONTRIBUTI A SCOPO SOCIALE DA RIVERSAMENTO INDENNITA' DI FUNZIONE, GETTONI PRESENZA AMMINISTRATORI E LIBERALITA' CITTADINI	-POLITICHE SOCIALI E POLITICHE GIOVANILI, PARTECIPAZIONE E RAPPORTI CON I CITTADINI, COOPERAZIONE DECENTRATA	POLITICHE SOCIALI, COOPERAZIONE DECENTRATA	AREA AMMINISTRATIVA IVA	AREA AMMVA/ POLITICHE SOCIALI, POLITICHE GIOVANILI E COOP. DECENTRATA	3.000,00	1.500,00	1.500,00
1.10.4.	8542	CONTRIBUTI A ALTRI COMUNI PER INIZIATIVE SOVRACOMUNALI	-POLITICHE SOCIALI E POLITICHE GIOVANILI, PARTECIPAZIONE E RAPPORTI CON I CITTADINI, COOPERAZIONE DECENTRATA	POLITICHE SOCIALI, COOPERAZIONE DECENTRATA	AREA AMMINISTRATIVA IVA	AREA AMMVA/ POLITICHE SOCIALI, POLITICHE GIOVANILI E COOP. DECENTRATA	-	-	-

Intervento	PEG	Descrizione	Programma	Progetto	Responsabile Servizio	Responsabile Spesa	Esercizio 2008	Esercizio 2009	Esercizio 2010
1.10.4.	8551	CONTRIBUTO PROGETTO VIDEOCOMMUNITY	-POLITICHE SOCIALI E POLITICHE GIOVANILI, PARTECIPAZIONE E RAPPORTI CON I CITTADINI, COOPERAZIONE DECENTRATA	POLITICHE SOCIALI, COOPERAZIONE DECENTRATA	AREA AMMINISTRATIVA	AREA AMMVA/ POLITICHE SOCIALI, POLITICHE GIOVANILI E COOP. DECENTRATA	6.000,00	6.000,00	6.000,00
1.10.4.	8544	CONTRIBUTO A SOSTEGNO CRISI OCCUPAZIONALE	-POLITICHE SOCIALI E POLITICHE GIOVANILI, PARTECIPAZIONE E RAPPORTI CON I CITTADINI, COOPERAZIONE DECENTRATA	POLITICHE SOCIALI, COOPERAZIONE DECENTRATA	AREA AMMINISTRATIVA	AREA AMMVA/ POLITICHE SOCIALI, POLITICHE GIOVANILI E COOP. DECENTRATA	6.000,00	6.000,00	6.000,00
1.10.4.	9089	CONTRIBUTI ATTIVITA' SENSIBILIZZAZIONE COMPORTAMENTO VERSO ANIMALI	-BILANCIO E TRIBUTI, PERSONALE, INVESTIMENTI, POLIZIA MUNICIPALE, LEGALE, RIFORME STATUTARIE, PROTEZIONE CIVILE	POLIZIA MUNICIPALE	AREA AREA VIGILANZA	AREA AREA VIGILANZA	-	-	-
1.10.4.	8976	CANTIERI LAVORO COMUNITA' MONTANA	-POLITICHE SOCIALI E POLITICHE GIOVANILI, PARTECIPAZIONE E RAPPORTI CON I CITTADINI, COOPERAZIONE DECENTRATA	POLITICHE SOCIALI, COOPERAZIONE DECENTRATA	AREA AMMINISTRATIVA	AREA AMMVA/ POLITICHE SOCIALI, POLITICHE GIOVANILI E COOP. DECENTRATA	-	-	-
1.10.4.	9063	QUOTA PROTOCOLLO SERVIZIO CIVILE VOLONTARIO	-POLITICHE SOCIALI E POLITICHE GIOVANILI, PARTECIPAZIONE E RAPPORTI CON I CITTADINI, COOPERAZIONE DECENTRATA	POLITICHE GIOVANILI	AREA AMMINISTRATIVA	AREA AMMVA/ POLITICHE SOCIALI, POLITICHE GIOVANILI E COOP. DECENTRATA	-	-	-



Intervento	PEG	Descrizione	Programma	Progetto	Responsabile Servizio	Responsabile Spesa	Esercizio 2008	Esercizio 2009	Esercizio 2010
1.10.4.	8973	CONTRIBUTO PROGETTO "SPESA A CASA"	-POLITICHE SOCIALI E POLITICHE GIOVANILI, PARTECIPAZIONE E RAPPORTI CON I CITTADINI, COOPERAZIONE DECENTRATA	POLITICHE SOCIALI, COOPERAZIONE DECENTRATA	AREA AMMINISTRATIVA	AREA AMMVA/ POLITICHE SOCIALI, POLITICHE GIOVANILI E COOP. DECEN TRATA	6.000,00	6.000,00	6.000,00
1.10.4.	9001	CONTRIBUTI PER TRASPORTO CITTADINI PRESSO STRUTTURE SANITARIE	-POLITICHE SOCIALI E POLITICHE GIOVANILI, PARTECIPAZIONE E RAPPORTI CON I CITTADINI, COOPERAZIONE DECENTRATA	POLITICHE SOCIALI, COOPERAZIONE DECENTRATA	AREA AMMINISTRATIVA	AREA AMMVA/ POLITICHE SOCIALI, POLITICHE GIOVANILI E COOP. DECEN TRATA	8.000,00	8.000,00	8.000,00
1.10.4.	9062	CONTRIBUITA A FAVORE POPOLAZIONE MENO ABBIENTE	-POLITICHE SOCIALI E POLITICHE GIOVANILI, PARTECIPAZIONE E RAPPORTI CON I CITTADINI, COOPERAZIONE DECENTRATA	POLITICHE SOCIALI, COOPERAZIONE DECENTRATA	AREA AMMINISTRATIVA	AREA AMMVA/ POLITICHE SOCIALI, POLITICHE GIOVANILI E COOP. DECEN TRATA	16.000,00	16.000,00	16.000,00
1.10.4.	9085	QUOTA GESTIONE CANILE	-POLITICHE AMBIENTALI, AREE VERDI, AGRICOLTURA, INDUSTRIA, SERVIZI DEMOGRAFICI E CIMITERIALI, GEMELLAGGI	POLITICHE AMBIENTALI E AREE VERDI	AREA AMMINISTRATIVA	AREA AMMVA/ POLITICHE SOCIALI, POLITICHE GIOVANILI E COOP. DECEN TRATA	29.394,00	32.000,00	32.000,00
1.10.4.	8966	SERVIZIO CIVILE VOLONTARIO LOCALE	-POLITICHE SOCIALI E POLITICHE GIOVANILI, PARTECIPAZIONE E RAPPORTI CON I CITTADINI, COOPERAZIONE DECENTRATA	POLITICHE SOCIALI, COOPERAZIONE DECENTRATA	AREA AMMINISTRATIVA	AREA AMMVA/ POLITICHE SOCIALI, POLITICHE GIOVANILI E COOP. DECEN TRATA	6.760,00	6.760,00	6.760,00

Intervento	PEG	Descrizione	Programma	Progetto	Responsabile Servizio	Responsabile Spesa	Esercizio 2008	Esercizio 2009	Esercizio 2010
1.10.4.	8547	RIVERSAMENTO A TERZI CONTRIBUTI PER PROGETTI SOCIALI	-POLITICHE SOCIALI E POLITICHE GIOVANILI, PARTECIPAZIONE E RAPPORTI CON I CITTADINI, COOPERAZIONE DECENTRATA	POLITICHE SOCIALI, COOPERAZIONE DECENTRATA	AREA AMMINISTRATIVA	AREA AMMVA/ POLITICHE SOCIALI, POLITICHE GIOVANILI E COOP.DECENTRATA	12.500,00	-	-
1.10.4.	8989	CONTRIBUTO PROGETTO "Spazio CHI Ama marco, Maria e...rispondono"	-POLITICHE SOCIALI E POLITICHE GIOVANILI, PARTECIPAZIONE E RAPPORTI CON I CITTADINI, COOPERAZIONE DECENTRATA	POLITICHE GIOVANILI	AREA AMMINISTRATIVA	AREA AMMVA/ POLITICHE SOCIALI, POLITICHE GIOVANILI E COOP.DECENTRATA	5.000,00	-	-
1.10.4.	8975	CONTRIBUTI PROGETTO CANTIERI DI PACE	-POLITICHE SOCIALI E POLITICHE GIOVANILI, PARTECIPAZIONE E RAPPORTI CON I CITTADINI, COOPERAZIONE DECENTRATA	POLITICHE SOCIALI, COOPERAZIONE DECENTRATA	AREA AMMINISTRATIVA	AREA AMMVA/ POLITICHE SOCIALI, POLITICHE GIOVANILI E COOP.DECENTRATA	-	-	-
1.10.4.	9066	CONTRIBUTO PROGETTO TEATRO SENZA CONFINI	-POLITICHE SOCIALI E POLITICHE GIOVANILI, PARTECIPAZIONE E RAPPORTI CON I CITTADINI, COOPERAZIONE DECENTRATA	POLITICHE SOCIALI, COOPERAZIONE DECENTRATA	AREA AMMINISTRATIVA	AREA AMMVA/ POLITICHE SOCIALI, POLITICHE GIOVANILI E COOP.DECENTRATA	5.000,00	5.000,00	5.000,00
1.10.4.	9041	QUOTE CONCORSO SPESE UFFICIO COLLOCAMENTO	-POLITICHE SOCIALI E POLITICHE GIOVANILI, PARTECIPAZIONE E RAPPORTI CON I CITTADINI, COOPERAZIONE DECENTRATA	POLITICHE SOCIALI, COOPERAZIONE DECENTRATA	AREA AMMINISTRATIVA	AREA AMMVA/ POLITICHE SOCIALI, POLITICHE GIOVANILI E COOP.DECENTRATA	2.200,00	2.200,00	2.200,00

Intervento	PEG	Descrizione	Programma	Progetto	Responsabile Servizio	Responsabile Spesa	Esercizio 2008	Esercizio 2009	Esercizio 2010
1.10.4.	9065	CONTRIBUTI PER COOPERAZIONE DECENTRATA SOLIDALE	-POLITICHE SOCIALI E POLITICHE GIOVANILI, PARTECIPAZIONE E RAPPORTI CON I CITTADINI, COOPERAZIONE DECENTRATA	POLITICHE SOCIALI, COOPERAZIONE DECENTRATA	AREA AMMINISTRATIVA	AREA AMMVA/ POLITICHE SOCIALI, POLITICHE GIOVANILI E COOP. DECEN TRATA	-	-	-
1.10.4.	9000	EROGAZIONI ASSISTENZIALI LIBERE	-POLITICHE SOCIALI E POLITICHE GIOVANILI, PARTECIPAZIONE E RAPPORTI CON I CITTADINI, COOPERAZIONE DECENTRATA	POLITICHE SOCIALI, COOPERAZIONE DECENTRATA	AREA AMMINISTRATIVA	AREA AMMVA/ POLITICHE SOCIALI, POLITICHE GIOVANILI E COOP. DECEN TRATA	1.800,00	1.300,00	1.300,00
1.10.4.	8546	PROGETTO DETENUTI L.R. 45/95 E S.M.I. - CONTRIBUTO PER TUTORAGGIO	-POLITICHE SOCIALI E POLITICHE GIOVANILI, PARTECIPAZIONE E RAPPORTI CON I CITTADINI, COOPERAZIONE DECENTRATA	POLITICHE SOCIALI, COOPERAZIONE DECENTRATA	AREA AMMINISTRATIVA	AREA AMMVA/ POLITICHE SOCIALI, POLITICHE GIOVANILI E COOP. DECEN TRATA	-	-	-
1.10.4.	9060	CONTRIBUTI VARI PER ATTIVITA' SOCIO/ASSISTENZIALE	-POLITICHE SOCIALI E POLITICHE GIOVANILI, PARTECIPAZIONE E RAPPORTI CON I CITTADINI, COOPERAZIONE DECENTRATA	POLITICHE SOCIALI, COOPERAZIONE DECENTRATA	AREA AMMINISTRATIVA	AREA AMMVA/ POLITICHE SOCIALI, POLITICHE GIOVANILI E COOP. DECEN TRATA	3.000,00	3.000,00	3.000,00
1.10.4.	8978	BORSE DI STUDIO A SOSTEGNO FAMIGLIE PER L'ISTRUZIONE - L. 62/2000 - QUOTA REGIONE	-POLITICHE SPORTIVE, EDUCATIVE E SCOLASTICHE, BENI ARCHEOLOGICI	POLITICHE EDUCATIVE E SCOLASTICHE	AREA AMMINISTRATIVA	AREA AMMVA/ ISTRUZIONE-SPORT	30.000,00	30.000,00	30.000,00



Intervento	PEG	Descrizione	Programma	Progetto	Responsabile Servizio	Responsabile Spesa	Esercizio 2008	Esercizio 2009	Esercizio 2010
1.10.4.	8983	CONTRIBUTO L. 488/99 PER ACQUISTO LIBRI TESTO ALUNNI SCUOLA MEDIA	-POLITICHE SPORTIVE, EDUCATIVE E SCOLASTICHE, BENI ARCHEOLOGICI	POLITICHE EDUCATIVE E SCOLASTICHE	AREA AMMINISTRATIVA IVA	AREA AMM.VA/ISTRUZIONE-SPORT AREA AMM.VA/	20.500,00	20.000,00	20.000,00
1.10.4.	8971	CONTRIBUTI PER SERVIZI PER PERSONE DISAGIATE	-POLITICHE SOCIALI E POLITICHE GIOVANILI, PARTECIPAZIONE E RAPPORTI CON I CITTADINI, COOPERAZIONE DECENTRATA	POLITICHE SOCIALI, COOPERAZIONE DECENTRATA	AREA AMMINISTRATIVA IVA	AREA AMM.VA/ POLITICHE SOCIALI, POLITICHE GIOVANILI E COOP. DECENTRATA	-	-	-
1.10.4.	9088	SENSIBILIZZAZIONE SUL CORRETTO COMPORTAMENTO DEGLI ANIMALI DA AFFEZIONE	-BILANCIO E TRIBUTI, PERSONALE, INVESTIMENTI, POLIZIA MUNICIPALE, LEGALE, RIFORME STATutarie, PROTEZIONE CIVILE	POLIZIA MUNICIPALE	AREA AMMINISTRATIVA IVA	AREA AMM.VA/ VIGILANZA AREA AMM.VA/	-	-	-
1.10.4.	8970	CONTRIBUTI A SOSTEGNO ACCESSO ALL'ABITAZIONE IN LOCAZIONE - L. 431/98	-POLITICHE SOCIALI E POLITICHE GIOVANILI, PARTECIPAZIONE E RAPPORTI CON I CITTADINI, COOPERAZIONE DECENTRATA	POLITICHE SOCIALI, COOPERAZIONE DECENTRATA	AREA AMMINISTRATIVA IVA	AREA AMM.VA/ POLITICHE SOCIALI, POLITICHE GIOVANILI E COOP. DECENTRATA	51.260,00	50.000,00	50.000,00
1.10.4.	8969	CONTRIBUTI INIZIATIVE NEL CAMPO GIOVANILE	-POLITICHE SOCIALI E POLITICHE GIOVANILI, PARTECIPAZIONE E RAPPORTI CON I CITTADINI, COOPERAZIONE DECENTRATA	POLITICHE GIOVANILI	AREA AMMINISTRATIVA IVA	AREA AMM.VA/ POLITICHE SOCIALI, POLITICHE GIOVANILI E COOP. DECENTRATA	4.000,00	4.000,00	4.000,00

Intervento	PEG	Descrizione	Programma	Progetto	Responsabile Servizio	Responsabile Spesa	Esercizio 2008	Esercizio 2009	Esercizio 2010
1.10.4.	9061	CONTRIBUTI PER INIZIATIVE IN CAMPO SOCIALE	-POLITICHE SOCIALI E POLITICHE GIOVANILI, PARTECIPAZIONE E RAPPORTI CON I CITTADINI, COOPERAZIONE DECENTRATA	POLITICHE SOCIALI, COOPERAZIONE DECENTRATA	AREA AMMVA/ AMMINISTRAT IVA	AREA AMMVA/ POLITICHE SOCIALI, POLITICHE GIOVANILI E COOP. DECEN TRATA	4.000,00	4.000,00	4.000,00
1.10.4.	9080	QUOTA SERVIZI SOCIO- ASSISTENZIALI	-POLITICHE SOCIALI E POLITICHE GIOVANILI, PARTECIPAZIONE E RAPPORTI CON I CITTADINI, COOPERAZIONE DECENTRATA	POLITICHE SOCIALI, COOPERAZIONE DECENTRATA	AREA AMMINISTRAT IVA	AREA AMMVA/ POLITICHE SOCIALI, POLITICHE GIOVANILI E COOP. DECEN TRATA	276.100,00	287.000,00	295.000,00
1.10.4.	8543	CONTRIBUTI PER INIZIATIVE SOVRACOMUNALI DI SOLIDARIETA'	-POLITICHE SOCIALI E POLITICHE GIOVANILI, PARTECIPAZIONE E RAPPORTI CON I CITTADINI, COOPERAZIONE DECENTRATA	POLITICHE SOCIALI, COOPERAZIONE DECENTRATA	AREA AMMINISTRAT IVA	AREA AMMVA/ POLITICHE SOCIALI, POLITICHE GIOVANILI E COOP. DECEN TRATA	10.000,00	10.000,00	10.000,00
1.10.4.	9087	CONCORSO SPESE APPLICAZIONE MICROCHIPS CANI VAGANTI	-POLITICHE AMBIENTALI, AREE VERDI, AGRICOLTURA, INDUSTRIA, SERVIZI DEMOGRAFICI E CIMITERIALI, GEMELLAGGI	POLITICHE AMBIENTALI E AREE VERDI	AREA AMMINISTRAT IVA	AREA VIGILANZA	400,00	400,00	400,00
1.10.4.	8541	CONTRIBUTI PER INIZIATIVE SOVRACOMUNALI A ENTI DEL SETTORE PUBBLICO	-POLITICHE SOCIALI E POLITICHE GIOVANILI, PARTECIPAZIONE E RAPPORTI CON I CITTADINI, COOPERAZIONE DECENTRATA	POLITICHE SOCIALI, COOPERAZIONE DECENTRATA	AREA AMMINISTRAT IVA	AREA AMMVA/ POLITICHE SOCIALI, POLITICHE GIOVANILI E COOP. DECEN TRATA	-	-	-

Intervento	PEG	Descrizione	Programma	Progetto	Responsabile Servizio	Responsabile Spesa	Esercizio 2008	Esercizio 2009	Esercizio 2010
1.10.4.	8967	QUOTA ADESIONE PASS15 I.R.A.P. SU EMOLUMENTI PERSONALE DIPENDENTE ATTIVITA' SOCIO ASSISTENZIALE E SPORT	-POLITICHE SOCIALI E POLITICHE GIOVANILI, PARTECIPAZIONE E RAPPORTI CON I CITTADINI, COOPERAZIONE DECENTRATA	POLITICHE GIOVANILI	AREA AMMINISTRATIVA IVA	AREA AMM.VA/ POLITICHE SOCIALI, POLITICHE GIOVANILI E COOP. DECENTRATA	-	-	-
1.10.4.	9086	ACQUISTO BENI E MATERIALE VARIO GESTIONE CIMITERO	-POLITICHE AMBIENTALI, AREE VERDI, AGRICOLTURA, INDUSTRIA, SERVIZI DEMOGRAFICI E CIMITERIALI, GEMELLAGGI	POLITICHE SOCIALI, COOPERAZIONE DECENTRATA	AREA AMMINISTRATIVA IVA	AREA AMM.VA/ SERVIZI DEMOGRAFICI E CIMITERIALI	1.340,00	1.340,00	1.340,00
1.10.5.	9200	MANUTENZIONE CIMITERO A CARICO ENTE	-LAVORI PUBBLICI, ACQUEDOTTO, FOGNATURE, PICCOLA VIABILITA', ARREDO URBANO, PATRIMONIO	SERVIZI DEMOGRAFICI E CIMITERIALI	AREA AMMINISTRATIVA IVA	AREA AMM.VA/ SERVIZI DEMOGRAFICI E CIMITERIALI	900,00	900,00	900,00
1.10.5.	9262	MANUTENZIONE CIMITERO A CARICO ENTE	-LAVORI PUBBLICI, ACQUEDOTTO, FOGNATURE, PICCOLA VIABILITA', ARREDO URBANO, PATRIMONIO	PATRIMONIO	AREA TECNICO MANUTENTIVA E LAVORI PUBBLICI	AREA AMM.VA/ SERVIZI DEMOGRAFICI E CIMITERIALI	2.250,00	2.250,00	2.250,00
1.10.5.	9240	MANUTENZIONE IN APPALTO CIMITERO	-POLITICHE AMBIENTALI, AREE VERDI, AGRICOLTURA, INDUSTRIA, SERVIZI DEMOGRAFICI E CIMITERIALI, GEMELLAGGI	SERVIZI DEMOGRAFICI E CIMITERIALI	AREA AMMINISTRATIVA IVA	AREA AMM.VA/ SERVIZI DEMOGRAFICI E CIMITERIALI	37.800,00	37.800,00	39.500,00
1.10.5.	9281	SERVIZI FUNEBRI A CARICO UTENTI	-POLITICHE AMBIENTALI, AREE VERDI, AGRICOLTURA, INDUSTRIA, SERVIZI DEMOGRAFICI E CIMITERIALI, GEMELLAGGI	SERVIZI DEMOGRAFICI E CIMITERIALI	AREA AMMINISTRATIVA IVA	AREA AMM.VA/ SERVIZI DEMOGRAFICI E CIMITERIALI	-	-	-



Intervento	PEG	Descrizione	Programma	Progetto	Responsabile Servizio	Responsabile Spesa	Esercizio 2008	Esercizio 2009	Esercizio 2010
1.10.5.	9261	UTENZE SERVIZI CIMITERIALI	-POLITICHE AMBIENTALI, AREE VERDI, AGRICOLTURA, INDUSTRIA, SERVIZI DEMOGRAFICI E CIMITERIALI, GEMELLAGGI	SERVIZI DEMOGRAFICI E CIMITERIALI	AREA AMMINISTRATIVA IVA	AREA TECNICO MANUTENTIVA E LAVORI PUBBLICI	1.800,00	1.800,00	1.800,00
1.10.5.	9280	SERVIZI FUNEBRI DIVERSI A CARICO COMUNE	-POLITICHE AMBIENTALI, AREE VERDI, AGRICOLTURA, INDUSTRIA, SERVIZI DEMOGRAFICI E CIMITERIALI, GEMELLAGGI	SERVIZI DEMOGRAFICI E CIMITERIALI	AREA AMMINISTRATIVA IVA	AREA AMM.VA/ SERVIZI DEMOGRAFICI CIMITERIALI	-	-	-
1.10.5.	9301	CONCORSO SPESE CREMAZIONE DEFUNTI	-POLITICHE AMBIENTALI, AREE VERDI, AGRICOLTURA, INDUSTRIA, SERVIZI DEMOGRAFICI E CIMITERIALI, GEMELLAGGI	POLITICHE AMBIENTALI E AREE VERDI	AREA AMMINISTRATIVA IVA	AREA AMM.VA/ SERVIZI DEMOGRAFICI CIMITERIALI	9.000,00	9.000,00	9.000,00
1.10.5.	9320	INTERESSI PASSIVI MUTUI CASSA DD.PP.	-BILANCIO E TRIBUTI, PERSONALE, INVESTIMENTI, POLIZIA MUNICIPALE, LEGALE, RIFORME STATUTARIE, PROTEZIONE CIVILE	INVESTIMENTI	AREA TECNICO MANUTENTIVA E LAVORI PUBBLICI	AREA ECONOMICO-FINANZIARIA	1.570,00	1.407,00	1.235,00
1.11.5.	9355	CONTRIBUTI PERSONALE RUOLO SETTORE ATTIVITA' ECONOMICHE	-CULTURA E TURISMO, COMMERCIO E ARTIGIANATO	COMMERCIO E ARTIGIANATO	AREA AMMINISTRATIVA IVA	AREA ECONOMICO-FINANZ. GESTIONE ECON. PERSONALE	12.060,00	12.060,00	12.060,00
1.11.5.	9352	INDENNITA' MISSIONE E RIMBORSO SPESE PERSONALE SERVIZIO ATTIVITA' ECONOMICHE	-CULTURA E TURISMO, COMMERCIO E ARTIGIANATO	COMMERCIO E ARTIGIANATO	AREA AMMINISTRATIVA IVA	AREA AMM.VA/ ATTIVITA' ECONOMICHE	-	-	-

Intervento	PEG	Descrizione	Programma	Progetto	Responsabile Servizio	Responsabile Spesa	Esercizio 2008	Esercizio 2009	Esercizio 2010
1.11.5.	9350	ASSEGNI PERSONALE RUOLO SETTORE ATTIVITA' ECONOMICHE	-CULTURA E TURISMO, COMMERCIO E ARTIGIANATO	COMMERCIO E ARTIGIANATO	AREA AMMINISTRAT IVA	AREA ECONOMICO- FINANZ- GESTIONE ECON. PERSONALE	44.400,00	44.400,00	44.400,00
1.11.5.	9380	ACQUISTO MATERIALE DIVERSO PER PESE PUBBLICHE	-CULTURA E TURISMO, COMMERCIO E ARTIGIANATO	COMMERCIO E ARTIGIANATO	AREA AMMINISTRAT IVA	AREA VIGILANZA	300,00	300,00	300,00
1.11.5.	9474	MATERIALE VARIO SERVIZIO ATTIVITA' ECONOMICHE	-CULTURA E TURISMO, COMMERCIO E ARTIGIANATO	COMMERCIO E ARTIGIANATO	AREA AMMINISTRAT IVA	AREA AMM.VA/ ATTIVITA' ECONOMICHE	500,00	500,00	500,00
1.11.5.	9479	CORSI AGGIORN. INERENTI ATT.ECONOMICHE	-CULTURA E TURISMO, COMMERCIO E ARTIGIANATO	COMMERCIO E ARTIGIANATO	AREA AMMINISTRAT IVA	AREA AMM.VA/ ATTIVITA' ECONOMICHE	180,00	180,00	180,00
1.11.5.	9477	MANUTENZIONE SOFTWARE UFFICIO COMMERCIO	-CULTURA E TURISMO, COMMERCIO E ARTIGIANATO	COMMERCIO E ARTIGIANATO	AREA AMMINISTRAT IVA	SEGRETARIO GENERALE / C.E.D.	630,00	630,00	630,00
1.11.5.	9480	ENERGIA ELETTRICA BANCHI MERCATI E FIERE	-CULTURA E TURISMO, COMMERCIO E ARTIGIANATO	COMMERCIO E ARTIGIANATO	AREA AMMINISTRAT IVA	AREA VIGILANZA	2.000,00	2.000,00	2.000,00
1.11.5.	9500	INIZIATIVE VARIE NEL CAMPO ECONOMICO	-CULTURA E TURISMO, COMMERCIO E ARTIGIANATO	COMMERCIO E ARTIGIANATO	AREA AMMINISTRAT IVA	AREA AMM.VA/ ATTIVITA' ECONOMICHE	6.500,00	6.500,00	6.500,00
1.11.5.	9490	TELEFONI UFFICIO ATT.ECONOMICHE	-CULTURA E TURISMO, COMMERCIO E ARTIGIANATO	COMMERCIO E ARTIGIANATO	AREA AMMINISTRAT IVA	AREA AMM.VA/ ATTIVITA' ECONOMICHE	225,00	225,00	225,00

Intervento	PEG	Descrizione	Programma	Progetto	Responsabile Servizio	Responsabile Spesa	Esercizio 2008	Esercizio 2009	Esercizio 2010
1.11.5.	9478	MANUTENZIONE ATTREZZATURE UFFICIO ATTIVITA' ECONOMICHE	-CULTURA E TURISMO, COMMERCIO E ARTIGIANATO	COMMERCIO E ARTIGIANATO	AREA AMMINISTRATIVA	AREA AMM.VA/ ATTIVITA' ECONOMICHE	1.000,00	1.000,00	1.000,00
1.11.5.	9460	ENERGIA ELETTRICA PESA PUBBLICA	-CULTURA E TURISMO, COMMERCIO E ARTIGIANATO	COMMERCIO E ARTIGIANATO	AREA AMMINISTRATIVA	AREA AMM.VA/ ATTIVITA' ECONOMICHE	450,00	450,00	450,00
1.11.5.	9420	MANUTENZIONE PESE PUBBLICHE	-LAVORI PUBBLICI, ACQUEDOTTO, FOGNATURE, PICCOLA VIABILITA', ARREDO URBANO, PATRIMONIO	PATRIMONIO	AREA TECNICO MANUTENTIVA E LAVORI PUBBLICI	AREA AMM.VA/ ATTIVITA' ECONOMICHE	1.000,00	1.000,00	3.000,00
1.11.5.	9399	RIMBORSO SPESE MISSIONI PERSONALE SERVIZIO ATTIVITA' ECONOMICHE COMPENSI	-CULTURA E TURISMO, COMMERCIO E ARTIGIANATO	COMMERCIO E ARTIGIANATO	AREA AMMINISTRATIVA	AREA AMM.VA/ ATTIVITA' ECONOMICHE	20,00	20,00	20,00
1.11.5.	9481	COMMISSIONE COMUNALE PUBBLICI SPETTACOLI	-CULTURA E TURISMO, COMMERCIO E ARTIGIANATO	COMMERCIO E ARTIGIANATO	AREA AMMINISTRATIVA	AREA AMM.VA/ ATTIVITA' ECONOMICHE	2.000,00	2.000,00	2.000,00
1.11.5.	9400	INCARICHI TECNICI E DI CONSULENZA SERVIZIO ATTIVITA' ECONOMICHE	-CULTURA E TURISMO, COMMERCIO E ARTIGIANATO	COMMERCIO E ARTIGIANATO	AREA AMMINISTRATIVA	AREA AMM.VA/ ATTIVITA' ECONOMICHE	9.800,00	1.000,00	1.000,00
1.11.5.	9501	NOLEGGIO WC MOBILI PER FIERE COMMERCIALI	-CULTURA E TURISMO, COMMERCIO E ARTIGIANATO	COMMERCIO E ARTIGIANATO	AREA AMMINISTRATIVA	AREA AMM.VA/ ATTIVITA' ECONOMICHE	750,00	750,00	750,00
1.11.5.	9502	UTILIZZO TERRENI PER FIERE	-CULTURA E TURISMO, COMMERCIO E ARTIGIANATO	COMMERCIO E ARTIGIANATO	AREA AMMINISTRATIVA	AREA AMM.VA/ ATTIVITA' ECONOMICHE	540,00	540,00	540,00



Intervento	PEG	Descrizione	Programma	Progetto	Responsabile Servizio	Responsabile Spesa	Esercizio 2008	Esercizio 2009	Esercizio 2010
1.11.5.	9560	COMPARTECIPAZIONE SPESE SPORETELLO UNICO	-CULTURA E TURISMO, COMMERCIO E ARTIGIANATO	COMMERCIO E ARTIGIANATO	AREA AMMINISTRATIVA	AREA AMM.VA/ATTIVITA' ECONOMICHE	15.000,00	15.000,00	15.000,00
1.11.5.	9541	I.R.A.P. SU EMOLUMENTI PERSONALE DIPENDENTE SETTORE ATTIVITA' ECONOMICHE	-CULTURA E TURISMO, COMMERCIO E ARTIGIANATO	COMMERCIO E ARTIGIANATO	AREA AMMINISTRATIVA	AREA ECONOMICO-FINANZ. - GESTIONE ECON. PERSONALE	3.770,00	3.770,00	3.770,00
2.1.1.5	9575	ATTREZZATURE VARIE SALA G.C. E C.C.	-BILANCIO E TRIBUTI, PERSONALE, INVESTIMENTI, POLIZIA MUNICIPALE, LEGALE, RIFORME STATUTARIE, PROTEZIONE CIVILE	AMMINISTRAZIONE GENERALE	AREA AMMINISTRATIVA	AREA AMMINISTRATIVA	-	1.500,00	1.500,00
2.1.2.5	7945	ATTREZZATURE SERVIZI AMMINISTRATIVI	-BILANCIO E TRIBUTI, PERSONALE, INVESTIMENTI, POLIZIA MUNICIPALE, LEGALE, RIFORME STATUTARIE, PROTEZIONE CIVILE	AMMINISTRAZIONE GENERALE	AREA AMMINISTRATIVA	AREA AMMINISTRATIVA	1.000,00	1.500,00	1.500,00
2.1.3.5	9580	ATTREZZATURE DIVERSE SERVIZI FINANZIARI RISTRUTTI E MANUT. STRAORD. STABILI PATRIMONIALI E DEMANIALI	-LAVORI PUBBLICI, ACQUEDOTTO, FOGNATURE, PICCOLA VIABILITA', ARREDO URBANO, PATRIMONIO	BILANCIO E TRIBUTI	AREA ECONOMICO-FINANZIARIA	AREA ECONOMICO-FINANZIARIA	-	15.000,00	-
2.1.5.1	9701	QUOTA INVESTIMENTO GESTIONE CALORE STABILI	-LAVORI PUBBLICI, ACQUEDOTTO, FOGNATURE, PICCOLA VIABILITA', ARREDO URBANO, PATRIMONIO	PATRIMONIO	AREA TECNICO MANUTENTIVA E LAVORI PUBBLICI	AREA TECNICO MANUTENTIVA E LAVORI PUBBLICI	130.000,00	11.000,00	15.000,00
2.1.5.1	9699	PATRIMONIALI	-LAVORI PUBBLICI, ACQUEDOTTO, FOGNATURE, PICCOLA VIABILITA', ARREDO URBANO, PATRIMONIO	PATRIMONIO	AREA TECNICO MANUTENTIVA E LAVORI PUBBLICI	AREA TECNICO MANUTENTIVA E LAVORI PUBBLICI	10.000,00	10.000,00	10.000,00

Intervento	PEG	Descrizione	Programma	Progetto	Responsabile Servizio	Responsabile Spesa	Esercizio 2008	Esercizio 2009	Esercizio 2010
2.1.5.1	9667	RECUPERO EX CHIESA S.BARTOLOMEO	-LAVORI PUBBLICI, ACQUEDOTTO, FOGNATURE, PICCOLA VIABILITA', ARREDO URBANO, PATRIMONIO	PATRIMONIO	AREA TECNICO MANUTENTIV A E LAVORI PUBBLICI	AREA TECNICO MANUTENTIV A E LAVORI PUBBLICI	150.000,00	-	-
2.1.5.1	9702	ADEGUAMENTO A NORME LEGGE	-LAVORI PUBBLICI, ACQUEDOTTO, FOGNATURE, PICCOLA VIABILITA', ARREDO URBANO, PATRIMONIO	PATRIMONIO	AREA TECNICO MANUTENTIV A E LAVORI PUBBLICI	AREA TECNICO MANUTENTIV A E LAVORI PUBBLICI	-	20.000,00	25.000,00
2.1.5.1	10807	RECUPERO EX CAVITOR	-PERSONALE, INVESTIMENTI, POLIZIA MUNICIPALE, LEGALE, RIFORME STATUTARIE, PROTEZIONE CIVILE	INVESTIMENTI	AREA TECNICO MANUTENTIV A E LAVORI PUBBLICI	AREA TECNICO MANUTENTIV A E LAVORI PUBBLICI	-	-	-
2.1.5.1	9703	PROGETTO PAESAGGIO 2006	-LAVORI PUBBLICI, ACQUEDOTTO, FOGNATURE, PICCOLA VIABILITA', ARREDO URBANO, PATRIMONIO	PATRIMONIO	AREA TECNICO MANUTENTIV A E LAVORI PUBBLICI	AREA TECNICO MANUTENTIV A E LAVORI PUBBLICI	-	-	-
2.1.5.1	9698	CONTRATTI DI QUARTIERE - QUOTA REGIONE	-BILANCIO E TRIBUTI, PERSONALE, INVESTIMENTI, POLIZIA MUNICIPALE, LEGALE, RIFORME STATUTARIE, PROTEZIONE CIVILE	INVESTIMENTI	AREA TECNICO MANUTENTIV A E LAVORI PUBBLICI	AREA TECNICO MANUTENTIV A E LAVORI PUBBLICI	-	-	-
2.1.5.1	9700	CONTRATTI DI QUARTIERE - QUOTA PARTE COMUNE	-BILANCIO E TRIBUTI, PERSONALE, INVESTIMENTI, POLIZIA MUNICIPALE, LEGALE, RIFORME STATUTARIE, PROTEZIONE CIVILE	INVESTIMENTI	AREA TECNICO MANUTENTIV A E LAVORI PUBBLICI	AREA TECNICO MANUTENTIV A E LAVORI PUBBLICI	-	-	-
2.1.5.1	9666	RISTRUTTURAZIONE EX ORATORIO DEL GESU'	-LAVORI PUBBLICI, ACQUEDOTTO, FOGNATURE, PICCOLA VIABILITA', ARREDO URBANO, PATRIMONIO	PATRIMONIO	AREA TECNICO MANUTENTIV A E LAVORI PUBBLICI	AREA TECNICO MANUTENTIV A E LAVORI PUBBLICI	-	-	-

Intervento	PEG	Descrizione	Programma	Progetto	Responsabile Servizio	Responsabile Spesa	Esercizio 2008	Esercizio 2009	Esercizio 2010
2.1.5.1	9665	INTERVENTI SISTEMAZIONE CAPPELLA DELLE GRAZIE	-LAVORI PUBBLICI, ACQUEDOTTO, FOGNATURE, PICCOLA VIABILITA', ARREDO URBANO, PATRIMONIO	PATRIMONIO	AREA TECNICO MANUTENTIV A E LAVORI PUBBLICI	AREA TECNICO MANUTENTIV A E LAVORI PUBBLICI	-	-	-
2.1.5.1	10642	FABBRICATI PATRIMONIO DISPONIBILE	-LAVORI PUBBLICI, ACQUEDOTTO, FOGNATURE, PICCOLA VIABILITA', ARREDO URBANO, PATRIMONIO	PATRIMONIO	AREA TECNICO MANUTENTIV A E LAVORI PUBBLICI	AREA TECNICO MANUTENTIV A E LAVORI PUBBLICI	-	-	-
2.1.5.1	9707	RECUPERO COMPLESSO MONUMENTALE S.PIETRO	-BILANCIO E TRIBUTI, PERSONALE, INVESTIMENTI, POLIZIA MUNICIPALE, LEGALE, RIFORME STATUTARIE, PROTEZIONE CIVILE	INVESTIMENTI	AREA TECNICO MANUTENTIV A E LAVORI PUBBLICI	AREA TECNICO MANUTENTIV A E LAVORI PUBBLICI	-	-	-
2.1.5.1	9706	INTERVENTI DIVERSI PER DANNI VENTO	-LAVORI PUBBLICI, ACQUEDOTTO, FOGNATURE, PICCOLA VIABILITA', ARREDO URBANO, PATRIMONIO	PATRIMONIO	AREA TECNICO MANUTENTIV A E LAVORI PUBBLICI	AREA TECNICO MANUTENTIV A E LAVORI PUBBLICI	-	-	-
2.1.5.3	9704	BENI DIVERSI PER LAVORI IN ECONOMIA STABILI PATRIMONIALI	-LAVORI PUBBLICI, ACQUEDOTTO, FOGNATURE, PICCOLA VIABILITA', ARREDO URBANO, PATRIMONIO	PATRIMONIO	AREA TECNICO MANUTENTIV A E LAVORI PUBBLICI	AREA TECNICO MANUTENTIV A E LAVORI PUBBLICI	-	5.000,00	5.000,00
2.1.5.6	10223	SPESE TECNICHE BENI DEMANIALI E PATRIMONIALI	-LAVORI PUBBLICI, ACQUEDOTTO, FOGNATURE, PICCOLA VIABILITA', ARREDO URBANO, PATRIMONIO	PATRIMONIO	AREA TECNICO MANUTENTIV A E LAVORI PUBBLICI	AREA TECNICO MANUTENTIV A E LAVORI PUBBLICI	-	-	-
2.1.5.7	9708	CONTRIBUTO MANUTENZIONE STRAORDINARIA STABILI COMUNALI DA PARTE GESTORI	-LAVORI PUBBLICI, ACQUEDOTTO, FOGNATURE, PICCOLA VIABILITA', ARREDO URBANO, PATRIMONIO	PATRIMONIO	AREA TECNICO MANUTENTIV A E LAVORI PUBBLICI	AREA TECNICO MANUTENTIV A E LAVORI PUBBLICI	20.000,00	-	-



Intervento	PEG	Descrizione	Programma	Progetto	Responsabile Servizio	Responsabile Spesa	Esercizio 2008	Esercizio 2009	Esercizio 2010
2.1.6.1	9745	ACCORDI BONARI ART. 7 DM 21/6/2000	-BILANCIO E TRIBUTI, PERSONALE, INVESTIMENTI, POLIZIA MUNICIPALE, LEGALE, RIFORME STATUTARIE, PROTEZIONE CIVILE	INVESTIMENTI PROGRAMMAZIONE TERRITORIALE, URBANISTICA, PIANO DEL TRAFFICO E TRASPORTI, ASSETTO IDROGEOLOGICO	AREA TECNICO MANUTENTIVA E LAVORI PUBBLICI	AREA TECNICO MANUTENTIVA E LAVORI PUBBLICI	100.000,00	50.000,00	30.000,00
2.1.6.1	9746	INCENTIVO REDAZIONE PIANI URBANISTICI	-PROGRAMMAZIONE TERRITORIALE, URBANISTICA, PIANO DEL TRAFFICO E TRASPORTI, ASSETTO IDROGEOLOGICO -BILANCIO E TRIBUTI, PERSONALE, INVESTIMENTI, POLIZIA MUNICIPALE, LEGALE, RIFORME STATUTARIE, PROTEZIONE CIVILE	URBANISTICA A E PIANO DEL TRAFFICO	AREA TECNICA - URBANISTICA /EDILIZIA PRIVATA	AREA TECNICA - URBANISTICA /EDILIZIA PRIVATA	-	-	-
2.1.6.1	9741	INCENTIVO U.T.C. L. MERLONI	-BILANCIO E TRIBUTI, PERSONALE, INVESTIMENTI, POLIZIA MUNICIPALE, LEGALE, RIFORME STATUTARIE, PROTEZIONE CIVILE	INVESTIMENTI	AREA TECNICO MANUTENTIVA E LAVORI PUBBLICI	AREA TECNICO MANUTENTIVA E LAVORI PUBBLICI	-	-	-
2.1.6.5	9750	ATTREZZATURE U.T.C. - LL.PP.	PERSONALE, INVESTIMENTI, POLIZIA MUNICIPALE, LEGALE, RIFORME STATUTARIE, PROTEZIONE CIVILE	INVESTIMENTI PROGRAMMAZIONE TERRITORIALE, URBANISTICA, PIANO DEL TRAFFICO E TRASPORTI, ASSETTO IDROGEOLOGICO	AREA TECNICA - URBANISTICA /EDILIZIA PRIVATA	AREA TECNICA - URBANISTICA /EDILIZIA PRIVATA	-	-	-
2.1.6.5	9742	ACQUISTO PROGRAMMI E APPLICATIVI INFORMATICI UFFICI URBANISTICI	-PROGRAMMAZIONE TERRITORIALE, URBANISTICA, PIANO DEL TRAFFICO E TRASPORTI, ASSETTO IDROGEOLOGICO -BILANCIO E TRIBUTI, PERSONALE, INVESTIMENTI, POLIZIA MUNICIPALE, LEGALE, RIFORME STATUTARIE, PROTEZIONE CIVILE	URBANISTICA A E PIANO DEL TRAFFICO	AREA TECNICA - URBANISTICA /EDILIZIA PRIVATA	AREA TECNICA - URBANISTICA /EDILIZIA PRIVATA	10.000,00	10.000,00	-
2.1.6.6	9740	SPESE TECNICHE OPERE A SCOMPUTO	PERSONALE, INVESTIMENTI, POLIZIA MUNICIPALE, LEGALE, RIFORME STATUTARIE, PROTEZIONE CIVILE	INVESTIMENTI	AREA TECNICO MANUTENTIVA E LAVORI PUBBLICI	AREA TECNICO MANUTENTIVA E LAVORI PUBBLICI	20.000,00	20.000,00	20.000,00

Intervento	PEG	Descrizione	Programma	Progetto	Responsabile Servizio	Responsabile Spesa	Esercizio 2008	Esercizio 2009	Esercizio 2010
2.1.6.6	9748	SPESE TECNICHE PER STRUMENTI URBANISTICI E SIMILARI	-PROGRAMMAZIONE TERRITORIALE, URBANISTICA, PIANO DEL TRAFFICO E TRASPORTI, ASSETTO IDROGEOLOGICO	PROGRAMMAZIONE TERRITORIALE, URBANISTICA E PIANO DEL TRAFFICO	AREA TECNICA - URBANISTICA /EDILIZIA PRIVATA	AREA TECNICA - URBANISTICA /EDILIZIA PRIVATA	119.500,00	110.238,00	20.000,00
2.1.6.6	9743	SPESE TECNICHE INERENTI OPERE PUBBLICHE	-BILANCIO E TRIBUTI, PERSONALE, INVESTIMENTI, POLIZIA MUNICIPALE, LEGALE, RIFORME STATUTARIE, PROTEZIONE CIVILE	INVESTIMENTI	AREA TECNICO MANUTENTIVA E LAVORI PUBBLICI	AREA TECNICO MANUTENTIVA E LAVORI PUBBLICI	100.000,00	50.000,00	30.000,00
2.1.7.5	9782	DISPOSITIVI EMISSIONE CARTA IDENTITA' ELETTRONICA	-POLITICHE AMBIENTALI, AREE VERDI, AGRICOLTURA, INDUSTRIA, SERVIZI DEMOGRAFICI E CIMITERIALI, GEMELLAGGI	SERVIZI DEMOGRAFICI E CIMITERIALI	AREA AMMINISTRATIVA IVA	SEGRETARIO GENERALE / C.E.D. AREA AMM.VA/ SERVIZI DEMOGRAFICI E CIMITERIALI	-	-	-
2.1.7.5	9781	ATTREZZATURE VARIE UFFICI DEMOGRAFICI	-POLITICHE AMBIENTALI, AREE VERDI, AGRICOLTURA, INDUSTRIA, SERVIZI DEMOGRAFICI E CIMITERIALI, GEMELLAGGI	SERVIZI DEMOGRAFICI E CIMITERIALI	AREA AMMINISTRATIVA IVA	AMM.VA/ SERVIZI DEMOGRAFICI E CIMITERIALI	-	1.000,00	1.000,00
2.1.8.1	9800	ACCANTONAMENTO SALVAGUARDIA PATTO STABILITA' QUOTA	PERSONALE, INVESTIMENTI, POLIZIA MUNICIPALE, LEGALE, RIFORME STATUTARIE, PROTEZIONE CIVILE	BILANCIO E TRIBUTI	AREA ECONOMICO-FINANZIARIA	AREA ECONOMICO-FINANZIARIA	56.000,00	86.575,00	56.000,00
2.1.8.1	9819	INVESTIMENTO GESTIONE CALORE - quota stabili uffici comunali	-LAVORI PUBBLICI, ACQUEDOTTO, FOGNATURE, PICCOLA VIABILITA', ARREDO URBANO, PATRIMONIO	PATRIMONIO	AREA AMMINISTRATIVA IVA	AREA TECNICO MANUTENTIVA E LAVORI PUBBLICI	10.000,00	10.000,00	10.000,00



Intervento	PEG	Descrizione	Programma	Progetto	Responsabile Servizio	Responsabile Spesa	Esercizio 2008	Esercizio 2009	Esercizio 2010
2.1.8.1	9820	RISTR. E MANUT. STRAORD. SEDI UFFICI COMUNALI	-LAVORI PUBBLICI, ACQUEDOTTO, FOGNATURE, PICCOLA VIABILITA', ARREDO URBANO, PATRIMONIO	PATRIMONIO	AREA AMMINISTRATIVA IVA	AREA TECNICO MANUTENTIVA E LAVORI PUBBLICI	-	15.000,00	15.000,00
2.1.8.3	9821	MATERIALE VARIO PER SISTEMAZIONE SEDI UFFICI COMUNALI	-LAVORI PUBBLICI, ACQUEDOTTO, FOGNATURE, PICCOLA VIABILITA', ARREDO URBANO, PATRIMONIO	PATRIMONIO	AREA AMMINISTRATIVA IVA	AREA TECNICO MANUTENTIVA E LAVORI PUBBLICI	-	5.000,00	5.000,00
2.1.8.5	9799	MOBILI E ATTREZZATURE SALA RIUNIONI	-BILANCIO E TRIBUTI, PERSONALE, INVESTIMENTI, POLIZIA MUNICIPALE, LEGALE, RIFORME STATUTARIE, PROTEZIONE CIVILE	AMMINISTRAZIONE GENERALE	AREA AMMINISTRATIVA IVA	AREA TECNICO MANUTENTIVA E LAVORI PUBBLICI	-	-	-
2.1.8.5	9859	ATTREZZATURE SERVIZI COMUNALI	-BILANCIO E TRIBUTI, PERSONALE, INVESTIMENTI, POLIZIA MUNICIPALE, LEGALE, RIFORME STATUTARIE, PROTEZIONE CIVILE	AMMINISTRAZIONE GENERALE	AREA AMMINISTRATIVA IVA	SEGRETARIO GENERALE / C.E.D.	-	-	-
2.1.8.5	9860	ATTREZZATURE PER C.E.D.	-LAVORI PUBBLICI, ACQUEDOTTO, FOGNATURE, PICCOLA VIABILITA', ARREDO URBANO, PATRIMONIO	STAFF AL SEGRETARIO	SEGRETARIO GENERALE / C.E.D.	SEGRETARIO GENERALE / C.E.D.	30.000,00	30.000,00	22.450,00
2.2.1.1	9875	ADEGUAMENTO LOCALI UFFICI GIUDIZIARI	-LAVORI PUBBLICI, ACQUEDOTTO, FOGNATURE, PICCOLA VIABILITA', ARREDO URBANO, PATRIMONIO	PATRIMONIO	AREA AMMINISTRATIVA IVA	AREA TECNICO MANUTENTIVA E LAVORI PUBBLICI	50.645,00	-	-
2.3.1.5	9920	VEICOLI SERVIZIO POLIZIA MUNICIPALE CIVILE	-BILANCIO E TRIBUTI, PERSONALE, INVESTIMENTI, POLIZIA MUNICIPALE, LEGALE, RIFORME STATUTARIE, PROTEZIONE CIVILE	POLIZIA MUNICIPALE	AREA AREA VIGILANZA	AREA AREA VIGILANZA	16.000,00	16.000,00	16.000,00



Intervento	PEG	Descrizione	Programma	Progetto	Responsabile Servizio	Responsabile Spesa	Esercizio 2008	Esercizio 2009	Esercizio 2010
2.3.1.5	9900	ATTREZZATURE VARIE UFFICIO POLIZIA MUNICIPALE	-BILANCIO E TRIBUTI, PERSONALE, INVESTIMENTI, POLIZIA MUNICIPALE, LEGALE, RIFORME STATUTARIE, PROTEZIONE CIVILE	POLIZIA MUNICIPALE	AREA VIGILANZA	AREA VIGILANZA	8.000,00	-	12.000,00
2.4.1.1	9942	QUOTA INVESTIMENTO GESTIONE CALORE SCUOLE MATERNE	-LAVORI PUBBLICI, ACQUEDOTTO, FOGNATURE, PICCOLA VIABILITA', ARREDO URBANO, PATRIMONIO -BILANCIO E TRIBUTI, PERSONALE, INVESTIMENTI, POLIZIA MUNICIPALE, LEGALE, RIFORME STATUTARIE, PROTEZIONE CIVILE	PATRIMONIO	AREA AMMINISTRAT IVA	AREA TECNICO MANUTENTIV A E LAVORI PUBBLICI	15.000,00	15.000,00	15.000,00
2.4.1.1	10093	AMPLIAMENTO SCUOLE MATERNE	-LAVORI PUBBLICI, ACQUEDOTTO, FOGNATURE, PICCOLA VIABILITA', ARREDO URBANO, PATRIMONIO	INVESTIMENTI	AREA AMMINISTRAT IVA	AREA TECNICO MANUTENTIV A E LAVORI PUBBLICI	-	-	-
2.4.1.1	9941	RISTR. E MANUT. STR. SCUOLE MATERNE	-LAVORI PUBBLICI, ACQUEDOTTO, FOGNATURE, PICCOLA VIABILITA', ARREDO URBANO, PATRIMONIO	PATRIMONIO	AREA AMMINISTRAT IVA	AREA TECNICO MANUTENTIV A E LAVORI PUBBLICI	-	15.000,00	5.000,00
2.4.1.3	9944	BENI DIVERSI PER LAVORI IN ECONOMIA STABILI SCUOLE MATERNE	-LAVORI PUBBLICI, ACQUEDOTTO, FOGNATURE, PICCOLA VIABILITA', ARREDO URBANO, PATRIMONIO	PATRIMONIO	AREA AMMINISTRAT IVA	AREA TECNICO MANUTENTIV A E LAVORI PUBBLICI	-	4.000,00	4.000,00
2.4.1.5	9945	ATTREZZATURE VARIE SCUOLE MATERNE	-POLITICHE SPORTIVE, EDUCATIVE E SCOLASTICHE, BENI ARCHEOLOGICI -BILANCIO E TRIBUTI, PERSONALE, INVESTIMENTI, POLIZIA MUNICIPALE, LEGALE, RIFORME STATUTARIE, PROTEZIONE CIVILE	POLITICHE EDUCATIVE E SCOLASTICHE	AREA AMMINISTRAT IVA	AREA AMM.VA/ ISTRUZIONE- SPORT	2.000,00	3.000,00	3.500,00
2.4.2.1	10010	POLO SCOLASTICO A.FRANK		INVESTIMENTI	AREA AMMINISTRAT IVA	AREA TECNICO MANUTENTIV A E LAVORI PUBBLICI	-	-	-

Intervento	PEG	Descrizione	Programma	Progetto	Responsabile Servizio	Responsabile Spesa	Esercizio 2008	Esercizio 2009	Esercizio 2010
2.4.2.1	10020	RISTR. E MAN. STRAORD. SCUOLE ELEMENTARI	-LAVORI PUBBLICI, ACQUEDOTTO, FOGNATURE, PICCOLA VIABILITA', ARREDO URBANO, PATRIMONIO	PATRIMONIO	AREA AMMINISTRAT IVA	AREA TECNICO MANUTENTIVA E LAVORI PUBBLICI	-	25.000,00	10.000,00
2.4.2.1	10021	INVESTIMENTO GESTIONE CALORE - SCUOLE ELEMENTARI	-LAVORI PUBBLICI, ACQUEDOTTO, FOGNATURE, PICCOLA VIABILITA', ARREDO URBANO, PATRIMONIO	PATRIMONIO	AREA AMMINISTRAT IVA	AREA TECNICO MANUTENTIVA E LAVORI PUBBLICI	20.000,00	20.000,00	20.000,00
2.4.2.3	10040	BENI LAVORI IN ECON. SCUOLE ELEMENTARI	-LAVORI PUBBLICI, ACQUEDOTTO, FOGNATURE, PICCOLA VIABILITA', ARREDO URBANO, PATRIMONIO	PATRIMONIO	AREA AMMINISTRAT IVA	AREA TECNICO MANUTENTIVA E LAVORI PUBBLICI	-	5.000,00	5.000,00
2.4.2.5	10044	ARREDI E ATTREZZATURE VARIE SCUOLE ELEMENTARI	-POLITICHE SPORTIVE, EDUCATIVE E SCOLASTICHE, BENI ARCHEOLOGICI	POLITICHE EDUCATIVE E SCOLASTICHE	AREA AMMINISTRAT IVA	AREA AMM.VA/ISTRUZIONE-SPORT	2.000,00	2.500,00	3.000,00
2.4.2.7	5405	CONTRIBUTO ACQUISIZIONE ATTREZZATURE PER LABORATORI	-POLITICHE SPORTIVE, EDUCATIVE E SCOLASTICHE, BENI ARCHEOLOGICI	POLITICHE EDUCATIVE E SCOLASTICHE	AREA AMMINISTRAT IVA	AREA AMM.VA/ISTRUZIONE-SPORT	-	-	-
2.4.3.1	10079	QUOTA INVESTIMENTO GESTIONE CALORE - SCUOLE MEDIE	-LAVORI PUBBLICI, ACQUEDOTTO, FOGNATURE, PICCOLA VIABILITA', ARREDO URBANO, PATRIMONIO	PATRIMONIO	AREA AMMINISTRAT IVA	AREA TECNICO MANUTENTIVA E LAVORI PUBBLICI	5.000,00	5.000,00	5.000,00
2.4.3.1	10081	AMPLIAMENTO SC.MEDIA	-BILANCIO E TRIBUTI, PERSONALE, INVESTIMENTI, POLIZIA MUNICIPALE, LEGALE, RIFORME STATUTARIE, PROTEZIONE CIVILE	INVESTIMENTI	AREA AMMINISTRAT IVA	AREA TECNICO MANUTENTIVA E LAVORI PUBBLICI	-	-	-
2.4.3.1	10080	RISTRUTT. E MAN. STRAORD. SC. MEDIA	-LAVORI PUBBLICI, ACQUEDOTTO, FOGNATURE, PICCOLA VIABILITA', ARREDO URBANO, PATRIMONIO	PATRIMONIO	AREA AMMINISTRAT IVA	AREA TECNICO MANUTENTIVA E LAVORI PUBBLICI	-	10.000,00	5.000,00

Intervento	PEG	Descrizione	Programma	Progetto	Responsabile Servizio	Responsabile Spesa	Esercizio 2008	Esercizio 2009	Esercizio 2010
2.4.3.3	10082	BENI LAVORI IN ECONOMIA SCUOLA MEDIA	-LAVORI PUBBLICI, ACQUEDOTTO, FOGNATURE, PICCOLA VIABILITA', ARREDO URBANO, PATRIMONIO	PATRIMONIO POLITICHE EDUCATIVE	AREA AMMINISTRATIVA E LAVORI PUBBLICI	AREA TECNICO MANUTENTIVA E LAVORI PUBBLICI	-	1.000,00	1.000,00
2.4.3.5	10086	ARREDI E ATTREZZATURE VARIE SCUOLA MEDIA	-POLITICHE SPORTIVE, EDUCATIVE E SCOLASTICHE, BENI ARCHEOLOGICI	POLITICHE EDUCATIVE	AREA AMMINISTRATIVA	AREA AMM.VA/ISTRUZIONE-SPORT	2.000,00	3.000,00	3.000,00
2.4.5.5	10092	ARREDI E ATTREZZATURE DIVERSE MENSE SCUOLE ELEMENTARI	-POLITICHE SPORTIVE, EDUCATIVE E SCOLASTICHE, BENI ARCHEOLOGICI	POLITICHE EDUCATIVE	AREA AMMINISTRATIVA	AREA AMM.VA/ISTRUZIONE-SPORT	1.400,00	1.000,00	1.000,00
2.4.5.5	9862	ARREDI E ATTREZZATURE VARIE MENSE SC. MATERNE	-POLITICHE SPORTIVE, EDUCATIVE E SCOLASTICHE, BENI ARCHEOLOGICI	POLITICHE EDUCATIVE	AREA AMMINISTRATIVA	AREA AMM.VA/ISTRUZIONE-SPORT	1.500,00	1.500,00	1.500,00
2.5.1.1	9873	RESTAURO MAPPA ANTICA DI AVIGLIANA	-CULTURA E TURISMO, COMMERCIO E ARTIGIANATO	CULTURA E TURISMO	AREA AMMINISTRATIVA	AREA AMM.VA/CULTURA-TURISMO	-	-	-
2.5.1.1	10630	RECUPERO EX DINAMITIFICIO NOBEL	-BILANCIO E TRIBUTI, PERSONALE, INVESTIMENTI, POLIZIA MUNICIPALE, LEGALE, RIFORME STATUTARIE, PROTEZIONE CIVILE	INVESTIMENTI	AREA AMMINISTRATIVA	AREA TECNICO MANUTENTIVA E LAVORI PUBBLICI	-	-	-
2.5.2.5	9872	ACQUISTO ATTREZZATURE ATTIVITA' CULTURALI	-CULTURA E TURISMO, COMMERCIO E ARTIGIANATO	CULTURA E TURISMO	AREA AMMINISTRATIVA	AREA AMM.VA/CULTURA-TURISMO	-	5.000,00	5.000,00
2.5.2.7	9863	CONTRIBUTO CONSOLIDAMENTO COLONNA S.GIOVANNI	-CULTURA E TURISMO, COMMERCIO E ARTIGIANATO	CULTURA E TURISMO	AREA AMMINISTRATIVA	AREA TECNICO MANUTENTIVA E LAVORI PUBBLICI	-	-	-



Intervento	PEG	Descrizione	Programma	Progetto	Responsabile Servizio	Responsabile Spesa	Esercizio 2008	Esercizio 2009	Esercizio 2010
2.5.2.7	9865	INTERVENTI EDIFICI DI CULTO	-CULTURA E TURISMO, COMMERCIO E ARTIGIANATO -BILANCIO E TRIBUTI, PERSONALE, INVESTIMENTI, POLIZIA MUNICIPALE, LEGALE, RIFORME STATUTARIE, PROTEZIONE CIVILE	CULTURA E TURISMO	AREA AMMINISTRATIVA IVA	AREA TECNICO MANUTENTIVA E LAVORI PUBBLICI	25.000,00	25.000,00	22.000,00
2.6.1.1	10182	ACQUISIZIONE AREE IMPIANTI SPORTIVI	-POLITICHE SPORTIVE, EDUCATIVE E SCOLASTICHE, BENI ARCHEOLOGICI	INVESTIMENTI	AREA AMMINISTRATIVA IVA	AREA TECNICO MANUTENTIVA E LAVORI PUBBLICI	100.000,00	-	-
2.6.2.1	10180	IMPIANTI SPORTIVI	-LAVORI PUBBLICI, ACQUEDOTTO, FOGNATURE, PICCOLA VIABILITA', ARREDO URBANO, PATRIMONIO -BILANCIO E TRIBUTI, PERSONALE, INVESTIMENTI, POLIZIA MUNICIPALE, LEGALE, RIFORME STATUTARIE, PROTEZIONE CIVILE	PATRIMONIO	AREA AMMINISTRATIVA IVA	AREA TECNICO MANUTENTIVA E LAVORI PUBBLICI	120.000,00	-	-
2.6.2.1	10179	MANUT. STRAORD. IMPIANTI SPORTIVI	-POLITICHE SPORTIVE, EDUCATIVE E SCOLASTICHE, BENI ARCHEOLOGICI	INVESTIMENTI	AREA AMMINISTRATIVA IVA	AREA TECNICO MANUTENTIVA E LAVORI PUBBLICI	-	-	-
2.6.2.2	10181	ESPROPRI PER IMPIANTI SPORTIVI	-POLITICHE SPORTIVE, EDUCATIVE E SCOLASTICHE, BENI ARCHEOLOGICI	PATRIMONIO	AREA AMMINISTRATIVA IVA	AREA TECNICO MANUTENTIVA E LAVORI PUBBLICI	-	-	-
2.6.2.5	10183	ATTREZZATURE PER IMPIANTI SPORTIVI	-POLITICHE SPORTIVE, EDUCATIVE E SCOLASTICHE, BENI ARCHEOLOGICI	PATRIMONIO	AREA AMMINISTRATIVA IVA	AREA TECNICO MANUTENTIVA E LAVORI PUBBLICI	-	5.000,00	-
2.6.2.5	10185	TRIBUNE PER IMPIANTI SPORTIVI CONTRIBUTI C/CAPITALE ENTE PARCO PER COSTRUZIONE PONTILE SU LAGO	-POLITICHE SPORTIVE, EDUCATIVE E SCOLASTICHE, BENI ARCHEOLOGICI	PATRIMONIO	AREA AMMINISTRATIVA IVA	AREA TECNICO MANUTENTIVA E LAVORI PUBBLICI	-	-	-
2.6.2.7	10184	CONTRIBUTI C/CAPITALE ENTE PARCO PER COSTRUZIONE PONTILE SU LAGO	-POLITICHE SPORTIVE, EDUCATIVE E SCOLASTICHE, BENI ARCHEOLOGICI	PATRIMONIO	AREA AMMINISTRATIVA IVA	AREA TECNICO MANUTENTIVA E LAVORI PUBBLICI	-	-	-

nterv	PEG	Descrizione	Programma	Progetto	Responsabile Servizio	Responsabile Spesa	Esercizio 2008	Esercizio 2009	Esercizio 2010
2.6.2.7	10186	CONTRIBUTO REALIZZAZIONE STRUTTURE SPORTIVE	-BILANCIO E TRIBUTI, PERSONALE, INVESTIMENTI, POLIZIA MUNICIPALE, LEGALE, RIFORME STATUTARIE, PROTEZIONE CIVILE	INVESTIMENTI	AREA AMMINISTRATIVA IVA	AREA TECNICO MANUTENTIVA E LAVORI PUBBLICI	250.000,00	50.000,00	-
2.6.2.7	10187	CONTRIBUTO SISTEMAZIONE PALESTRA DI ROCCIA	-POLITICHE SPORTIVE, EDUCATIVE E SCOLASTICHE, BENI ARCHEOLOGICI	POLITICHE SPORTIVE	AREA AMMINISTRATIVA IVA	AREA AMM.VA/ISTRUZIONE-SPORT	15.000,00	-	-
2.7.1.1	9867	PROGRAMMA YACHTING CLUB DEL LAGO GRANDE	-BILANCIO E TRIBUTI, PERSONALE, INVESTIMENTI, POLIZIA MUNICIPALE, LEGALE, RIFORME STATUTARIE, PROTEZIONE CIVILE	INVESTIMENTI	AREA AMMINISTRATIVA IVA	AREA TECNICO MANUTENTIVA E LAVORI PUBBLICI	-	-	-
2.7.1.1	9869	RISPARMIO ENERGETICO PRESSO CAMPEGGIO COMUNALE	-POLITICHE AMBIENTALI, AREE VERDI, AGRICOLTURA, INDUSTRIA, SERVIZI DEMOGRAFICI E CIMITERIALI, GEMELLAGGI	POLITICHE AMBIENTALI E AREE VERDI	AREA TECNICO MANUTENTIVA E LAVORI PUBBLICI	AREA TECNICO MANUTENTIVA E LAVORI PUBBLICI	4.600,00	-	-
2.7.1.5	9866	SEGNALETICA TURISTICA-BANDIERE ARANCIONI	-POLITICHE AMBIENTALI, AREE VERDI, AGRICOLTURA, INDUSTRIA, SERVIZI DEMOGRAFICI E CIMITERIALI, GEMELLAGGI	POLITICHE AMBIENTALI E AREE VERDI	AREA TECNICO MANUTENTIVA E LAVORI PUBBLICI	AREA TECNICO MANUTENTIVA E LAVORI PUBBLICI	8.000,00	-	-
2.7.1.7	9868	CONTRIBUTI PER INTERVENTI IMPIANTI TURISTICI	-BILANCIO E TRIBUTI, PERSONALE, INVESTIMENTI, POLIZIA MUNICIPALE, LEGALE, RIFORME STATUTARIE, PROTEZIONE CIVILE	INVESTIMENTI	AREA AMMINISTRATIVA IVA	AREA TECNICO MANUTENTIVA E LAVORI PUBBLICI	-	-	-
2.8.1.1	10264	BARRIERE ACUSTICHE	-LAVORI PUBBLICI, ACQUEDOTTO, FOGNATURE, PICCOLA VIABILITA', ARREDO URBANO, PATRIMONIO	PATRIMONIO	AREA TECNICO MANUTENTIVA E LAVORI PUBBLICI	AREA TECNICO MANUTENTIVA E LAVORI PUBBLICI	-	-	-



Intervento	PEG	Descrizione	Programma	Progetto	Responsabile Servizio	Responsabile Spesa	Esercizio 2008	Esercizio 2009	Esercizio 2010
2.8.1.1	10303	ARREDO URBANO	-LAVORI PUBBLICI, ACQUEDOTTO, FOGNATURE, PICCOLA VIABILITA', ARREDO URBANO, PATRIMONIO	PICCOLA VIABILITA'	AREA TECNICO MANUTENTIV A E LAVORI PUBBLICI	AREA TECNICO MANUTENTIV A E LAVORI PUBBLICI	-	-	-
2.8.1.1	10320	MANUT. STRAORD. E SISTEMAZ. STRADE	-LAVORI PUBBLICI, ACQUEDOTTO, FOGNATURE, PICCOLA VIABILITA', ARREDO URBANO, PATRIMONIO	PICCOLA VIABILITA'	AREA TECNICO MANUTENTIV A E LAVORI PUBBLICI	AREA TECNICO MANUTENTIV A E LAVORI PUBBLICI	223.000,00	286.000,00	120.000,00
2.8.1.1	10300	OPERE STRADALI	-LAVORI PUBBLICI, ACQUEDOTTO, FOGNATURE, PICCOLA VIABILITA', ARREDO URBANO, PATRIMONIO	PICCOLA VIABILITA'	AREA TECNICO MANUTENTIV A E LAVORI PUBBLICI	AREA TECNICO MANUTENTIV A E LAVORI PUBBLICI	246.000,00	-	-
2.8.1.1	10243	COMPLETAMENTO MARCIAPIEDI	-LAVORI PUBBLICI, ACQUEDOTTO, FOGNATURE, PICCOLA VIABILITA', ARREDO URBANO, PATRIMONIO	PICCOLA VIABILITA'	AREA TECNICO MANUTENTIV A E LAVORI PUBBLICI	AREA TECNICO MANUTENTIV A E LAVORI PUBBLICI	225.000,00	-	-
2.8.1.1	10263	RIFACIMENTO STRAORDINARIO SEGNALETICA	-BILANCIO E TRIBUTI, PERSONALE, INVESTIMENTI, POLIZIA MUNICIPALE, LEGALE, RIFORME STATUTARIE, PROTEZIONE CIVILE	POLIZIA MUNICIPALE	AREA TECNICO MANUTENTIV A E LAVORI PUBBLICI	AREA VIGILANZA	-	-	-
2.8.1.1	10299	MOVICENTRO	-BILANCIO E TRIBUTI, PERSONALE, INVESTIMENTI, POLIZIA MUNICIPALE, LEGALE, RIFORME STATUTARIE, PROTEZIONE CIVILE	INVESTIMENTI	AREA TECNICO MANUTENTIV A E LAVORI PUBBLICI	AREA TECNICO MANUTENTIV A E LAVORI PUBBLICI	-	-	-
2.8.1.1	10270	PROGRAMMA QUALIFICAZIONE URBANA	-LAVORI PUBBLICI, ACQUEDOTTO, FOGNATURE, PICCOLA VIABILITA', ARREDO URBANO, PATRIMONIO	PICCOLA VIABILITA'	AREA TECNICO MANUTENTIV A E LAVORI PUBBLICI	AREA TECNICO MANUTENTIV A E LAVORI PUBBLICI	-	-	-



Intervento	PEG	Descrizione	Programma	Progetto	Responsabile Servizio	Responsabile Spesa	Esercizio 2008	Esercizio 2009	Esercizio 2010
2.8.1.1	10272	SITI ARCHEOLOGICI	-POLITICHE SPORTIVE, EDUCATIVE E SCOLASTICHE, BENI ARCHEOLOGICI	BENI ARCHEOLOGICI	AREA TECNICO MANUTENTIV A E LAVORI PUBBLICI	AREA TECNICO MANUTENTIV A E LAVORI PUBBLICI	-	-	-
2.8.1.2	10262	ESPROPRI INERENTI VIABILITA'	-LAVORI PUBBLICI, ACQUEDOTTO, FOGNATURE, PICCOLA VIABILITA', ARREDO URBANO, PATRIMONIO	PICCOLA VIABILITA'	AREA TECNICO MANUTENTIV A E LAVORI PUBBLICI	AREA TECNICO MANUTENTIV A E LAVORI PUBBLICI	-	-	-
2.8.1.3	10265	BENI DIVERSI PER REALIZZAZIONI IN ECONOMIA SERVIZIO VIABILITA'	-LAVORI PUBBLICI, ACQUEDOTTO, FOGNATURE, PICCOLA VIABILITA', ARREDO URBANO, PATRIMONIO	PICCOLA VIABILITA'	AREA TECNICO MANUTENTIV A E LAVORI PUBBLICI	AREA TECNICO MANUTENTIV A E LAVORI PUBBLICI	-	10.000,00	10.000,00
2.8.1.5	10356	ATTREZZATURE VARIE SERVIZIO VIABILITA'	-LAVORI PUBBLICI, ACQUEDOTTO, FOGNATURE, PICCOLA VIABILITA', ARREDO URBANO, PATRIMONIO	PICCOLA VIABILITA'	AREA TECNICO MANUTENTIV A E LAVORI PUBBLICI	AREA TECNICO MANUTENTIV A E LAVORI PUBBLICI	-	-	-
2.8.1.6	10360	SPESE TECNICHE OPERE STRADALI	-LAVORI PUBBLICI, ACQUEDOTTO, FOGNATURE, PICCOLA VIABILITA', ARREDO URBANO, PATRIMONIO	PICCOLA VIABILITA'	AREA TECNICO MANUTENTIV A E LAVORI PUBBLICI	AREA TECNICO MANUTENTIV A E LAVORI PUBBLICI	-	-	-
2.8.2.1	10401	IMPIANTI ILLUMINAZIONE PUBBLICA	-LAVORI PUBBLICI, ACQUEDOTTO, FOGNATURE, PICCOLA VIABILITA', ARREDO URBANO, PATRIMONIO	PICCOLA VIABILITA'	AREA TECNICO MANUTENTIV A E LAVORI PUBBLICI	AREA TECNICO MANUTENTIV A E LAVORI PUBBLICI	20.000,00	30.000,00	20.000,00
2.9.1.1	10448	PIANO RECUPERO URBANO/ OPERE	PERSONALE, INVESTIMENTI, LEGALE, RIFORME STATUTARIE, PROTEZIONE CIVILE	INVESTIMENTI	AREA TECNICO MANUTENTIV A E LAVORI PUBBLICI	AREA TECNICO MANUTENTIV A E LAVORI PUBBLICI	-	-	-

Intervento	PEG	Descrizione	Programma	Progetto	Responsabile Servizio	Responsabile Spesa	Esercizio 2008	Esercizio 2009	Esercizio 2010
2.9.1.2	10449	ESPROPRI P.R.U.	-BILANCIO E TRIBUTI, PERSONALE, INVESTIMENTI, POLIZIA MUNICIPALE, LEGALE, RIFORME STATUTARIE, PROTEZIONE CIVILE	INVESTIMENTI	AREA TECNICO MANUTENTIVA E LAVORI PUBBLICI	AREA TECNICO MANUTENTIVA E LAVORI PUBBLICI	-	-	-
2.9.1.2	10445	ESPROPRI DIVERSI	-BILANCIO E TRIBUTI, PERSONALE, INVESTIMENTI, POLIZIA MUNICIPALE, LEGALE, RIFORME STATUTARIE, PROTEZIONE CIVILE	INVESTIMENTI	AREA TECNICO MANUTENTIVA E LAVORI PUBBLICI	AREA TECNICO MANUTENTIVA E LAVORI PUBBLICI	-	25.000,00	-
2.9.1.6	10447	SPESE TECNICHE P.R.U.	-BILANCIO E TRIBUTI, PERSONALE, INVESTIMENTI, POLIZIA MUNICIPALE, LEGALE, RIFORME STATUTARIE, PROTEZIONE CIVILE	INVESTIMENTI	AREA TECNICO MANUTENTIVA E LAVORI PUBBLICI	AREA TECNICO MANUTENTIVA E LAVORI PUBBLICI	-	-	-
2.9.1.6	10902	SPESE TECNICHE INTERVENTI SALVAGUARDIA TERRITORIALE	-BILANCIO E TRIBUTI, PERSONALE, INVESTIMENTI, POLIZIA MUNICIPALE, LEGALE, RIFORME STATUTARIE, PROTEZIONE CIVILE	INVESTIMENTI	AREA TECNICO MANUTENTIVA E LAVORI PUBBLICI	AREA TECNICO MANUTENTIVA E LAVORI PUBBLICI	-	-	-
2.9.1.7	10906	CONTRIBUTI RIFACIMENTO FACCIATE NEL CENTRO STORICO	-PROGRAMMAZIONE TERRITORIALE, URBANISTICA, PIANO DEL TRAFFICO E TRASPORTI, ASSETTO IDROGEOLOGICO	PROGRAMMAZIONE TERRITORIALE, URBANISTICA E PIANO DEL TRAFFICO	AREA TECNICA - URBANISTICA /EDILIZIA PRIVATA	AREA TECNICA - URBANISTICA /EDILIZIA PRIVATA	4.500,00	3.000,00	3.000,00
2.9.3.1	10467	PROVEDIMENTI DI SOMMA URGENZA ALLUVIONE OTTOBRE 2000	PERSONALE, INVESTIMENTI, POLIZIA MUNICIPALE, LEGALE, RIFORME STATUTARIE, PROTEZIONE CIVILE	INVESTIMENTI	AREA TECNICO MANUTENTIVA E LAVORI PUBBLICI	AREA TECNICO MANUTENTIVA E LAVORI PUBBLICI	-	-	-

Intervento	PEG	Descrizione	Programma	Progetto	Responsabile Servizio	Responsabile Spesa	Esercizio 2008	Esercizio 2009	Esercizio 2010
2.9.3.1	10469	ALLUVIONE AUTUNNO 2000 E PRIMAVERA/ESTATE 2002 OPERE A CONTRIBUTO	-BILANCIO E TRIBUTI, PERSONALE, INVESTIMENTI, POLIZIA MUNICIPALE, LEGALE, RIFORME STATUTARIE, PROTEZIONE CIVILE	INVESTIMENTI	AREA TECNICO MANUTENTIVA E LAVORI PUBBLICI	AREA TECNICO MANUTENTIVA E LAVORI PUBBLICI	-	-	-
2.9.3.1	10460	INTERVENTI VARI DI SOMMA URGENZA PER SALVAGUARDIA TERRITORIALE	-BILANCIO E TRIBUTI, PERSONALE, INVESTIMENTI, POLIZIA MUNICIPALE, LEGALE, RIFORME STATUTARIE, PROTEZIONE CIVILE	INVESTIMENTI	AREA TECNICO MANUTENTIVA E LAVORI PUBBLICI	AREA TECNICO MANUTENTIVA E LAVORI PUBBLICI	-	-	-
2.9.3.5	10483	ATTREZZATURE UFFICIO PROTEZIONE CIVILE	PERSONALE, INVESTIMENTI, POLIZIA MUNICIPALE, LEGALE, RIFORME STATUTARIE, PROTEZIONE CIVILE	PROTEZIONE CIVILE LAVORI PUBBLICI (ACQUEDOTTO E FOGNATURE )	AREA TECNICO MANUTENTIVA E LAVORI PUBBLICI	AREA TECNICO MANUTENTIVA E LAVORI PUBBLICI	-	-	-
2.9.4.2	10682	ESPROPRI PER LAVORI FOGNARI	-LAVORI PUBBLICI, ACQUEDOTTO, FOGNATURE, PICCOLA VIABILITA', ARREDO URBANO, PATRIMONIO		AREA TECNICO MANUTENTIVA E LAVORI PUBBLICI	AREA TECNICO MANUTENTIVA E LAVORI PUBBLICI	-	-	-
2.9.5.7	10800	CONTRIBUTO ACQUISTO CASSONETTI RACCOLTA RIFIUTI PORTA A PORTA ED EFFETTUAZIONE CAMPAGNA COMUNICAZIONE	-POLITICHE AMBIENTALI, AREE VERDI, AGRICOLTURA, INDUSTRIA, SERVIZI DEMOGRAFICI E CIMITERIALI, GEMELLAGGI	POLITICHE AMBIENTALI E AREE VERDI	AREA TECNICO MANUTENTIVA E LAVORI PUBBLICI	AREA TECNICO MANUTENTIVA E LAVORI PUBBLICI	-	-	-
2.9.5.8	11000	ADESIONE COMPAGNIA AZIONARIA TRM. Spa	-POLITICHE AMBIENTALI, AREE VERDI, AGRICOLTURA, INDUSTRIA, SERVIZI DEMOGRAFICI E CIMITERIALI, GEMELLAGGI	POLITICHE AMBIENTALI E AREE VERDI	AREA TECNICO MANUTENTIVA E LAVORI PUBBLICI	AREA TECNICO MANUTENTIVA E LAVORI PUBBLICI	1.100,00	-	-



Intervento	PEG	Descrizione	Programma	Progetto	Responsabile Servizio	Responsabile Spesa	Esercizio 2008	Esercizio 2009	Esercizio 2010
2.9.6.1	10463	RINATURALIZZAZIONE AMBIENTALE E AREE VERDI	-POLITICHE AMBIENTALI, AREE VERDI, AGRICOLTURA, INDUSTRIA, SERVIZI DEMOGRAFICI E CIMITERIALI, GEMELLAGGI	POLITICHE AMBIENTALI E AREE VERDI	AREA TECNICO MANUTENTIVA E LAVORI PUBBLICI	AREA TECNICO MANUTENTIVA E LAVORI PUBBLICI	-	25.000,00	25.000,00
2.9.6.1	10470	PROGETTO TUTELA AMBIENTE - AVANOTTERIA	-POLITICHE AMBIENTALI, AREE VERDI, AGRICOLTURA, INDUSTRIA, SERVIZI DEMOGRAFICI E CIMITERIALI, GEMELLAGGI	POLITICHE AMBIENTALI E AREE VERDI	AREA TECNICO MANUTENTIVA E LAVORI PUBBLICI	AREA TECNICO MANUTENTIVA E LAVORI PUBBLICI	-	-	-
2.9.6.1	9744	INTERVENTI SOMMA URGENZA	-LAVORI PUBBLICI, ACQUEDOTTO, FOGNATURE, PICCOLA VIABILITA', ARREDO URBANO, PATRIMONIO	PATRIMONIO	AREA TECNICO MANUTENTIVA E LAVORI PUBBLICI	AREA TECNICO MANUTENTIVA E LAVORI PUBBLICI	100.000,00	120.000,00	60.000,00
2.9.6.2	10464	ESPROPRI LAVORI SALVAG. TERRITORIALE	-BILANCIO E TRIBUTI, PERSONALE, INVESTIMENTI, POLIZIA MUNICIPALE, LEGALE, RIFORME STATUTARIE, PROTEZIONE CIVILE	INVESTIMENTI	AREA TECNICO MANUTENTIVA E LAVORI PUBBLICI	AREA TECNICO MANUTENTIVA E LAVORI PUBBLICI	-	-	-
2.9.6.5	10466	ATTREZZATURE PARCHI E GIARDINI	-POLITICHE AMBIENTALI, AREE VERDI, AGRICOLTURA, INDUSTRIA, SERVIZI DEMOGRAFICI E CIMITERIALI, GEMELLAGGI	POLITICHE AMBIENTALI E AREE VERDI	AREA TECNICO MANUTENTIVA E LAVORI PUBBLICI	AREA TECNICO MANUTENTIVA E LAVORI PUBBLICI	-	-	-
2.9.6.5	10484	PROGETTO "ENERGY IN MINDS"	-POLITICHE AMBIENTALI, AREE VERDI, AGRICOLTURA, INDUSTRIA, SERVIZI DEMOGRAFICI E CIMITERIALI, GEMELLAGGI	POLITICHE AMBIENTALI E AREE VERDI	AREA TECNICO MANUTENTIVA E LAVORI PUBBLICI	AREA TECNICO MANUTENTIVA E LAVORI PUBBLICI	-	-	-
2.9.6.5	10485	ATTREZZATURE REALIZZAZIONE PROGETTI AMBIENTALI	-POLITICHE AMBIENTALI, AREE VERDI, AGRICOLTURA, INDUSTRIA, SERVIZI DEMOGRAFICI E CIMITERIALI, GEMELLAGGI	POLITICHE AMBIENTALI E AREE VERDI	AREA TECNICO MANUTENTIVA E LAVORI PUBBLICI	AREA TECNICO MANUTENTIVA E LAVORI PUBBLICI	54.750,00	-	-

Intervento	PEG	Descrizione	Programma	Progetto	Responsabile Servizio	Responsabile Spesa	Esercizio 2008	Esercizio 2009	Esercizio 2010
2.9.6.6	10465	SPESE TECNICHE PROGETTI PER INTERVENTI DI RISPARMIO ENERGETICO	-BILANCIO E TRIBUTI, PERSONALE, INVESTIMENTI, POLIZIA MUNICIPALE, LEGALE, RIFORME STATUTARIE, PROTEZIONE CIVILE	INVESTIMENTI	AREA TECNICO MANUTENTIVA E LAVORI PUBBLICI	AREA TECNICO MANUTENTIVA E LAVORI PUBBLICI	-	-	-
2.9.6.7	10471	BONIFICA STRAORDINARIA AREE CONTRIBUTI COMUNITA' MONTANA PER CENTRO NATURALISTICO POLIFUNZIONALE	-POLITICHE AMBIENTALI, AREE VERDI, AGRICOLTURA, INDUSTRIA, SERVIZI DEMOGRAFICI E CIMITERIALI, GEMELLAGGI	POLITICHE AMBIENTALI E AREE VERDI	AREA TECNICO MANUTENTIVA E LAVORI PUBBLICI	AREA TECNICO MANUTENTIVA E LAVORI PUBBLICI	-	-	-
2.9.6.7	10468	CONTRIBUTI PER INTERVENTI DI RISPARMIO ENERGETICO	-POLITICHE AMBIENTALI, AREE VERDI, AGRICOLTURA, INDUSTRIA, SERVIZI DEMOGRAFICI E CIMITERIALI, GEMELLAGGI	POLITICHE AMBIENTALI E AREE VERDI	AREA TECNICO MANUTENTIVA E LAVORI PUBBLICI	AREA TECNICO MANUTENTIVA E LAVORI PUBBLICI	-	-	-
2.10.1	10804	ASILO NIDO	-BILANCIO E TRIBUTI, PERSONALE, INVESTIMENTI, POLIZIA MUNICIPALE, LEGALE, RIFORME STATUTARIE, PROTEZIONE CIVILE	INVESTIMENTI	AREA AMMINISTRATIVA IVA	AREA TECNICO MANUTENTIVA E LAVORI PUBBLICI	6.000,00	-	-
2.10.1	10805	ACQUISTO ARREDI ASILO NIDO INTEGRATO	-POLITICHE SOCIALI E POLITICHE GIOVANILI, PARTECIPAZIONE E RAPPORTI CON I CITTADINI, COOPERAZIONE DECENTRATA	POLITICHE SOCIALI, COOPERAZIONE DECENTRATA	AREA AMMINISTRATIVA IVA	AREA AMMVA/ POLITICHE SOCIALI, POLITICHE GIOVANILI E COOP. DECENTRATA	-	-	-



Intervento	PEG	Descrizione	Programma	Progetto	Responsabile Servizio	Responsabile Spesa	Esercizio 2008	Esercizio 2009	Esercizio 2010
2.10.5.	10861	AMPLIAMENTO CIMITERO	-POLITICHE AMBIENTALI, AREE VERDI, AGRICOLTURA, INDUSTRIA, SERVIZI DEMOGRAFICI E CIMITERIALI, GEMELLAGGI	SERVIZI DEMOGRAFICI E CIMITERIALI	AREA TECNICO MANUTENTIVA E LAVORI PUBBLICI	AREA TECNICO MANUTENTIVA E LAVORI PUBBLICI	-	238.312,00	-
2.10.5.	10881	ATTREZZATURE PER SERVIZI CIMITERIALI CONTRIBUTO	-POLITICHE AMBIENTALI, AREE VERDI, AGRICOLTURA, INDUSTRIA, SERVIZI DEMOGRAFICI E CIMITERIALI, GEMELLAGGI	SERVIZI DEMOGRAFICI E CIMITERIALI	AREA AMMINISTRATIVA IVA	AREA AMM.VA/ SERVIZI DEMOGRAFICI E CIMITERIALI	-	2.000,00	3.675,00
2.12.6.	10908	ATTIVAZIONE BAR PRESSO MUSEO DINAMITIFICIO	-CULTURA E TURISMO, COMMERCIO E ARTIGIANATO	CULTURA E TURISMO	AREA AMMINISTRATIVA IVA	AREA AMM.VA/ CULTURA-TURISMO	-	-	-
3.1.3.1	10920	RIMB.ANTICIPAZ.CA SSA	-BILANCIO E TRIBUTI, PERSONALE, INVESTIMENTI, POLIZIA MUNICIPALE, LEGALE, RIFORME STATUTARIE, PROTEZIONE CIVILE	BILANCIO E TRIBUTI	AREA ECONOMICO-FINANZIARIA	AREA ECONOMICO-FINANZIARIA	-	-	-
3.1.3.3	10990	RIMBORSO PARZIALE CONTRIBUTO P.Q.U.	-BILANCIO E TRIBUTI, PERSONALE, INVESTIMENTI, POLIZIA MUNICIPALE, LEGALE, RIFORME STATUTARIE, PROTEZIONE CIVILE	INVESTIMENTI	AREA TECNICO MANUTENTIVA E LAVORI PUBBLICI	AREA ECONOMICO-FINANZIARIA	20.000,00	20.000,00	20.000,00
3.1.3.3	10942	RIMBORSO MUTUI CREDITO SPORTIVO	-BILANCIO E TRIBUTI, PERSONALE, INVESTIMENTI, POLIZIA MUNICIPALE, LEGALE, RIFORME STATUTARIE, PROTEZIONE CIVILE	INVESTIMENTI	AREA TECNICO MANUTENTIVA E LAVORI PUBBLICI	AREA ECONOMICO-FINANZIARIA	64.345,00	64.344,00	-
3.1.3.3	10945	RIMBORSO FONDO ROTAZIONE RECUPERO EX CAVITOR	-BILANCIO E TRIBUTI, PERSONALE, INVESTIMENTI, POLIZIA MUNICIPALE, LEGALE, RIFORME STATUTARIE, PROTEZIONE CIVILE	BILANCIO E TRIBUTI	AREA TECNICO MANUTENTIVA E LAVORI PUBBLICI	AREA ECONOMICO-FINANZIARIA	-	-	-



Intervento	PEG	Descrizione	Programma	Progetto	Responsabile Servizio	Responsabile Spesa	Esercizio 2008	Esercizio 2009	Esercizio 2010
3.1.3.3	10980	RIMB.MUTUI SAN PAOLO	-BILANCIO E TRIBUTI, PERSONALE, INVESTIMENTI, POLIZIA MUNICIPALE, LEGALE, RIFORME STATUTARIE, PROTEZIONE CIVILE	INVESTIMENTI	AREA TECNICO MANUTENTIVA E LAVORI PUBBLICI	AREA ECONOMICO-FINANZIARIA	13.200,00	-	-
3.1.3.3	10943	RIMBORSO FINANZIAMENTI F.I.P.	-BILANCIO E TRIBUTI, PERSONALE, INVESTIMENTI, POLIZIA MUNICIPALE, LEGALE, RIFORME STATUTARIE, PROTEZIONE CIVILE	INVESTIMENTI	AREA TECNICO MANUTENTIVA E LAVORI PUBBLICI	AREA ECONOMICO-FINANZIARIA	-	-	-
3.1.3.3	10944	RIMBORSO FONDO ROTAZIONE P.R.U.	-BILANCIO E TRIBUTI, PERSONALE, INVESTIMENTI, POLIZIA MUNICIPALE, LEGALE, RIFORME STATUTARIE, PROTEZIONE CIVILE	INVESTIMENTI	AREA TECNICO MANUTENTIVA E LAVORI PUBBLICI	AREA ECONOMICO-FINANZIARIA	21.175,00	21.175,00	21.175,00
3.1.3.3	10940	RIMB.MUTUI CASSA DD.PP.	-BILANCIO E TRIBUTI, PERSONALE, INVESTIMENTI, POLIZIA MUNICIPALE, LEGALE, RIFORME STATUTARIE, PROTEZIONE CIVILE	INVESTIMENTI	AREA TECNICO MANUTENTIVA E LAVORI PUBBLICI	AREA ECONOMICO-FINANZIARIA	137.760,00	146.735,00	156.300,00
4..1	11060	VERSAMENTO RITENUTE SU COMPENSI INCARICHI DI COLLABORAZIONE				AREA ECONOMICO-FINANZ. - GESTIONE ECON. PERSONALE	5.000,00	5.000,00	5.000,00
4..1	11040	VERSAMENTO RITENUTE PREVIDENZIALI E ASSISTENZIALI. AL PERSONALE				AREA ECONOMICO-FINANZ. - GESTIONE ECON. PERSONALE	250.000,00	250.000,00	250.000,00

Intervento	PEG	Descrizione	Programma	Progetto	Responsabile Servizio	Responsabile Spesa	Esercizio 2008	Esercizio 2009	Esercizio 2010
4...2	11080	VERSAMENTO RITENUTE ERARIALI A DIPENDENTI				AREA ECONOMICO- FINANZ.- GESTIONE ECON. PERSONALE	400.000,00	400.000,00	400.000,00
4...2	11081	VERSAMENTO RITENUTE ERARIALI A TERZI				AREA ECONOMICO- FINANZ.- GESTIONE ECON. PERSONALE	170.000,00	170.000,00	170.000,00
4...2	11085	VERSAMENTO ADDIZIONALE REGIONALE E COMUNALE IRPEF				AREA ECONOMICO- FINANZ.- GESTIONE ECON. PERSONALE	50.000,00	50.000,00	50.000,00
4...3	11100	VERSAMENTO ALTRE RITENUTE AL PERSONALE PER C/TERZI				AREA ECONOMICO- FINANZ.- GESTIONE ECON. PERSONALE	50.000,00	50.000,00	50.000,00
4...4	11180	RESTITUZIONE DEPOSITI CAUZIONALI APPALTO OO.PP.				AREA TECNICO MANUTENTIV A E LAVORI PUBBLICI	15.000,00	15.000,00	15.000,00
4...4	11125	REST. DEPOSITI CAUZIONALI CONTRATTI ACQUA POTABILE				AREA TECNICO MANUTENTIV A E LAVORI PUBBLICI	-	-	-
4...4	11422	DEPOSITI CAUZIONALI DEL COMUNE A TERZI				AREA TECNICO MANUTENTIV A E LAVORI PUBBLICI	5.000,00	5.000,00	5.000,00

Intervento	PEG	Descrizione	Programma	Progetto	Responsabile Servizio	Responsabile Spesa	Esercizio 2008	Esercizio 2009	Esercizio 2010
4...4	11200	RESTITUZIONE DEPOSITI CAUZIONALI APPALTO FORNITURE BENI/SERVIZI RESTITUZIONE DEPOSITI CAUZIONALI LOCALIZIONI				AREA AMMINISTRAT IVA	50.000,00	50.000,00	50.000,00
4...4	11421	RESTITUZIONE DEPOSITI CAUZIONALI CONCESSIONE BENI MOBILI				AREA AMMINISTRAT IVA	5.000,00	5.000,00	5.000,00
4...4	11161	RESTITUZIONE CAUZIONI URBANISTICA/ EDILIZIA PRIVATA				AREA TECNICA - URBANISTICA /EDILIZIA PRIVATA	3.000,00	3.000,00	3.000,00
4...4	11211	RESTITUZIONE DEPOSITI CAUZIONALI LAVORI DI PRIVATI				AREA TECNICO MANUTENTIV A E LAVORI PUBBLICI	5.000,00	5.000,00	5.000,00
4...4	11160	RESTITUZIONE DEPOSITI CAUZIONALI LAVORI DI PRIVATI				AREA TECNICO MANUTENTIV A E LAVORI PUBBLICI	30.000,00	30.000,00	30.000,00
4...4	11120	RESTITUZIONE DEPOSITI CAUZIONALI CONCESSIONE BENI MOBILI E IMMOBILI - SEGRETARIA- RIVERS.QUOTE COMPETENZA				AREA AMMINISTRAT IVA	2.500,00	2.500,00	2.500,00
4...5	11260	ACSEL				AREA ECONOMICO- FINANZIARIA	-	-	-
4...5	11220	SPESE PER SERVIZI C/TERZI				AREA ECONOMICO- FINANZIARIA	50.000,00	50.000,00	50.000,00
4...5	11280	SPESE SERVIZI PER C/STATO				AREA AMMINISTRAT IVA	30.000,00	30.000,00	30.000,00



Intervento	PEG	Descrizione	Programma	Progetto	Responsabile Servizio	Responsabile Spesa	Esercizio 2008	Esercizio 2009	Esercizio 2010
4...5	11219	SERVIZI PER C/REGIONE CONTRIBUTI A PRIVATI INTERESSATI DA ALLUVIONE 15-16/10/2000				AREA AMMINISTRATIVA	60.000,00	60.000,00	60.000,00
4...5	11221	SPESE PER ELEZIONI POLITICHE/EUROPEE/PROVINCIALI/REGIONALI E REFERENDUM				AREA TECNICA - URBANISTICA /EDILIZIA PRIVATA	-	-	-
4...5	11290	ANTICIPAZIONE FONDI PER SERVIZIO ECONOMATO				AREA AMM.VA/ SERVIZI DEMOGRAFICI	150.000,00	150.000,00	150.000,00
4...6	11380	SPESE CONTRATTUALI CONCESSIONI CIMITERIALI				AREA ECONOMICO-FINANZIARIA	5.000,00	5.000,00	5.000,00
4...7	11440	SPESE CONTRATTUALI APPALTI LL.PP.				AREA ECONOMICO-FINANZIARIA	5.000,00	5.000,00	5.000,00
4...7	11400	SPESE CONTRATTUALI LOCALAZIONI				AREA ECONOMICO-FINANZIARIA	50.000,00	50.000,00	50.000,00
4...7	11441	SPESE CONTR. APPALTI BENI/SERVIZI				AREA ECONOMICO-FINANZIARIA	5.000,00	5.000,00	5.000,00
4...7	11420						10.000,00	10.000,00	10.000,00
TOTALE PEG USCITA							12.802.981,00	11.732.343,00	10.879.812,00

- ☐
- ☐
- ☐
- ☒ *CAOI ALFA*
- ☐ TRIBUTI
- ☒ RAGIONERIA
- ☐ VIGILI
- ☐ U.T.C.
- ☐ LL.PP.
- ☐ CULTURA
- ☐ SEGRETERIA

COPIA ALBO: ☒ ATTI ☐ \_\_\_\_\_



IL SEGRETARIO GENERALE  
Dott. MIRABILE Emanuele

Avigliana, li

16 OTT 2008

- ☐ decorsi i dieci giorni dalla pubblicazione (art. 134, c. 3, del D. Lgs 18.8.2000 n. 267);
- ☒ è stata dichiarata immediatamente eseguibile (art. 134, c. 4, del D. Lgs 18.8.2000 n. 267);
- ☒ è divenuta definitivamente esecutiva il giorno **08/10/2008** in quanto:

☒ è stata comunicata in elenco in data \_\_\_\_\_ il 1° giorno di pubblicazione, ai signori capigruppo consiliari così come prescritto dall'art. 125, del D. Lgs 18.8.2000 n. 267; (il relativo testo deliberativo è stato messo a disposizione presso la sede Comunale - Uff. Segreteria);

16 OTT 2008

- ☒ viene affissa all'Albo Pretorio comunale per 15 gg. consecutivi dal \_\_\_\_\_ come prescritto dall'art. 124, c. 1, del D. Lgs 18.8.2000 n. 267 senza reclami;

16 OTT 2008

Il sottoscritto Segretario Generale di Avigliana, visti gli atti di ufficio, attesta che la presente deliberazione:



IL SEGRETARIO GENERALE  
Dott. MIRABILE Emanuele

16 OTT 2008

Avigliana, li

Per copia conforme all'originale da servire per uso amministrativo.

IL SEGRETARIO GENERALE  
F.to Dott. MIRABILE Emanuele

16 OTT 2008

Avigliana, li

Il sottoscritto Segretario Generale di Avigliana attesta che la presente deliberazione viene affissa all'albo pretorio dell'Ente per 15 giorni consecutivi dal \_\_\_\_\_ al n. 1480 del Registro Pubblicazioni, così come prescritto dall'art. 124, c. 1, del D. Lgs. 18.8.2000 n. 267.

## CERTIFICATO DI PUBBLICAZIONE

IL SEGRETARIO GENERALE  
F.to Dott. MIRABILE Emanuele

IL SINDACO  
F.to Dr.ssa MATTIOLI Carla

*Del che si è redatto il presente verbale che viene approvato e sottoscritto.*