



# CITTA' di AVIGLIANA

**Provincia di TORINO**

**ESTRATTO**

## **VERBALE DI DELIBERAZIONE**

### **DELLA GIUNTA COMUNALE**

**N. 160**

**OGGETTO: LEGGE REGIONALE 55/84. APPROVAZIONE PROGETTO CANTIERI DI LAVORO ED APPROVAZIONE SCHEMA ACCORDO CON ORGANIZZAZIONI SINDACALI.**

L'anno *duemilaotto*, addì *sei* del mese di *Agosto* alle ore *17.20* nella solita sala delle adunanze, regolarmente convocata, si è riunita la Giunta Comunale nelle persone dei Signori:

Sindaco	- <b>MATTIOLI Carla</b>	<b>SI</b>
Assessore	- <b>REVIGLIO Arnaldo</b>	<b>SI</b>
Assessore	- <b>ARCHINA' Giuseppe</b>	<b>NO</b>
Assessore	- <b>BRACCO Angela</b>	<b>SI</b>
Assessore	- <b>BRUNATTI Luca</b>	<b>SI</b>
Assessore	- <b>MARCECA Baldassare</b>	<b>SI</b>
Assessore	- <b>TAVAN Enrico</b>	<b>SI</b>

Partecipa alla seduta il Segretario Generale Supplente Dott. ALOISIO Nicola.

Il Sindaco, riconosciuta legale l'adunanza, dichiara aperta la seduta.

**Oggetto: Legge Regionale 55/84. Approvazione progetto cantieri di lavoro ed approvazione Schema accordo con organizzazioni sindacali.**

**LA GIUNTA COMUNALE**

**Su proposta dell'Assessore alle Politiche Sociali Sig. Enrico TAVAN**

**PREMESSO:**

- che la Legge Regionale n° 55 del 18 Ottobre 1984 contempla la possibilità di promuovere sul territorio iniziative per l'impiego temporaneo e straordinario di lavoratori disoccupati con priorità per i soggetti deboli;
- che i Comuni del Patto Territoriale Zona Ovest di Torino, a fronte del perdurare della situazione di crisi che coinvolge il tessuto economico dell'area ha redatto, d'intesa con le organizzazioni sindacali, un accordo progettuale per la realizzazione di cantieri di lavoro per disoccupati;
- che anche il territorio della Bassa Valle di Susa vive una crisi occupazionale di notevole gravità;
- che l'Amministrazione Comunale intende assumere iniziative a sostegno della crisi occupazionale con particolare riferimento al sostegno del reddito ed al miglioramento della posizione individuale sul mercato del lavoro;
- che è stato redatto uno schema progettuale per l'impiego di n° 3 disoccupati residenti nel Comune di Avigliana ed iscritti al Centro per l'Impiego di Susa, in possesso del diploma di Scuola Media Superiore,

**VISTI:**

- la deliberazione del Consiglio Comunale n° 40 del 27/03/2008, esecutiva, si è approvato il Bilancio Comunale di previsione 2008 e pluriennale 2008 – 2010;
- la deliberazione della Giunta Comunale n. 66 del 04.04.2007, dichiarata immediatamente eseguibile, sono stati individuati i responsabili dei settori e attribuiti i budget di spesa e le relative risorse per l'esecuzione dei programmi e dei progetti per l'anno 2007;
- il Decreto Legislativo 18.08.2000 n. 267 "Testo Unico delle Leggi sull'Ordinamento degli Enti Locali";
- lo Statuto Comunale;
- il Regolamento di Contabilità;

Dato atto che il PARERE TECNICO di cui all'art. 49 del D.lgs. 18.8.2000 n. 267 risulta favorevole;  
Dato atto che il PARERE CONTABILE di cui all'art. 49 del D.lgs. 18.8.2000 n. 267 risulta favorevole;

Con voti unanimi espressi in forma palese;

## DELIBERA

1° - Di approvare l'accordo progettuale stipulato con le organizzazioni sindacali dai Comuni del Patto Territoriale Zona Ovest di Torino, richiedendo l'inserimento tra i Comuni aderenti.

2° - Di approvare la scheda progettuale per l'impiego di n° tre disoccupati residenti nel Comune di Avigliana di cui due ultracinquantenni, allegandola alla presente quale parte integrante e sostanziale.

3° - Di dare atto che la spesa complessiva presunta a carico del Comune di Avigliana ammonta ad € 7.369,00 ed è relativa ad una quota dell'indennità ai lavoratori, agli oneri INPS, INAIL IRAP ed assicurativi.

4° - Di richiedere finanziamento alla Provincia di Torino ai sensi della Legge Regionale n° 55/1984.

5° - Di dare atto che l'onere derivante dall'assunzione della presente deliberazione troverà copertura mediante determina del Responsabile Area Amministrativa ed imputazione di € 7.369,00 all'Intervento 1.10.04.03 – PEG 8968 “Iniziativa in campo sociale” del Bilancio 2008

6° - Di dichiarare, attesa l'urgenza, con voto palese ed unanime, il presente provvedimento immediatamente eseguibile ai sensi dell'art. 134, 4° comma del T.U., approvato con D. Lgs. 18 Agosto 2000, n. 267.

Avigliana, 06/08/2008

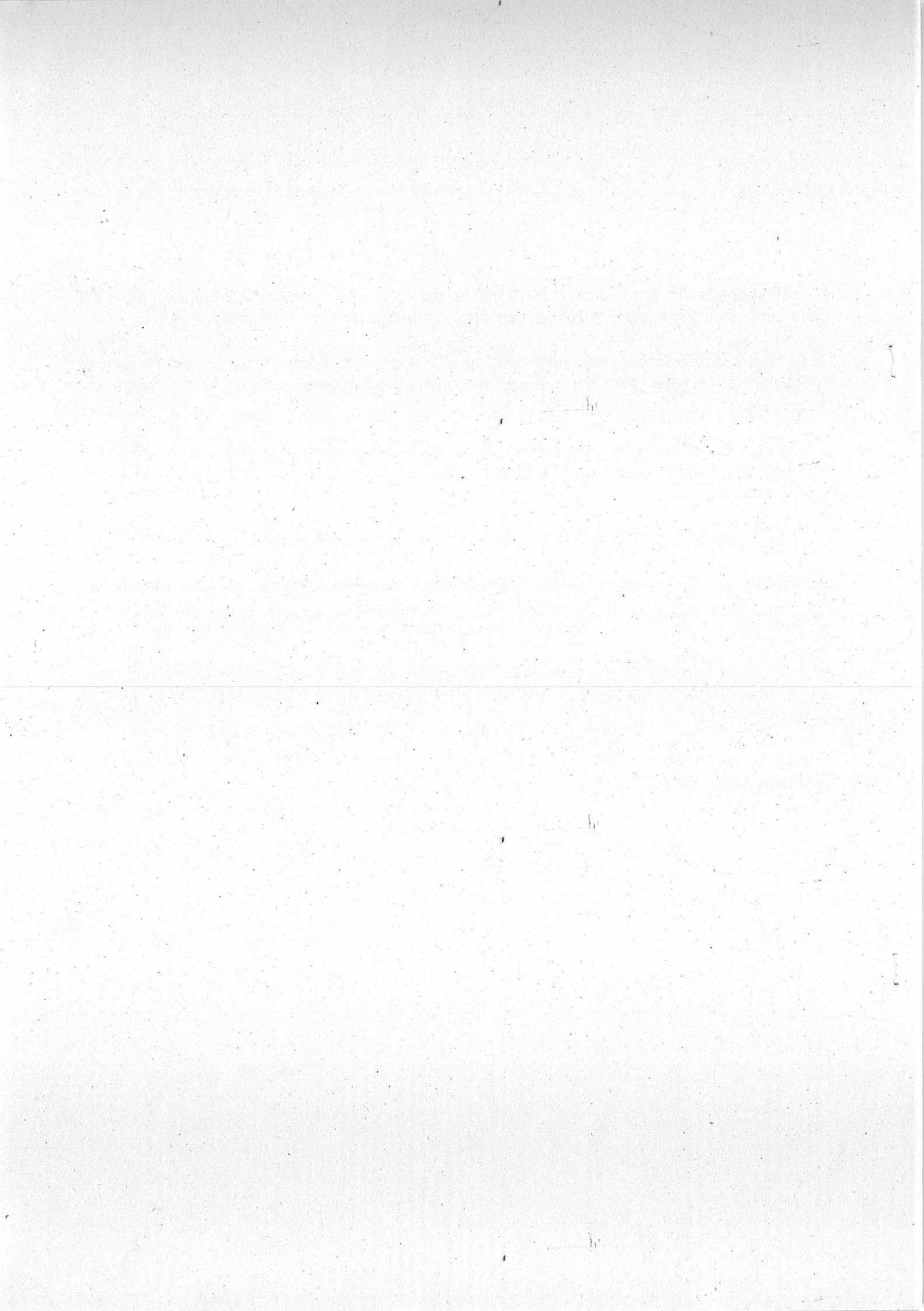



L.R. 55/84 (cantieri di lavoro per disoccupati)

**SCHEDA PROGETTO**

Ente presentatore del progetto

**COMUNE DI AVIGLIANA**  
Provincia di Torino

Anno di esercizio: 2008

**SEZIONE A**  
**DESCRIZIONE SINTETICA**

**1 TITOLO DELL'INIZIATIVA PROGETTUALE:**

**CANTIERE DI LAVORO - AVIGLIANA 1**

**DATA DI PRESENTAZIONE (gg/mm/aa):** 07/08/2008

**3 NOME E RECAPITO (indirizzo, telefono e eventuale fax)  
DEL RESPONSABILE DI RIFERIMENTO DEL PROGETTO del Cantiere di Lavoro**

**Dr. Giovanni TROMBADORE - Piazza Conte Rosso 7 - 10051 AVIGLIANA tel. 0119769118 - fax 0119769108**

**4 PARTECIPANTI AL PROGETTO (indicare tutti i soggetti -pubblici o privati- direttamente coinvolti nella realizzazione del progetto con la specificazione della funzione)**

4.1 **COMUNE DI AVIGLIANA**

4.2 **CENTRO PER L'IMPIEGO DI SUSÀ**

4.3 \_\_\_\_\_

4.4 \_\_\_\_\_

**5 BREVE DESCRIZIONE dell'iniziativa e delle sue articolazioni:**

*(Indicare sinteticamente: opere e servizi da realizzare, ambito territoriale di realizzazione, prestazioni richieste ai cantieristi, modalità di integrazione e raccordo tra le diverse fasi etc.)*

**I CANTIERISTI AVRANNO IL PROFILO DI IMPIEGATI. AFFIANCHERANNO IL PERSONALE COMUNALE NEI SETTORI  
POLIZIA MUNICIPALE - SEGRETERIA GENERALE - SETTORE SERVIZI ALLA PERSONA**

**SEZIONE B**  
**MOTIVAZIONI DI CARATTERE OCCUPAZIONALE**

**6 - MOTIVAZIONE DEL PROGETTO**

Indicare quali problemi o fenomeni di rilevanza sociale, economica e produttiva relativi al mercato del lavoro rendono opportuna l'iniziativa ed a quali priorità di intervento ci si intende attenere.

---

**L'ESAME DELLE LISTE DI COLLOCAMENTO PRESSO IL CENTRO PER L'IMPIEGO DI SUSÀ HA EVIDENZIATO NUMERI MOLTO ELEVATI DI CITTADINI AVIGLIANESI, NON SOLO FRA LA POPOLAZIONE GIOVANILE. L'AMMINISTRAZIONE COMUNALE INTENDE PERSEGUIRE FINALITÀ DI LOTTA ALLA CRISI OCCUPAZIONALE CON PARTICOLARE RIFERIMENTO AL MIGLIORAMENTO DELLA POSIZIONE INDIVIDUALE SUL MERCATO DEL LAVORO**

**SEZIONE C**  
**SOGGETTI DESTINATARI DELL'INIZIATIVA**

7 NUMERO DI DESTINATARI PREVISTI [ ] [ 0 ] [ 3 ]

8 CARATTERISTICHE GENERALI DEL GRUPPO OBIETTIVO (si tratta di prevedere le principali caratteristiche dei destinatari; indicare almeno 4 voci dell'elenco seguente crocettando le voci che interessano)

8.1 CONDIZIONE (indicare se oltre a cercare lavoro, i destinatari dell'iniziativa combinano l'attività di ricerca con altre condizioni)

- |                                       |    |                                     |
|---------------------------------------|----|-------------------------------------|
| 8.1.1. Soltanto alla Ricerca          | SR | <input checked="" type="checkbox"/> |
| 8.1.2. in Cerca e Studente            | CS | <input checked="" type="checkbox"/> |
| 8.1.3. in Cerca e Occupato            | CO | <input type="checkbox"/>            |
| 8.1.4. in Cerca e Casalinga           | CC | <input checked="" type="checkbox"/> |
| 8.1.5. in Cerca ed Altro              | CA | <input checked="" type="checkbox"/> |
| 8.1.6. Altra condizione (specificare) |    |                                     |

8.2 STATUS

8.2.1. Iscritti Con indennità

8.2.2. Iscritti Senza indennità

8.2.3

Altro (specificare)

8.3 ETA' media (in anni compiuti)

[ 5 ] [ 5 ]

8.4. DONNE (%)

[ 3 ] [ 3 ]

8.5 SCOLARITA' (prevalente)

8.5.1 Sotto obbligo

8.5.2 Obbligo

8.5.3 Qualificazione professionale

8.5.4 Diploma

8.5.5 Laurea

Se si richiede un titolo di studio specifico, segnalarlo per esteso; segnalare se si richiedono titoli di studio diversi:

Se si richiede una qualifica specifica, segnalarla per esteso; segnalare se si richiedono qualifiche diverse:

8.6 NUMERO MEDIO COMPONENTI DEL NUCLEO FAMILIARE [ 0 ] [ 3 ]

8.7 Altre caratteristiche della collocazione familiare dei soggetti:

8.7.1 Coniugati

8.7.2

Con bambini a carico

8.7.3. Con anziani a carico

8.7.4

Con handicappati a carico

8.7.5. In famiglie con più componenti in cerca di lavoro

8.7.6. In famiglie con occupati stabili

8.8 Si tratta di soggetti che hanno un'anzianità di RESIDENZA nell'area:

8.8.1 Consolidata

8.8.2 Recente

8.9 Si tratta di soggetti che hanno una possibilità di ricorso a RETI di supporto extrafamiliari:

8.9.1 Alta

8.9.2 Bassa

8.9.3 Nessuna

8.10 Si tratta di soggetti con un comportamento DINAMICO (capaci di intensa attività di ricerca di lavoro e dal ricorso ad una ampia gamma di canali di ricerca):

8.10.1 Molto dinamico

8.10.2 Poco dinamico

8.10.3 Non dinamico

8.1.1.1 Precedenti di LAVORO CONTINUATIVO

8.11.2 Precedenti di LAVORO SALTUARIO

8.12 Soggetti con HANDICAP (%) [ ] [ ] [ ]

8.13 SEGNALATI DA ALTRI SERVIZI (es.: socioassistenziali) (%) [ ] [ ] [ ]

8.14 ALTRE CARATTERISTICHE (utili o necessarie per definire specificità non previste nelle precedenti voci):

SEZIONE D

**OBIETTIVI**

**9 FINALITA' GENERALI**

*(crocettare la voce che interessa)*

9.1 RISOLVERE (trovando occupazione)

9.2 FRONTEGGIARE

(mettendo in condizione il soggetto di far fronte alla situazione migliorando le sue posizioni relative sul mercato dei lavoro)

9.3 PREVENIRE (intervenendo sui fattori di rischio futuro)

**10 OBIETTIVO GENERALE del progetto** *(si prega di voler definire gli obiettivi in modo quantificabile e misurabile)*

**OFFRIRE UN'OPPORTUNITA' DI REINSERIMENTO NEL MONDO DEL LAVORO**

**OBIETTIVI SPECIFICI**

10.1 Risultati attesi circa il miglioramento della condizione sul mercato dei lavoro dei soggetti inseriti

**ACQUISIRE UNA MAGGIORE CAPACITA' DI INTEGRAZIONE IN AMBITO SOCIALE.  
MEDIANTE L'IMPIEGO NELLA PUBBLICA AMMINISTRAZIONE ACQUISIRE NUOVE PROFESSIONALITA' CHE  
AMPLINO LE POSSIBILITA' DI REINSERIMENTO STABILE NEL MONDO DEL LAVORO**

10.2 Risultati attesi relativi alle possibilità di sviluppo delle imprese o del sistema economico (precisare se il progetto è parte integrante di programmi più vasti che comportino un aumento dell'occupazione)

---

---

---

10.3 Risultati attesi relativi agli effetti di lungo periodo sulle strutture operative coinvolte (precisare gli sviluppi previsti consentiti dagli accordi e delle collaborazioni tra i diversi soggetti pubblici o privati coinvolti nella realizzazione del progetto e indicati al precedente punto 4)

---

---

---

**11) CRITERI E STRUMENTI DI VALUTAZIONE E VERIFICA DEI RISULTATI:**

**MONITORAGGIO DEL GRADO DI INSERIMENTO DEI CANTIERISTI ALL'INTERNO DEI SERIZI DI ASSEGNAZIONE  
MONITORAGGIO DEL LIVELLO DI APPRENDIMENTO E DEL GRADO DI INDIPENDENZA ED INIZIATIVA**

**12) ASPETTI QUALIFICANTI CHE SI INTENDONO SOTTOLINEARE:**

---

---

---

---

---

---

---

SEZIONE E

**ARTICOLAZIONE DELL'UNIZIATIVA PROGETTUALE INTEGRATA E FUNZIONI DA ATTIVARE:**



- 14 Funzioni generali e responsabilità globali riferite al progetto complessivo (per ogni specificazione riferita alle singole fasi si rinvia alla fase corrispondente)

funzione	Ente/Istit./Organ. Responsabile	Nominativo di riferimento
Progettazione	COMUNE DI AVIGLIANA	Dr. Trombadore Giovanni
Coordinamento	COMUNE DI AVIGLIANA	Dr. Trombadore Giovanni
Controllo	Polizia Municipale Segreteria Generale Servizi alla Persona	Com. Romeo Carmelo Giorda Ines Castelli Aldo
Gestione	Polizia Municipale Segreteria Generale Servizi alla Persona	Com. Romeo Carmelo Giorda Ines Castelli Aldo
Attuazione	Polizia Municipale Segreteria Generale Servizi alla Persona	Com. Romeo Carmelo Giorda Ines Castelli Aldo

- 15 Indicare le diverse fasi in cui è articolata l'iniziativa ed i mesi nei quali è prevista la loro realizzazione:

fase	descrizione	g	f	m	a	m	g	l	a	s	o	n	d
a)	Filtro (analisi delle caratteristiche dei partecipanti)												
b)	Consulenza												
c)	Cantiere	X	X	X							X	X	X
d)	Formazione												
e)	Sbocco lavorativo												
altre													



**FASE a Fase filtro (analisi delle caratteristiche dei soggetti inseriti per valutarne le condizioni d'accesso a successivi percorsi formativi e/o orientativi)**

**1 OBIETTIVO** (risultati che si intendono raggiungere).

--

**2. DESCRIZIONE** delle attività previste e delle eventuali articolazioni:

--

**3. FUNZIONI ATTIVATE:**

Ufficio /Ente Responsabile

Nominativo di Riferimento

Progettazione		
Coordinamento		
Controllo		
Gestione		
Attuazione		

**4. Tempi di realizzazione** (durata complessiva delle attività

DAL [ ][ ][ ][ ][ ][ ][ ][ ] AL [ ][ ][ ][ ][ ][ ][ ][ ]

**5 Numero di soggetti** cui sono rivolte le attività: [ ][ ][ ][ ]

**6 Numero di ore complessivamente previste:** [ ][ ][ ][ ]

**7 Spese previste per il personale**

Ente d'appartenenza	Qualifica/funzioni	Numero	Numero ore complessivamente dedicate	Spesa prevista

**8 Spese previste per materiali di consumo, attrezzature, ausili:**

Tipologia	Numero	Spesa prevista

<b>9 COPERTURA FINANZIARIA</b>	<b>9.1 Mezzi propri dell'Ente</b>	
	<b>9.2 Altre eventuali fonti di finanziamento</b>	
	<b>9.3 Previsione contributo della Regione (1)</b>	
	<b>Totale</b>	

(1) Il contributo per lo svolgimento delle azioni di filtro può essere richiesto se il progetto prevede azioni di orientamento, consulenza e formazione. Nel qual caso il contributo è destinato a coprire le sole spese per il personale; non può superare € 41,32 per soggetto inserito; se si richiede il contributo regionale anche per azioni di consulenza, riportare questa cifra al punto 8.3 della scheda Fase b- fase consulenza.

**FASE b - Fase consulenza (azioni di orientamento e consiglio individuali e collettive, se si prevede di organizzare più di un corso. compilare una scheda fase b per ogni corso previsto)**

**1. OBIETTIVO**

--

**2. DESCRIZIONE:** (descrivere le azioni che si intendono realizzare, distinguendo tra le tipologie di eventuali diversi interventi):

--

**3 FUNZIONI ATTIVATE:**

Ufficio/Ente Responsabile

Nominativo di Riferimento

	Ufficio/Ente Responsabile	Nominativo di Riferimento
Progettazione		
Coordinamento		
Controllo		
Gestione		
Attuazione attività		

**4 CORSI DI ABILITA' SOCIALI, DI RIMOTIVAZIONE, DI CONSIGLIATO DI GRUPPO**

Titolo corso	Numero allievi	Numero ore	Durata prevista (dal al )

**5 SPESE PREVISTE PER IL PERSONALE:**

Ente di appartenenza	Qualifica/funzioni degli operatori	Numero operatori	Ore d'impegno complessive	Spesa prevista
	Totale			

**6 AZIONI DI CONSIGLIATO INDIVIDUALIZZATO, sostegno e aiuto individualizzato nella ricerca di reinserimento occupazionale:**

N. soggetti seguiti	Qualifica degli operatori/funzioni	Numero operatori	Numero ore complessive	Spesa prevista
	Totale			

**7 Spesa prevista per materiali, attrezzature, ausili:**

tipologia	Numero	Spesa prevista

**8 COPERTURA FINANZIARIA**

<b>8.1 Mezzi propri dell'Ente</b>	
<b>8.2 Altre eventuali fonti di finanziamento</b>	
<b>8.3 Previsione contributo della Regione per attività di filtro (1)</b>	
<b>8.4 Previsione contributo della Regione per attività di consulenza di gruppo (2)</b>	
<b>8.5 Previsione contributo della Regione per attività di consulenza individualizzata (3)</b>	
<b>8.6 Totale previsione contributo della Regione (8.3+8.4+8.5)</b>	

**(1) riportare la voce indicata al punto 9.3 della fase filtro; (2) il contributo regionale per la consulenza di gruppo è destinato a coprire le sole spese per il personale; il contributo non può superare i seguenti limiti: € 51,65 per ora di corso per un massimo di 45 ore; ciascun corso non può avere meno di 3 allievi e più di 15; (3) il contributo per il individualizzato è destinato a coprire le sole spese per il personale e non può superare i seguenti limiti: € 20,66 orarie per un massimo di 10 ore a persona.**

## FASE c - Fase cantiere

### I. OBIETTIVO:

MANTENERE L'INTEGRAZIONE LAVORATIVA IN ATTESA DEL REPERIMENTO DI UN NUOVO POSTO DI LAVORO O DEL RAGGIUNGIMENTO DEI REQUISITI PENSIONISTICI. OFFRIRE A SOGGETTI DEBOLI UN BENEFICIO ECONOMICO

### 2. DESCRIZIONE:

SUPPORTO ALLE ATTIVITA' DEL SETTORE POLIZIA MUNICIPALE PRESSO LA SEDE DEL COMANDO  
SUPPORTO AL SETTORE SEGRETARIA GENERALE, CENTRALINO, ACCOGLIENZA PUBBLICO  
SUPPORTO ALLE ATTIVITA' DEL SETTORE SERVIZI ALLA PERSONA- RAPPORTI CON LE SCUOLE -  
ACCOGLIENZA PUBBLICO

### 3. FUNZIONI ATTIVATE

	Ufficio Responsabile	Nominativo di Riferimento
Progettazione	COMUNE DI AVIGLIANA	Dr. Trombadore Giovanni
Coordinamento	COMUNE DI AVIGLIANA	Dr. Trombadore Giovanni
Controllo	Polizia Municipale Segreteria Generale Servizi alla Persona	Com. Romeo Carmelo Giorda Ines Castelli Aldo
Gestione	Polizia Municipale Segreteria Generale Servizi alla Persona	Com. Romeo Carmelo Giorda Ines Castelli Aldo
Attuazione	Polizia Municipale Segreteria Generale Servizi alla Persona	Com. Romeo Carmelo Giorda Ines Castelli Aldo

### 4 Costi previsti per gli operatori che seguono o dirigono i disoccupati

Ente d'appartenenza	Qualifica/funzioni	Numero	Numero ore complessivamente dedicate	Spesa prevista
<b>Totale</b>				

### 5 Spese previste per materiali di consumo, attrezzature, ausili

Tipologia	Numero	Spesa prevista

6. DURATA dal **01/10/2008** al **31/03/2009**

### 7) CARATTERISTICHE DEL CANTIERE

	Durata (numero giornate lavorati (1))	<b>130</b>
	Numero dei disoccupati previsti (2)	<b>3</b>
	<b>Totale Giornate/uomo (3)</b>	<b>390</b>

<b>COSTI</b>	Indennità giornaliera ai disoccupati (4)	<b>12.090,00</b>
	Oneri previdenziali, assistenziali, assicurativi (5)	<b>2.714,00</b>
	Materiali di lavoro ed organizzazione del progetto	
	<b>Altri eventuali IRAP</b>	<b>1.028,00</b>

<b>COPERTURA- FINANZIARIA</b>	Previsione contributo della Regione (6)	<b>6.045,00</b>
	Previsione contributo della Provincia	<b>2.418,00</b>
	Mezzi propri dell'Ente	<b>7.369,00</b>

(1) non può essere inferiore a 40 e superiore a 130; (2) non può essere inferiore a 3.; (3) si ottiene moltiplicando il numero dei disoccupati previsti per il numero delle giornate lavorative; (4) totale complessivo del costo dell'indennità: si ottiene moltiplicando € 31,00 (indennità giornaliera) per il numero di giornate uomo; (5) a carico dell'Ente promotore; (6) totale del contributo regionale: il contributo regionale coglie il 50% del solo costo relativo all'indennità giornaliera; si ottiene dividendo per 2 l'indennità giornaliera di cui al punto (4).



**1 OBIETTIVO:**

**FAVORIRE L'INSERIMENTO DEI CANTIERISTI NEL CONTESTO DELLA PUBBLICA AMMINISTRAZIONE**

**2.DESCRIZIONE:**

**VERRANNO SVOLTE COMPLESSIVAMENTE 12 ORE DI FORMAZIONE DIVERSIFICATA A SECONDA DEI SETTORI DI DESTINAZIONE. 4 ORE ALL'INGRESSO DEI CANTIERISTI E 2 ORE AL MESE DI APPROFONDIMENTO PER I MESI DAL 2SECONDO AL QUINTO**

**3. FUNZIONI ATTIVATE**

	Ufficio Responsabile	Nominativo di Riferimento
Progettazione	Singoli Responsabili di Settore	
Coordinamento	Singoli Responsabili di Settore	
Controllo	Singoli Responsabili di Settore	
Gestione	Singoli Responsabili di Settore	
Attuazione	Singoli Responsabili di Settore	

**4 Spese previste per il Personale docente o comunque impegnato nella realizzazione delle attività formative**

Ente d'appartenenza	Qualifica/funzioni	Numero	Numero ore complessivamente dedicate	Spesa prevista
<b>Totale</b>				

**5 Spese previste per materiali di consumo, attrezzature, ausili**

Tipologia	Numero	Spesa prevista

**6. DURATA** dal  al

**7 CARATTERISTICHE DELLA FORMAZIONE**

	Durata (numero giorni corso)	
	Numero medio di ore per giorno formativo	

<b>SPESA PREVISTA</b>	Materiale formativo	
	Personale docente o impegnato	
	<b>SPESA TOTALE</b>	

<b>COPERTURA FINANZIARIA</b>	Previsione contributo della Regione ai sensi art. 7 bis L.R.55/1984 (1)	
	Piano corsi (2)	

	Previsione contributo della Provincia	
	Mezzi propri dell'Ente	

(1) Per quanto riguarda le attività formative, il contributo regionale copre esclusivamente il costo del personale per il 100% del costo complessivo. (2) Nel caso in cui la formazione prevista faccia parte del Piano Corsi regionale e non si utilizzi il contributo previsto dalla L.R. 55 per la formazione, indicare il costo del corso.

FASE d - Fase sbocco lavorativo: ulteriori iniziative connesse alla realizzazione del cantiere (azioni finalizzate all'assunzione dei disoccupati come dipendenti o alla creazione di lavoro autonomo o di impresa).

**1. OBIETTIVO:**

--

**2. DESCRIZIONE:**

--

**3. FUNZIONI ATTIVATE:**

	Ufficio Responsabile	Nominativo di Riferimento
Progettazione		
Coordinamento		
Controllo		
Gestione		
Attuazione		

**4. Tempi di realizzazione** (durata complessiva delle attività)

DAL       AL

5) Numero di soggetti cui sono rivolte le attività:

6) Numero di ore complessivamente previste:

**7) Spese previste per il personale:**

Ente d'appartenenza	Qualifica/funzioni	numero	Numero ore complessivamente dedicate	Spesa prevista
<b>Totale</b>				

**8) Spese previste per materiali di consumo, attrezzature, ausili:**

Tipologia	Numero	Spesa prevista

9) COPERTURA FINANZIARIA	Fonti di Finanziamento	Importo



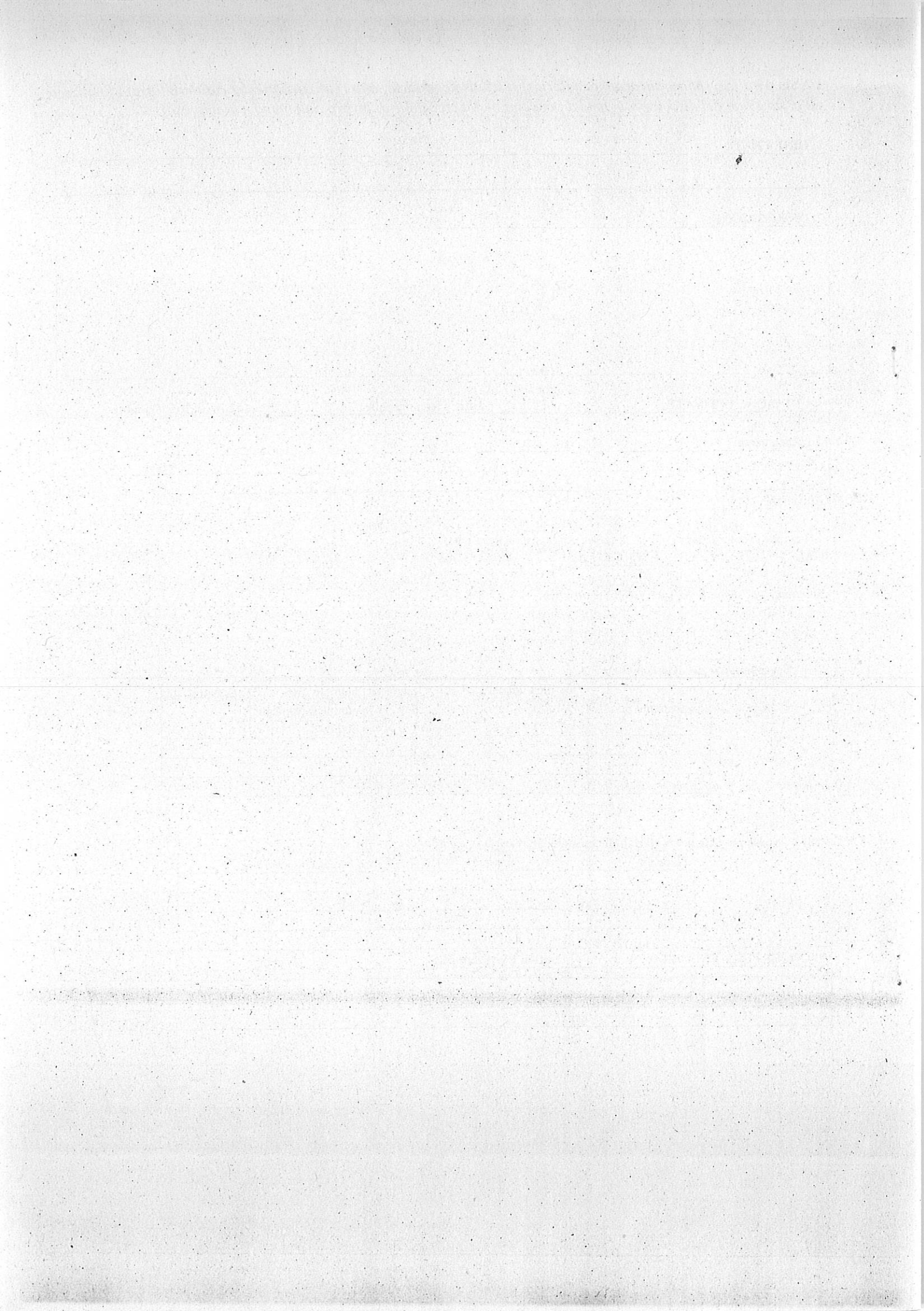



COPIA ALBO:  ATTI  \_\_\_\_\_

SEGRETERIA

CULTURA

LL.PP.

U.T.C.

VIGILI

RAGIONERIA

TRIBUTI

Realme

Patto territoriale

\_\_\_\_\_

\_\_\_\_\_

*Del che si è redatto il presente verbale che viene approvato e sottoscritto.*

IL SINDACO  
F.to Dr.ssa MATTIOLI Carla

IL SEGRETARIO GENERALE SUPLENTE  
F.to Dott. ALOISIO Nicola

---

---

**CERTIFICATO DI PUBBLICAZIONE**

Il sottoscritto Segretario Generale di Avigliana attesta che la presente deliberazione viene affissa all'albo pretorio dell'Ente per 15 giorni consecutivi dal 12 AGO. 2008 al n. 1168 del Registro Pubblicazioni, così come prescritto dall'art. 124, c.1, del D.Lgs. 18.8.2000 n.267.

Avigliana, li

12 AGO. 2008



IL SEGRETARIO GENERALE SUPLENTE  
F.to Dott. ALOISIO Nicola

---

---

Per copia conforme all'originale da servire per uso amministrativo.

Avigliana, li

12 AGO. 2008



IL SEGRETARIO GENERALE SUPLENTE  
Dott. ALOISIO Nicola

---

---

Il sottoscritto Segretario Generale di Avigliana, visti gli atti di ufficio, attesta che la presente deliberazione:

- viene affissa all'Albo Pretorio comunale per 15 gg. consecutivi dal 12 AGO. 2008 come prescritto dall'art.124, c.1, del D. Lgs 18.8.2000 n. 267 senza reclami;
- è stata comunicata in elenco in data 12 AGO. 2008 il 1° giorno di pubblicazione, ai signori capigruppo consiliari così come prescritto dall'art.125, del D. Lgs 18.8.2000 n. 267: (il relativo testo deliberativo è stato messo a disposizione presso la sede Comunale - Uff. Segreteria);
- è divenuta definitivamente esecutiva il giorno **06 AGOSTO 2008** in quanto:
  - è stata dichiarata immediatamente eseguibile (art.134, c.4, del D. Lgs 18.8.2000 n. 267);
  - decorsi i dieci giorni dalla pubblicazione (art.134, c. 3, del D. Lgs 18.8.2000 n. 267);

Avigliana, li

12 AGO. 2008



IL SEGRETARIO GENERALE SUPLENTE  
Dott. ALOISIO Nicola