



CITTÀ di AVIGLIANA

Provincia di TORINO
TEL. 011.97 69 111 - FAX 011.97 69 108

ESTRATTO

VERBALE DI DELIBERAZIONE DELLA GIUNTA COMUNALE

N. 29

**OGGETTO: APPALTO DI SERVIZIO RACCOLTA E SMALTIMENTO RSU
DIFFERENZIATA E NETTEZZA URBANA. CONTESTAZIONE GESTIONE SERVIZIO.**

L'anno *duemiladue*, addì *venti* del mese di *Febbraio* alle ore *18.05* nella solita sala delle
adunanze, regolarmente convocata, si è riunita la Giunta Comunale nelle persone dei Signori:

Sindaco	-	CASTAGNERI Remo	SI
Assessore	-	ROCCI Pier Carlo	SI
Assessore	-	ARCHINA' Giuseppe	SI
Assessore	-	CHIABERGE Claudio	SI
Assessore	-	REVIGLIO Arnaldo	SI
Assessore	-	RULLO Bruno	SI
Assessore	-	PINO Angelo	SI

Partecipa alla seduta il Segretario Generale Dr. ssa IMBIMBO Iris.

Il Presidente, riconosciuta legale l'adunanza, dichiara aperta la seduta.

LA GIUNTA COMUNALE

Vista la proposta di deliberazione predisposta dall' **Area Tecnico-Manutentiva – Settore Manutenzione e Lavori Pubblici** N.15 del 20.02.2002, allegata alla presente deliberazione per farne parte integrante e sostanziale, avente ad oggetto: “APPALTO DI SERVIZIO RACCOLTA E SMALTIMENTO RSU DIFFERENZIATA E NETTEZZA URBANA. CONTESTAZIONE GESTIONE SERVIZIO”;

Ritenuta la proposta meritevole di accoglimento per le motivazioni tutte in essa contenute;

Acquisito il parere in ordine alla regolarità tecnica sensi dell'art.49 del D. Lgs 18.8.2000 n. 267, Testo unico delle leggi sull'ordinamento degli enti locali, che allegato alla presente deliberazione ne fa parte integrante e sostanziale;

Visti gli artt. 42, 48 e 50 del D. Lgs 18.8.2000 n. 267, Testo unico delle leggi sull'ordinamento degli enti locali, in ordine alla competenza degli organi comunali;

Con votazione unanime favorevole espressa in forma palese;

D E L I B E R A

Di accogliere integralmente la proposta dell' **Area Tecnico-Manutentiva – Settore Manutenzione e Lavori Pubblici**, allegata alla presente quale parte integrante e sostanziale.

SUCCESSIVAMENTE

Con votazione unanime favorevole espressa in forma palese;

DELIBERA

Di dichiarare la presente immediatamente eseguibile ai sensi dell'art. 134, 4° comma. Del D.Lgs 18.8.2000 n. 267, “Testo unico delle leggi sull'ordinamento degli enti locali”.



CITTA' DI AVIGLIANA

PROVINCIA DI TORINO

C. A. P. 10051

Alla GIUNTA COMUNALE

Proposta di deliberazione n. 15/2002

redatta dall'U.T.C. - AREA LL.PP.

OGGETTO:" APPALTO DI SERVIZIO RACCOLTA E SMALTIMENTO RSU
DIFFERENZIATA E NETTEZZA URBANA. CONTESTAZIONE GESTIONE
SERVIZIO "

Avigliana, li 20 Febbraio 2002

IL RESPONSABILE AREA LL.PP. TECNICO-MANUTENTIVA

(Arch. CALIGARIS Paolo)

IL SINDACO

(CASTAGNERI Remo)





CITTA' DI AVIGLIANA

PROVINCIA DI TORINO

C. A. P. 10051

OGGETTO: APPALTO DI SERVIZIO RACCOLTA E SMALTIMENTO RSU DIFFERENZIATA E NETTEZZA URBANA. CONTESTAZIONE GESTIONE SERVIZIO.

IL SINDACO,

Premesso:

- che il Comune di Avigliana è consorziato con l'Azienda Consortile Servizi Enti Locali Valsusa;
- che con Deliberazione di Consiglio Comunale n° 102/2000 del 31/07/2000 è stato approvato lo schema di Convenzione per la gestione dei rifiuti da effettuarsi sul territorio comunale con l'ACSEL Valsusa, nonché il progetto per l'esecuzione del servizio;
- che la Convenzione di cui sopra è stata regolarmente sottoscritta tra i rappresentanti delle parti in data 12/10/2000 presso gli uffici ACSEL Valsusa P.zza Savoia n° 4 - Susa (TO);

Vista la Deliberazione dell'Assemblea Consorziale n° 7 del 22/01/2001, con la quale tra l'altro si dispone che: *"....in attesa dell'entrata a regime del sistema di pesatura i Kg. di rifiuti smaltiti per ogni comune siano suddivisi in base agli abitanti, come nel vecchio metodo di ripartizione, così come previsto dall'art. 7 comma III della Convenzione tra ACSEL e Comuni..."*;

Rilevato che le informazioni in possesso relative al preconsuntivo anno 2001 attestano un notevole incremento di spesa IVA compresa pari a £ 255.673.541, escluso il costo di gestione ACSEL (= Euro 132.044) rispetto a quanto preventivato per lo stesso anno in sede di approvazione del progetto, corrispondente a + 19%, con particolare attenzione per quanto riguarda la raccolta e lo smaltimento degli RSU con un incremento percentuale rispettivamente del 26% e del 45%;

Vista la nota protocollo n° 2263 pervenuta in data 28/01/2002 "Servizio ambiente - scheda preventivo costi anno 2002" relativo alla previsione POE 2002 per un importo complessivo pari a £ 1.920.453.163 = Euro 99.183.131 (comprensivo 10% di gestione ACSEL e IVA inclusa), importo messo a confronto con quanto preventivato per lo stesso anno sul primo progetto approvato con deliberazione di C.C. n° 102/2000 pari a £ 1.407.300.889 (in cui non era computata in quanto non prevista la gestione ACSEL e IVA inclusa); si ricava un incremento pari a £ 513.152.274.



CITTA' DI AVIGLIANA

PROVINCIA DI TORINO

C. A. P. 10051

Osservato che detti incrementi, non preventivati, costituiscono un problema non risolvibile per le imputazioni di bilancio ;

Vista la relazione stilata dal competente Ufficio Tecnico e i dati forniti dall'Ufficio Ragioneria;

Vista la relazione di controllo dei pesi degli RSU redatta dalla Polizia Municipale per la settimana tra l'11/02/2002 e il 16/02/2002;

Preso atto dello studio assessorile su base socioeconomica dei parametri occupazionali delle attività produttive di Avigliana e dei comuni contermini dedotti dai dati forniti dallo studio della Comunità Montana per i Patti Territoriali;

CONSIDERATO QUINDI che dall'analisi dei dati su indicati emerge una significativa discrepanza tra i valori assoluti e la media pro capite degli RSU prodotti da Avigliana e dai comuni contermini nonché una anomala loro crescita di peso pro capite negli ultimi anni in Avigliana;

Evidenziato che dalla verifica settimanale dei pesi degli RSU da parte della Polizia Municipale è risultato che in tale data non era stato ancora attivato il sistema di pesatura automatico dei singoli cassonetti dotati di microchip , e che non era neanche funzionante il sistema di pesatura singola tramite i bracci - bilanci in quanto gli stessi non erano ancora stati tarati.

Evidenziato ancora che la mancata e puntuale attivazione della pesatura automatizzata tramite microchip ha impedito a questa Amministrazione di attivare forme di vigilanza mirante all'abbattimento di eventuali anomalie riscontrate nelle zone e nei punti critici di territorio;

Preso atto che l'attribuzione e il riparto dei costi non tiene conto delle indicazioni espresse in Convenzione né dell'indirizzo dell'Assemblea Consorziale relativamente al sistema di pesatura, in quanto la quantità di rifiuti prodotta doveva continuare a essere ripartita in modo uniforme per abitante, fin tanto che non si dava corso al sistema definitivo di pesatura meccanizzata dei singoli cassonetti;



CITTA' DI AVIGLIANA

PROVINCIA DI TORINO

C. A. P. 10051

Pur considerando che la ridotta attuazione della raccolta differenziata ha contribuito inequivocabilmente all'aumento di produzione e di smaltimento dei rifiuti solidi urbani.

Visto lo Statuto Comunale

Visto il D.Lgs. 18/08/2000 n. 267

Ritenuto di provvedere in merito a quanto sopra

DELIBERA

1. Di dare atto che la premessa narrativa costituisce parte integrante e sostanziale del presente dispositivo.
2. Di allegare quale parte integrante del presente atto la nota dell'area di Vigilanza prot. n. 315/PM, la relazione dell'ufficio tecnico – LL.PP. “Confronto costo del servizio anni 2001/2002 rispetto al progetto approvato” del Febbraio 2002;
3. Di invitare gli Uffici Comunali ad approfondire i controlli di competenza anche in relazione alle risultanze che già emergono in materia di diseguaglianza tra comuni a struttura socio economica simile.
4. Di autorizzare gli Uffici Comunali ad eseguire indagini di mercato presso i Comuni con caratteristiche simili e confrontare le risultanze ottenute.
5. Di respingere fermamente il calcolo fornito dall'ACSEL Valsusa in merito a quanto in possesso relativamente al preconsuntivo anno 2001 per il servizio rifiuti in quanto non risulta attendibile dal punto di vista reale e non in linea con quanto espresso dalla Deliberazione dell'assemblea Consorziale n° 7 del 22/01/2001.
6. Di invitare i Responsabili del Consorzio ACSEL Valsusa a verificare l'attendibilità delle considerazioni espresse e delle relazioni allegate e calcolare gli oneri comunali dovuti sulla base di un riparto a persona come stabilito dalla Deliberazione dell'Assemblea Consorziale n° 7 del 22/01/2001.
7. Di ragguagliare la liquidazione delle fatture a saldo 2001 agli importi verificati dagli uffici o concordati alla luce di quanto verificato.
8. Di trasmettere copia della presente ai Responsabile dei Servizi interessati per i provvedimenti conseguenti.



IL SINDACO
(CASTAGNERI Remo)



CITTA' DI AVIGLIANA

PROVINCIA DI TORINO

C. A. P. 10051

ALLEGATO ALLA DELIBERAZIONE G.C. - ~~C.C.~~ N. 29 DEL 20/2/2002
avente ad oggetto:

OGGETTO: "APPALTO DI SERVIZIO RACCOLTA E SMALTIMENTO RSU DIFFERENZIATA E
NETTEZZA URBANA. CONTESTAZIONE GESTIONE SERVIZIO"

Ai sensi e per gli effetti dell'art. 49 del D. Leg.vo 18/8/200, n. 267 "Testo unico delle Leggi
sull'ordinamento degli enti locali", vengono espressi i seguenti pareri dei Responsabili dei
servizi, in ordine rispettivamente:

a) ALLA REGOLARITA' TECNICA

Parere favorevole.....

20/2/2002

II RESPONSABILE DEL SERVIZIO

b) ALLA REGOLARITA' CONTABILE

non soggetto a parere

20/2/02

II RESPONSABILE DEL SERVIZIO

CITTÀ DI AVIGLIANA
PROVINCIA DI TORINO

10051

AREA VIGILANZA
POLIZIA MUNICIPALE
C.SO LAGHI 92

Prot. 315 / P.M.



Al SIGNOR SINDACO
SEDE

ALL' UFFICIO TECNICO COMUNALE
AREA TECNICO- MANUTENTIVA E
LAVORI PUBBLICI
SEDE

Oggetto : Servizio di controllo Raccolta Rifiuti Solidi Urbani con pesatura degli automezzi di raccolta.

Settimana da LUNEDI' 11.02.2002 a SABATO 16.02.2002

In adempimento alla richiesta del Sindaco prot. 30483 del 05/12/2001 e facendo seguito alla lettera prot. 3097 del 06/02/2002 dell'Ufficio Tecnico Comunale Area Lavori Pubblici, gli Agenti dell'Ufficio di Polizia Municipale di Avigliana hanno eseguito il controllo richiesto con inizio alle ore 05.45 di ogni mattina.

Il controllo verteva sulla verifica della raccolta degli RSU dai cassonetti situati entro i confini comunali, sulla verifica che non venissero raccolti materiali fuori dei cassonetti e sulla pesatura degli RSU raccolti.

I vari Agenti durante tutto il controllo sono sempre stati al seguito dell'automezzo da controllare e dalle pesature sono emerse le seguenti risultanze:

AUTOMEZZO GRANDE				AUTOMEZZO PICCOLO	
1. Lunedì	11/02/2002	-	Kg.	13.830	3.320
2. Martedì	12/02/2002	-	Kg.	13.590	3.720
3. Mercoledì	13/02/2002	-	Kg.	13.490	/
				(di cui 2.140 zona industriale)	
		-	Kg.	/	2.190
4. Giovedì	14/02/2002	-	Kg.	10.500	2.230
5. Venerdì	15/02/2002	-	Kg.	9.570	1.260
6. Sabato	16/02/2002	-	Kg.	11.800	/
				(di cui 3.890 zona industriale)	
		-	Kg.	/	2.400

TOTALI PARZIALI	<u>Kg. 72.780</u>	+	<u>Kg. 15.120</u>
TOTALE GENERALE	Kg. 87.900		

N.B. DI CUI **Kg. 6.030** RACCOLTI IN ZONA INDUSTRIALE.

Oltre le pesature sopracitate dal controllo è anche emerso che:

A) LUNEDI': il sistema di pesatura degli automezzi non funziona per mancanza di idonea taratura;

11/02/2002 Ag. P.M. 8 BLANDINO Monica

Raccolta tutta la via compreso 1 cassone su Sant'Ambrogio in via Mortera.

B) MARTEDI': il sistema di pesatura degli automezzi non c'è proprio più;

C) MERCOLEDI': il sistema di pesatura degli automezzi non c'è proprio più;

13/02/2002 Ag. P.M. 9 FASANO Claudio e Ag. P.M. 10 GUIFFRE Paola

Durante il servizio di raccolta della parte relativa alla zona industriale è stata verificata la presenza di grosse quantità di rifiuti "irregolari": cartoni, nylon, cellophane, vetri rotti, ecc.... Queste sostanze erano in percentuale addirittura superiore a quella dei rifiuti regolari, a tal punto che gli operatori ecologici avevano problemi a spostare i cassonetti a causa del peso.

Ag. P.M. 7 BONAUDO Michele

Fatto riscontro posizione dei cassonetti in località Bertassi (via Mortera e via Maritano Lino) e rilevato che i cassonetti sono disposti equamente tra Avigliana e Sant'Ambrogio e cioè 4 per parte: occorre però tenere presente che il cassonetto soggetto a maggior raccolta (cioè quello di fronte alla birreria posta in territorio comunale di Sant'Ambrogio) è posto in territorio comunale di Avigliana.

D) GIOVEDI': nel pomeriggio fatto 3° giro con furgone grosso per raccogliere i rifiuti del mercato settimanale.

E) SABATO:

16/02/2002 Ag. P.M. 9 FASANO Claudio

Riscontrato che n. 1 cassonetto in via Villardora n. 1 era pieno di pezzi di cemento.

Ag. P.M. 8 BLANDINO Monica

Riscontrato che n. 1 cassonetto in viale Mareschi n. 2 era pieno di cartoni piegati MOTTURA.

Restando a disposizione per eventuali chiarimenti, nell'occasione si porgono distinti saluti.

In fede

ALLEGATI: Scontrini pesature e fotografie irregolarità raccolta in zona industriale del giorno Mercoledì 13/02/2002.

Avigliana, li 18.02.2002



IL RESPONSABILE DELL' UFFICIO DI VIGILANZA

[Handwritten signature]

FURONE
P. 300

MARTE DÌ 12/02/2002

~~FURGONE~~ ~~GROSSO~~
AN 048 HA

DATA 12.02.2002
05:50
ORE 06:50
N. PROGR. 02015

PESO 16200 kg

PESATURA EFFETTUATA IN
ASSENZA DI PUBBLICO PE-
SATORE; NON FA FEDE IN
RAPPORTO CON TERZI
ASSENTI (DM. 05.08.91)

COMUNE DI
10051 AVIGLIANA (TO)
Corso Lashi - nr. 90
Part.IVA:01655950010
Peso Pubblico

COSTO PESATA L. 09000
PER ASSISTENZA TECNICA
S M G tel. 0121 909045
MUNICIPIO 011 9367638

~~La Rossa~~
AN 048 HA

DATA 12.02.2002
ORE 11:28
N. PROGR. 02018

PESO 29790 kg

PESATURA EFFETTUATA IN
ASSENZA DI PUBBLICO PE-
SATORE; NON FA FEDE IN
RAPPORTO CON TERZI
ASSENTI (DM. 05.08.91)

COMUNE DI
10051 AVIGLIANA (TO)
Corso Lashi - nr. 90
Part.IVA:01655950010
Peso Pubblico

COSTO PESATA L. 09000
PER ASSISTENZA TECNICA
S M G tel. 0121 909045
MUNICIPIO 011 9367638

~~Piccolo~~

DATA 12.02.2002
ORE 07:04
N. PROGR. 02016

PESO 07320 kg

PESATURA EFFETTUATA IN
ASSENZA DI PUBBLICO PE-
SATORE; NON FA FEDE IN
RAPPORTO CON TERZI
ASSENTI (DM. 05.08.91)

COMUNE DI
10051 AVIGLIANA (TO)
Corso Lashi - nr. 90
Part.IVA:01655950010
Peso Pubblico

COSTO PESATA L. 06000
PER ASSISTENZA TECNICA
S M G tel. 0121 909045
MUNICIPIO 011 9367638

1/12/10

~~Piccolo~~

DATA 12.02.2002
ORE 12:23
N. PROGR. 02017

PESO 11040 kg

PESATURA EFFETTUATA IN
ASSENZA DI PUBBLICO PE-
SATORE; NON FA FEDE IN
RAPPORTO CON TERZI
ASSENTI (DM. 05.08.91)

COMUNE DI
10051 AVIGLIANA (TO)
Corso Lashi - nr. 90
Part.IVA:01655950010

Peso Pubblico

COSTO PESATA L. 09000
PER ASSISTENZA TECNICA
S M G tel. 0121 909045
MUNICIPIO 011 9367638

MARTEDÌ 12/02/2002

2° GIRO POMERIDIANO FURGONE GROSSO

NON SCARICATO

GROSSO 2° GIRO

DATA 12.02.2002
ORE 14:34
N. PROGR. 02019

PESO 16150 kg

PESATURA EFFETTUATA IN
ASSENZA DI PUBBLICO PE-
SATORE; NON FA FEDE IN
RAPPORTO CON TERZI
ASSENTI (DM. 05.08.91)

COMUNE DI
10051 AVIGLIANA (TO)
Corso Lashi - nr. 90
Part.IVA:01655950010
Peso Pubblico

COSTO PESATA L. 09000
PER ASSISTENZA TECNICA
S M G tel. 0121 909045
MUNICIPIO 011 9367638

GROSSO 2° GIRO

DATA 12.02.2002
ORE 16:16
N. PROGR. 02021

PESO 18980 kg

PESATURA EFFETTUATA IN
ASSENZA DI PUBBLICO PE-
SATORE; NON FA FEDE IN
RAPPORTO CON TERZI
ASSENTI (DM. 05.08.91)

COMUNE DI
10051 AVIGLIANA (TO)
Corso Lashi - nr. 90
Part.IVA:01655950010
Peso Pubblico

COSTO PESATA L. 09000
PER ASSISTENZA TECNICA
S M G tel. 0121 909045
MUNICIPIO 011 9367638

MERCOLEDÌ 13/02/2002

GROSSO

DATA 13.02.2002

ORE 07:08

N. Progr. 02023

PESO 18980 kg

PESATURA EFFETTUATA IN
ASSENZA DI PUBBLICO PE-
SATORE; NON FA FEDE IN
RAPPORTO CON TERZI
ASSENTI (DM. 05.08.91)

COMUNE DI
10051 AVIGLIANA (TO)
Corso Lashi - nr. 90
Part.IVA:01655950010
Peso Pubblico

COSTO PESATA L. 09000
PER ASSISTENZA TECNICA
S M G tel. 0121 909045
MUNICIPIO 011 9367638

GROSSO / PRIMA ZONA
INDUSTR.

DATA 13.02.2002

ORE 11:04

N. Progr. 02024

PESO 27500 kg

PESATURA EFFETTUATA IN
ASSENZA DI PUBBLICO PE-
SATORE; NON FA FEDE IN
RAPPORTO CON TERZI
ASSENTI (DM. 05.08.91)

COMUNE DI
10051 AVIGLIANA (TO)
Corso Lashi - nr. 90
Part.IVA:01655950010
Peso Pubblico

COSTO PESATA L. 09000
PER ASSISTENZA TECNICA
S M G tel. 0121 909045
MUNICIPIO 011 9367638

GROSSO / PRIMA ZONA
INDUSTR.

DATA 13.02.2002

ORE 12:35

N. Progr. 02026

PESO 29640 kg

PESATURA EFFETTUATA IN
ASSENZA DI PUBBLICO PE-
SATORE; NON FA FEDE IN
RAPPORTO CON TERZI
ASSENTI (DM. 05.08.91)

COMUNE DI
10051 AVIGLIANA (TO)
Corso Lashi - nr. 90
Part.IVA:01655950010
Peso Pubblico

COSTO PESATA L. 09000
PER ASSISTENZA TECNICA
S M G tel. 0121 909045
MUNICIPIO 011 9367638

Peso BS 736 BV

DATA 13.02.2002
ORE 05:45
N. Progr. 02022

PESO 07350 kg

PESATURA EFFETTUATA IN
ASSENZA DI PUBBLICO PE-
SATORE; NON FA FEDE IN
RAPPORTO CON TERZI
ASSENTI (DM. 05.08.91)

COMUNE DI

10051 AVIGLIANA (TO)
Corso Lashi - nr. 90
Part.IVA:01655950010

Peso Pubblico

COSTO PESATA L. 06000
PER ASSISTENZA TECNICA
S M G tel. 0121 909045
MUNICIPIO 011 9367638

Peso BS 736 BV

DATA 13.02.2002
ORE 11:54
N. Progr. 02025

PESO 09540 kg

PESATURA EFFETTUATA IN
ASSENZA DI PUBBLICO PE-
SATORE; NON FA FEDE IN
RAPPORTO CON TERZI
ASSENTI (DM. 05.08.91)

COMUNE DI

10051 AVIGLIANA (TO)
Corso Lashi - nr. 90
Part.IVA:01655950010

Peso Pubblico

COSTO PESATA L. 06000
PER ASSISTENZA TECNICA
S M G tel. 0121 909045
MUNICIPIO 011 9367638

MERCOLEDÌ 13/02/2002

2° GIRO POMERIDIANO FURGONE GROSSO
NON SCARICATO

GROSSO
2° GIRO
DATA 13.02.2002
ORE 14:41
N. Progr. 02027

PESO 16220 kg

PESATURA EFFETTUATA IN
ASSENZA DI PUBBLICO PE-
SATORE: NON FA FEDE IN
RAPPORTO CON TERZI
ASSENTI (DM. 05.08.91)

COMUNE DI
10051 AVIGLIANA (TO)
Corso Lashi - nr. 90
Part.IVA:01655950010
Peso Pubblico

COSTO PESATA L. 09000
PER ASSISTENZA TECNICA
S M G tel. 0121 909045
MUNICIPIO 011 9367638

17810 - PESO DI
70 = 1 PERSONA
17740

GROSSO 2°
GIRO
DATA 13.02.2002
ORE 15:41
N. Progr. 02028

PESO 17810 kg

PESATURA EFFETTUATA IN
ASSENZA DI PUBBLICO PE-
SATORE: NON FA FEDE IN
RAPPORTO CON TERZI
ASSENTI (DM. 05.08.91)

COMUNE DI
10051 AVIGLIANA (TO)
Corso Lashi - nr. 90
Part.IVA:01655950010
Peso Pubblico

COSTO PESATA L. 09000
PER ASSISTENZA TECNICA
S M G tel. 0121 909045
MUNICIPIO 011 9367638

GIOVEDÌ 14/02/2002

KG. 26720

CAMION GRANDE

DATA 14.02.2002

ORE 06:50

N. PROGR. 02031

PESO 17740 kg

PESATURA EFFETTUATA IN
ASSENZA DI PUBBLICO PE-
SATORE; NON FA FEDE IN
RAPPORTO CON TERZI
ASSENTI (DM. 05.08.91)

COMUNE DI
10051 AVIGLIANA (TO)
Corso Lashi - nr. 90
Part.IVA:01655950010
Peso Pubblico

COSTO PESATA L. 09000
PER ASSISTENZA TECNICA
S M G tel. 0121 909045
MUNICIPIO 011 9367638

FURGONE GROSSO
MERCATO: INIBO
DATA 14.02.2002
ORE 14:45
N. PROGR. 02033
PESO 16150 kg

PESATURA EFFETTUATA IN
ASSENZA DI PUBBLICO PE-
SATORE; NON FA FEDE IN
RAPPORTO CON TERZI
ASSENTI (DM. 05.08.91)

COMUNE DI
10051 AVIGLIANA (TO)
Corso Lashi - nr. 90
Part.IVA:01655950010
Peso Pubblico

COSTO PESATA L. 09000
PER ASSISTENZA TECNICA
S M G tel. 0121 909045
MUNICIPIO 011 9367638

FURGONE GROSSO
MERCATO FINE
DATA 14.02.2002
ORE 15:57
N. PROGR. 02034
PESO 16960 kg

PESATURA EFFETTUATA IN
ASSENZA DI PUBBLICO PE-
SATORE; NON FA FEDE IN
RAPPORTO CON TERZI
ASSENTI (DM. 05.08.91)

COMUNE DI
10051 AVIGLIANA (TO)
Corso Lashi - nr. 90
Part.IVA:01655950010
Peso Pubblico

COSTO PESATA L. 09000
PER ASSISTENZA TECNICA
S M G tel. 0121 909045
MUNICIPIO 011 9367638

DATA 14.02.2002

ORE 06:44

N. PROGR. 02030

PESO 07300 kg

PESATURA EFFETTUATA IN
ASSENZA DI PUBBLICO PE-
SATORE; NON FA FEDE IN
RAPPORTO CON TERZI
ASSENTI (DM. 05.08.91)

COMUNE DI
10051 AVIGLIANA (TO)
Corso Lashi - nr. 90
Part.IVA:01655950010
Peso Pubblico

COSTO PESATA L. 06000
PER ASSISTENZA TECNICA
S M G tel. 0121 909045
MUNICIPIO 011 9367638

CAMION Piccolo

DATA 14.02.2002

ORE 11:00

N. PROGR. 02032

PESO 09530 kg

PESATURA EFFETTUATA IN
ASSENZA DI PUBBLICO PE-
SATORE; NON FA FEDE IN
RAPPORTO CON TERZI
ASSENTI (DM. 05.08.91)

COMUNE DI
10051 AVIGLIANA (TO)
Corso Lashi - nr. 90
Part.IVA:01655950010
Peso Pubblico

COSTO PESATA L. 06000
PER ASSISTENZA TECNICA
S M G tel. 0121 909045
MUNICIPIO 011 9367638

piccolo

VENERDI 15/02/2002

FURGONE GROSSO

DATA 15.02.2002
ORE 06:57
N. PROGR. 02037

PESO 17390 kg

PESATURA EFFETTUATA IN
ASSENZA DI PUBBLICO PE-
SATORE; NON FA FEDE IN
RAPPORTO CON TERZI
ASSENTI (DM. 05.08.91)

COMUNE DI
10051 AVIGLIANA (TO)
Corso Lashi - nr. 90
Part. IVA: 01655950010
Peso Pubblico

COSTO PESATA L. 09000
PER ASSISTENZA TECNICA
S M G tel. 0121 909045
MUNICIPIO 011 9367638

FURGONE GROSSO

DATA 15.02.2002
ORE 10:49
N. PROGR. 02038

PESO 26150 kg

PESATURA EFFETTUATA IN
ASSENZA DI PUBBLICO PE-
SATORE; NON FA FEDE IN
RAPPORTO CON TERZI
ASSENTI (DM. 05.08.91)

COMUNE DI
10051 AVIGLIANA (TO)
Corso Lashi - nr. 90
Part. IVA: 01655950010
Peso Pubblico

COSTO PESATA L. 09000
PER ASSISTENZA TECNICA
S M G tel. 0121 909045
MUNICIPIO 011 9367638

LA DIFFERENZA TRA
Kp. 16980 E Kp. 17390 = kg 43
E' GASOLIO:
DETTO AUTISTA.

FURGONE PICCOLO

DATA 15.02.2002
ORE 06:53
N. PROGR. 02036

PESO 07310 kg

PESATURA EFFETTUATA IN
ASSENZA DI PUBBLICO PE-
SATORE; NON FA FEDE IN
RAPPORTO CON TERZI
ASSENTI (DM. 05.08.91)

COMUNE DI
10051 AVIGLIANA (TO)
Corso Lashi - nr. 90
Part. IVA: 01655950010
Peso Pubblico

COSTO PESATA L. 06000
PER ASSISTENZA TECNICA
S M G tel. 0121 909045
MUNICIPIO 011 9367638

BS 736 BV



FURGONE PICCOLO

DATA 15.02.2002
ORE 08:50

PESATURA EFFETTUATA IN
ASSENZA DI PUBBLICO PE-
SATORE; NON FA FEDE IN
RAPPORTO CON TERZI
ASSENTI (DM. 05.08.91)

COMUNE DI
10051 AVIGLIANA (TO)
Corso Lashi - nr. 90
Part. IVA: 01655950010
Peso Pubblico

COSTO PESATA L. 06000
PER ASSISTENZA TECNICA
S M G tel. 0121 909045
MUNICIPIO 011 9367638

PER ASSISTENZA TECNICA
S M G tel. 0121 909045
MUNICIPIO 011 9367638

BS 736 BV



SABATO 16/02/2002

DATA 16.02.2002

ORE 07:02

N. PROGR. 02042

PESO 16420 kg

PESATURA EFFETTUATA IN
ASSENZA DI PUBBLICO PE-
SATORE: NON FA FEDE IN
RAPPORTO CON TERZI
ASSENTI (DM. 05.08.91)

COMUNE DI

10051 AVIGLIANA (TO)

Corso Lashi - nr. 90

Part.IVA:01655950010

Peso Pubblico

COSTO PESATA L. 09000
PER ASSISTENZA TECNICA
S M G tel. 0121 909045
MUNICIPIO 011 9367638

CAMION GROSSO
1° PESATURA

DATA 16.02.2002

ORE 10:51

N. PROGR. 02043

PESO 24330 kg

PESATURA EFFETTUATA IN
ASSENZA DI PUBBLICO PE-
SATORE: NON FA FEDE IN
RAPPORTO CON TERZI
ASSENTI (DM. 05.08.91)

COMUNE DI

10051 AVIGLIANA (TO)

Corso Lashi - nr. 90

Part.IVA:01655950010

Peso Pubblico

COSTO PESATA L. 09000
PER ASSISTENZA TECNICA
S M G tel. 0121 909045
MUNICIPIO 011 9367638

CAMION 2° PESATURA
GROSSO INIZIO
ZONA INDSTR.
2° Pesatura

DATA 16.02.2002

ORE 12:07

N. PROGR. 02045

PESO 28220 kg

PESATURA EFFETTUATA IN
ASSENZA DI PUBBLICO PE-
SATORE: NON FA FEDE IN
RAPPORTO CON TERZI
ASSENTI (DM. 05.08.91)

COMUNE DI

10051 AVIGLIANA (TO)

Corso Lashi - nr. 90

Part.IVA:01655950010

Peso Pubblico

COSTO PESATA L. 09000
PER ASSISTENZA TECNICA
S M G tel. 0121 909045
MUNICIPIO 011 9367638

3° pesata
Camion Grande.
FINE ZONA INDSTR.

DATA 16.02.2002
ORE 07:00
N. PROGR. 02041
PESO 07340 kg

PESATURA EFFETTUATA IN
ASSENZA DI PUBBLICO PE-
SATORE: NON FA FEDE IN
RAPPORTO CON TERZI
ASSENTI (DM. 05.08.91)

COMUNE DI
10051 AVIGLIANA (TO)
Corso Lashi - nr. 90
Part.IVA:01655950010
Peso Pubblico

COSTO PESATA L. 06000
PER ASSISTENZA TECNICA
S M G tel. 0121 909045
MUNICIPIO 011 9367638

CAMION
PICCOLO

1° pes.

DATA 16.02.2002
ORE 11:04
N. PROGR. 02044
PESO 09740 kg

PESATURA EFFETTUATA IN
ASSENZA DI PUBBLICO PE-
SATORE: NON FA FEDE IN
RAPPORTO CON TERZI
ASSENTI (DM. 05.08.91)

COMUNE DI
10051 AVIGLIANA (TO)
Corso Lashi - nr. 90
Part.IVA:01655950010
Peso Pubblico

COSTO PESATA L. 06000
PER ASSISTENZA TECNICA
S M G tel. 0121 909045
MUNICIPIO 011 9367638

Camion piccolo

11° pes.

CITTÀ DI AVIGLIANA

PROVINCIA DI TORINO

POLIZIA MUNICIPALE

Prot. N. /

OGGETTO: Verbale ai sensi dell'articolo 357/2 lettera f) inerente l'esecuzione della documentazione fotografica.

Il giorno

18. 02. 2002

alle ore 10.20

in Avigliana, nei suindicati uffici del Corpo di Polizia Municipale. La sottoscritta

AG. P.M. (10) GUIFFRÈ PAOLA

(Cognome, nome, grado e qualifica di P.G.)

dà atto che nell'effettuazione degli accertamenti urgenti sui luoghi, sulle cose e sulle persone (articolo 354 c.p.p.) conseguenti al (1)

INTERVENTO

commissso/avvenuto il giorno

13. 02. 2002

alle ore 11.00

in Avigliana.

V.le Harschi

ha eseguito n. 3

fotografie che si allegano al (2)

Relazione di servizio

Il sottoscritto dà altresì atto che lo sviluppo e la stampa delle fotografie stesse sono

stati: ☐ personalmente eseguiti;

☒ eseguiti da FOTO OTTICO "PASSERO"

Fatto, letto, confermato e sottoscritto.



IL VERBALIZZANTE

(10) [Signature]

(1) Indicare il reato.

(2) Indicare se allegate al presente verbale o al verbale di accertamenti urgenti sui luoghi, sulle cose e sulle persone.



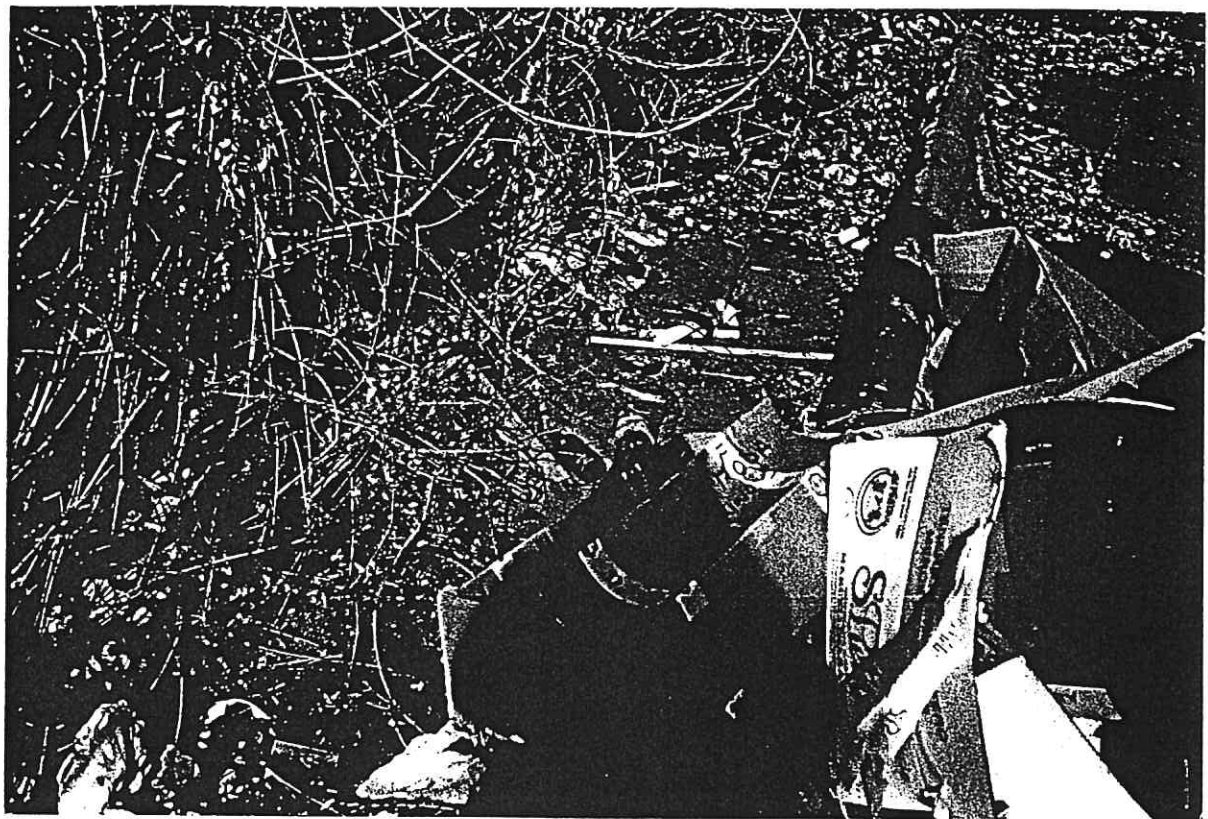

SINISI ENBOLUUY,
SOCIO-ECONOMICHE
WFLUENZITUT I RIFUT

Mr. Chiraberge

**PESO GIORNALIERO PER ABITANTI REALE E PER DUE VERSIONI DI ABITANTI EQUIVALENTI NEI
COMUNI DEL SAN MICHELE 1999 (l'equivalenza è specificata altrove)**

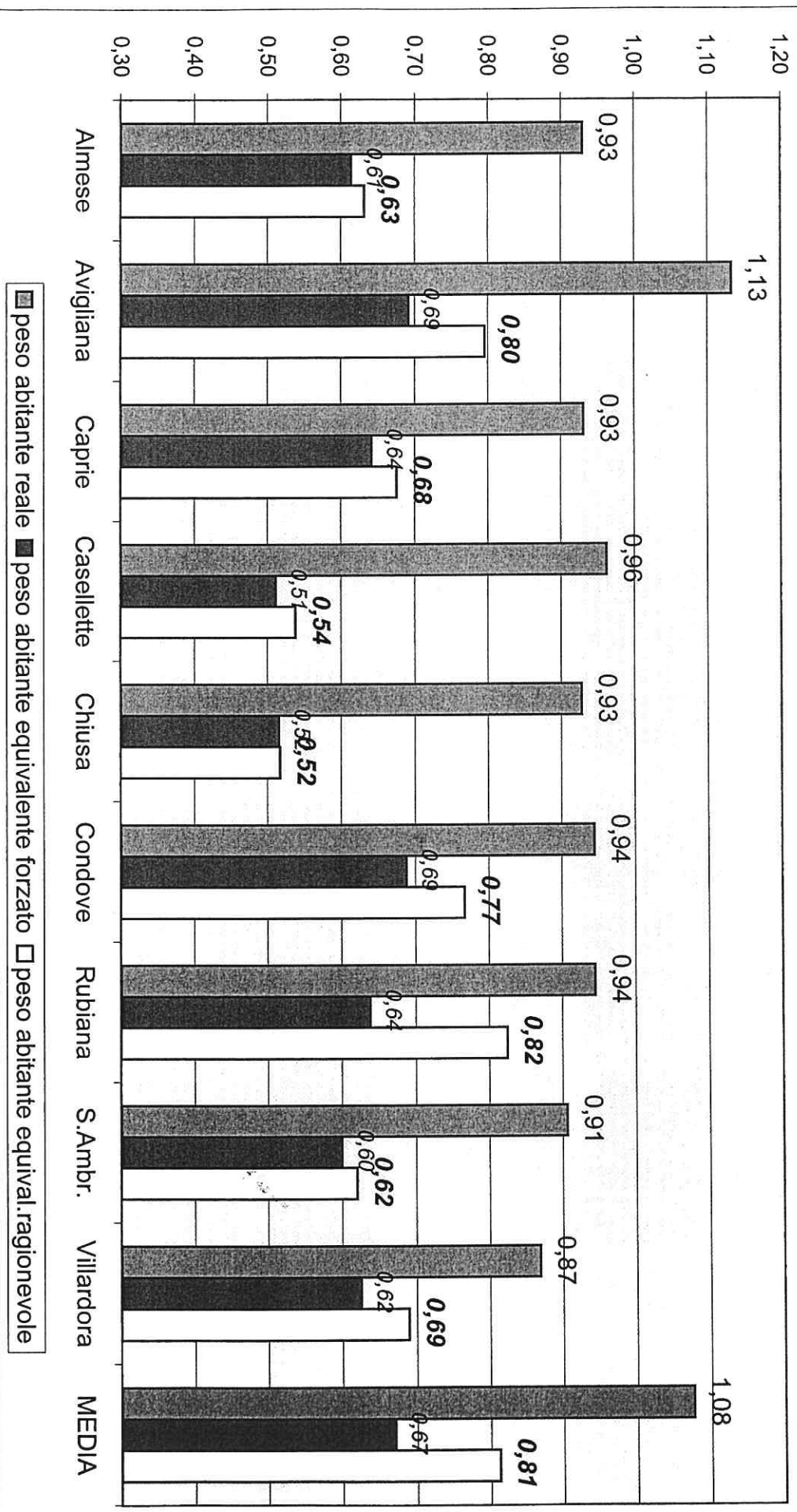

SCELTE DI EQUIVALENZA (modificabili a piacere)

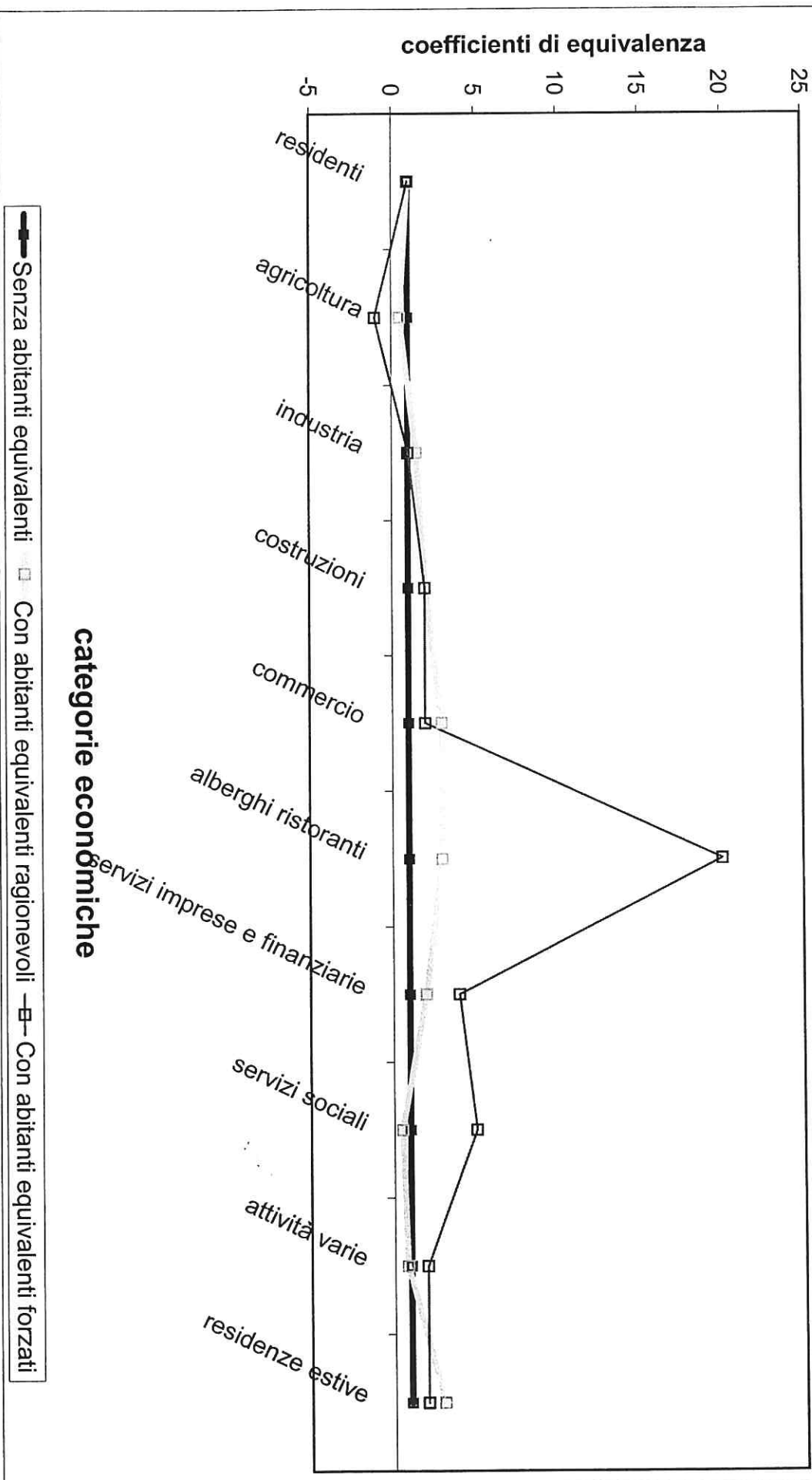



CITTA' DI AVIGLIANA

PROVINCIA DI TORINO

C. A. P. 10051

U.T.C. LL.PP.

**APPALTO DI SERVIZIO RACCOLTA E
SMALTIMENTO RSU, DIFFERENZIATA E
NETTEZZA URBANA**

**CONFRONTO COSTO DEL SERVIZIO ANNI 2001 - 2002
RISPETTO AL PROGETTO APPROVATO.**

Ing. R. Ballari
Geom. C. Nebulon

Visto: Il Responsabile Area LL.PP.
e Tecnico Manutentiva
(Arch. P. Caligaris)

Febbraio 2002



CITTA' DI AVIGLIANA

PROVINCIA DI TORINO

C. A. P. 10051

Avigliana li 13/02/2002

Al Sig. Sindaco
Del Comune di Avigliana
SEDE

All'Assessore servizio
Sanità e Ambiente
Sig. A. Reviglio
SEDE

All'Assessore urbanistica ed
Edilizia Privata
Sig. C. Chiaberge
SEDE

Al Responsabile Area LL.PP.
e Tecnico Manutentiva
Arch. P. Caligaris
SEDE

APPALTO DI SERVIZIO DI RACCOLTA E SMALTIMENTO RSU E DIFFERENZIATA E NETTEZZA URBANA.

CONSIDERAZIONI E RELAZIONE

Nell'anno 2000, a seguito dello scioglimento del CIDIU Valsusa, è stata trasferita l'attività di gestione rifiuti all'azienda Consortile Servizi Enti Locali Valsusa (ACSEL), la quale si è impegnata ad assicurare la gestione dei rifiuti in tutte le loro fasi.

Pertanto tale azienda si è occupata a stendere un progetto al fine di indire specifica gara di appalto per la raccolta, lo smaltimento di rifiuti solidi urbani, differenziati, e servizi di nettezza urbana. Sono state quindi create delle schede, una per anno di durata dell'appalto (2001 - 2005) dove venivano quantificati gli interventi da eseguire, in forma quindi di preventivo.

Il primo preventivo, per l'anno 2001, è stato stilato nei mesi di giugno - luglio 2000 sulla base dei quantitativi di rifiuti (RSU e differenziati) dichiarati nel mod. MUD relativo all'anno 1999 (= 4.975.302 Kg.); su tale dato è stata presumibilmente applicata una percentuale pari al 25% che rappresenta l'obiettivo di raccolta differenziata che il Comune doveva raggiungere per l'anno suddetto (sulla base del Decreto Ronchi); pertanto è stata ipotizzata una quantità di rifiuti solidi urbani pari al 75% dei Kg. di quelli rilevati nell'anno '99 (= 3.731.476 Kg.).

A questi dati, relativi alla quantità di RSU presunti sono stati aggiunti e computati tutti gli altri servizi necessari a rendere completo il progetto.

Si evidenzia meglio quanto su esposto nel seguente specchietto:

• QUANTITAVI RSU PRODOTTI ANNO 1999	4.975.302 Kg.
• QUANTITAVI RSU PRODOTTI ANNO 2000	5.146.000 Kg.
• QUANTITAVI RSU PREVISTI PER L'ANNO 2001	3.731.476 Kg.
• QUANTITAVI RSU PRODOTTI ANNO 2001 (escluso 12/'01)	4.691.799 Kg.

Facendo un calcolo pro capite giornaliero per abitante (calcolato su 11 mesi del 2001) sulla quantità di RSU prodotti, si passa da 1.26 Kg (reali) a 0.91 Kg quale valore ottenuto considerando le quantità previste nel preventivo anno 2001 stilato nel 2000; si evidenzia in tal modo una differenza pari a circa il 28%. **Per tanto si ritiene molto ottimistica la stima dei Kg. di RSU previsti per l'anno 2001 rispetto a quanto consuntivato a fine 2001.**

IMPORTO COMPLESSIVO DEL PROGETTO DI RACCOLTA, SMALTIMENTO RSU E DIFFERENZIATA E SERVIZI DI NETTEZZA URBANA:

• IMPORTO COMPLESSIVO ANNO 2001 (preventivato come da progetto di Luglio.'00)	£ 1.376.905.891
• IMPORTO COMPLESSIVO 2001 (come da preconsuntivo 2001)	£ 1.632.579.432
• IMPORTO COMPLESSIVO ANNO 2002 (preventivato come da progetto di Luglio.'00)	£ 1.407.300.889
• IMPORTO COMPLESSIVO 2002 (come da preventivo 2002)	£ 1.833.165.748

Gli importi sopra riportati cono I.V.A compresa ed escluda la gestione A.C.S.E.L. del 10% applicata a partire dall'anno 2002 e non considerata nelle spese preventive e nel preconsuntivo 2001.

Utilizzando i dati disponibili al mese di febbraio 2002 sono stati fatte una serie di analisi per cercare di capire le cause di questa divergenza di costi e quantità. Di seguito si riporta l'elenco delle fonti utilizzati allegati in copia alla presente e i risultati, in forma grafica, di quanto fatto

DATI UTILIZZATI PER PER LE ANALISI SVOLTE

1. Scheda tecnica ed economica di previsione dei servizi effettuati nel comune di Avigliana aggiornata al 13 luglio 2000 (previsioni servizi anni 2001 - 2005);
2. Schede riportanti i quantitativi RSU prodotti e portati presso la discarica consortile di Mattie anni 1999 - 2000 - 2001(escluso dicembre);
3. Numero degli abitanti del Comune di Avigliana dal 1993 al 2001(ricavati dal servizio demografico);
4. Ricerca telefonica tra i comuni limitrofi al fine di reperire informazioni ufficiose sul numero di abitanti anni 1999 - 2000 - 2001;
5. Dichiarazioni sui quantitativi RSU e raccolta differenziata trasportati in discarica della Ditta SA.GA.CI.CA anni 1993 - 1994 e 1996;
6. Dichiarazione sui quantitativi RSU e raccolta differenziata trasportati in discarica reperiti dal giornale "Avigliana Notizie" n° 17/2001 relativi all'anno 1997;
7. Dichiarazioni sui quantitativi RSU e raccolta differenziata trasportati in discarica della Ditta Prunelli anni 1998 - 1999;
8. Tabella di confronto importi tra il POE 2002 previsione e pre - consuntivo 2001 per i Comuni consorziati ACSEL;
9. Tabella di confronto importi tra i dati di previsione 2001 e dati pre - consuntivo 2001;
10. Relazione tecnica del progetto dell'esecuzione del servizio (proiezioni di raccolta RSU comuni consorziati).

ANALISI SULLE QUANTITA' DI RSU PRODOTTE

La tabella di seguito riportata evidenzia la quantità di RSU prodotta mensilmente dai Comuni consorziati da gennaio a novembre 2001, da cui è stato ricavato il valore medio pro capite giornaliero di RSU prodotti. Si evidenzia che per Avigliana tale valore è pari a 1,26 Kg. per abitante/giorno contro a una media di 1,05 Kg. per abitante/giorno. I dati della tabella sono stati utilizzati per ricavare i grafici 1, 2 e 3 seguenti:

Grafico 1 e grafico 2

I grafici mostrano la produzione pro capite giornaliera media e mensile di tutti i comuni della Bassa Valle; in questo modo è stato evidenziato graficamente quanto esposto nella tabella precedente.

Grafico 3

In questo caso sono stati presi in considerazione i comuni limitrofi e quelli con caratteristiche insediative simili ad Avigliana (Almese, Sant'Ambrogio, Susa, Bussoleno, Villardora, Caselette e Condove). Tra i comuni esaminati Avigliana risulta insieme a Condove uno dei comuni con produzione RSU pro capite più elevata rispetto agli altri; significativa pare la bassa produzione dei Comuni di Sant'Ambrogio e Caselette (quest'ultimo nel periodo da aprile-novembre).

**QUANTITATIVI RSU PRODOTTI
COMUNI BASSA VALLE**

COMUNE	ABITANTI		Gennaio		Febbraio		Marzo		Aprile		
	CAPIT. ACSEL	(*)	diff %	kg	kg/abit.g	kg	kg/abit.g	kg	kg/abit.g	kg	kg/abit.g
ALMESE	5394	5571	3,2%	136481	0,79	121612	0,78	143477	0,83	191598	1,15
AVIGLIANA	10443	11116	6,1%	407396	1,18	338240	1,09	444877	1,29	410660	1,23
BORGONE	2219	2270	2,2%	59416	0,84	68417	1,08	81506	1,16	63987	0,94
BRUZOLO	1332	1344	0,9%	39925	0,96	36140	0,96	41215	0,99	27879	0,69
BUSSOLENO	6706	6618	-1,3%	206180	1,00	145500	0,79	170060	0,83	167880	0,85
CAPRIE	1770	1829	3,2%	63700	1,12	54210	1,06	69653	1,23	44908	0,82
CASELETTE	2703	2631	-2,7%	80965	0,99	84110	1,14	100722	1,23	56366	0,71
CHIANOCOCO	1605	1667	3,7%	10875	0,21	22329	0,48	37770	0,73	33437	0,67
CHIUSA	1521	1589	4,3%	42779	0,87	39379	0,89	47491	0,96	43479	0,91
CONDOVE	4456	4404	-1,2%	129907	0,95	129391	1,05	163622	1,20	197526	1,50
GIAGLIONE	669	697	4,0%	12615	0,58	9790	0,50	15146	0,70	15684	0,75
GRAVERE	674	700	3,7%	19034	0,88	16780	0,86	26840	1,24	30880	1,47
MATTIE	699	717	2,5%	20440	0,92	15820	0,79	19760	0,89	25540	1,19
MEANA	903	904	0,1%	24951	0,89	18900	0,75	23940	0,85	40640	1,50
MOMPANTERO	620	658	5,8%	22868	1,12	12564	0,68	13094	0,64	13781	0,70
MONCENISIO	40	48	16,7%	250	0,17	341	0,25	588	0,40	767	0,53
NOVALESA	547	545	-0,4%	9401	0,56	8295	0,54	12469	0,74	13880	0,85
RUBIANA	1857	2015	7,8%	64933	1,04	52971	0,94	65471	1,05	66254	1,10
S. AMBROGIO	4018	4260	5,7%	103822	0,79	104217	0,87	122469	0,93	108480	0,85
S. ANTONINO	3955	4043	2,2%	114529	0,91	92103	0,81	118076	0,94	123637	1,02
S.DIDERO	385	439	12,3%	2221	0,16	2798	0,23	4334	0,32	5908	0,45
S. GIORIO	950	958	0,8%	14033	0,47	11850	0,44	15552	0,52	14113	0,49
SUSA	6649	6549	-1,5%	263109	1,30	204400	1,11	256240	1,26	229006	1,17
VAIE	1183	1335	11,4%	38774	0,94	32546	0,87	39251	0,95	44081	1,10
VENAUS	989	969	-2,1%	36749	1,22	20992	0,77	19352	0,64	20770	0,71
VILLARDORA	2252	2636	14,6%	60258	0,74	54748	0,74	55516	0,68	80815	1,02
VILLARFOCCHIARDO	2047	2061	0,7%	54004	0,85	56777	0,98	55429	0,87	55383	0,90
TOTALE COMUNI	66586	68573	2,9%	2039615	0,96	1755220	0,91	2163920	1,02	2127339	1,03
DIFF. PERCENTUALE DI AVIGLIANA RISPETTO ALLA MEDIA TOTALE DEI COMUNI DI BASSA VALLE				19%		16%		21%			16%

(*) da bilancio demografico 2000
(31 dicembre 2000)

COMUNE	ABITANTI		Maggio		Giugno		Luglio		Agosto		Settembre	
	CAPIT. ACSEL	(*)	kg	kg/abit.g	kg	kg/abit.g	kg	kg/abit.g	kg	kg/abit.g	kg	kg/abit.g
ALMESE	5394	5571	229041	1,33	198037	1,18	217366	1,26	235453	1,36	190855	1,14
AVIGLIANA	10443	11116	460440	1,34	449298	1,35	470460	1,37	448560	1,30	416972	1,25
BORGONE	2219	2270	88987	1,26	82277	1,21	79157	1,12	66729	0,95	56850	0,83
BRUZOLO	1332	1344	32998	0,79	32232	0,80	34107	0,82	30489	0,73	29291	0,73
BUSSOLENO	6706	6618	189380	0,92	202200	1,02	199502	0,97	197757	0,96	169843	0,86
CAPRIE	1770	1829	63731	1,12	59350	1,08	52980	0,93	70723	1,25	52680	0,96
CASELETTE	2703	2631	74511	0,91	64124	0,81	63895	0,78	69125	0,85	59862	0,76
CHIANOCOCO	1605	1667	36775	0,71	37481	0,75	36851	0,71	47727	0,92	35498	0,71
CHIUSA	1521	1589	54340	1,10	57166	1,20	54261	1,10	47911	0,97	50412	1,06
CONDOVE	4456	4404	192086	1,41	174261	1,32	207556	1,52	193530	1,42	175691	1,33
GIAGLIONE	669	697	21720	1,01	20842	1,00	31992	1,48	29396	1,36	19548	0,93
GRAVERE	674	700	29360	1,35	25100	1,20	33033	1,52	54200	2,50	23140	1,10
MATTIE	699	717	29760	1,34	30060	1,40	37260	1,68	43920	1,98	28640	1,33
MEANA	903	904	34400	1,23	35960	1,33	38418	1,37	53983	1,93	30877	1,14
MOMPANTERO	620	658	16042	0,79	14200	0,72	15856	0,78	17750	0,87	13989	0,71
MONCENISIO	40	48	808	0,54	1145	0,80	2055	1,38	1927	1,30	1056	0,73
NOVALESA	547	545	15672	0,93	11455	0,70	28175	1,67	24067	1,42	9895	0,61
RUBIANA	1857	2015	88153	1,41	105754	1,75	127986	2,05	144150	2,31	88628	1,47
S. AMBROGIO	4018	4260	108240	0,82	95480	0,75	102402	0,78	90004	0,68	90267	0,71
S. ANTONINO	3955	4043	135101	1,08	131319	1,08	141465	1,13	142435	1,14	125349	1,03
S. DIDERO	385	439	2827	0,21	3173	0,24	3218	0,24	4069	0,30	3006	0,23
S. GIORIO	950	958	15103	0,51	16521	0,57	16737	0,56	22175	0,75	19571	0,68
SUSA	6649	6549	249400	1,23	238400	1,21	248240	1,22	235400	1,16	224414	1,14
VAIE	1183	1335	52009	1,26	42024	1,05	44846	1,08	39598	0,96	42871	1,07
VENAUS	989	969	28935	0,96	23539	0,81	25977	0,86	27262	0,91	18247	0,63
VILLARDORA	2252	2636	84375	1,03	73989	0,94	83510	1,02	87419	1,07	78512	0,99
VILLARFOCCHIARDO	2047	2061	63846	1,00	62794	1,02	68897	1,08	63820	1,00	56018	0,91
TOTALE COMUNI	66586	68573	2398040	1,13	2288181	1,11	2466202	1,16	2489579	1,17	2111982	1,03
DIFE. PERCENTUALE DI AVIGLIANA RISPETTO ALLA MEDIA TOTALE DEI COMUNI DI BASSA VALLE												
										10%	15%	18%

(*) da bilancio demografico 2000
(31 dicembre 2000)

COMUNE	ABITANTI		Ottobre		Novembre		Dicembre		TOTALE	
	CAPIT. ACSEL	(*)	kg	kg/abit.g	kg	kg/abit.g	kg	kg/abit.g	kg	kg/abit.g
ALMESE	5394	5571	216709	1,25	176625	1,06		0,00	2057254	1,11
AVIGLIANA	10443	11116	451600	1,31	393295	1,18		0,00	4691798	1,26
BORGONE	2219	2270	81264	1,15	66013	0,97		0,00	794603	1,05
BRUZOLO	1332	1344	33215	0,80	25483	0,63		0,00	362974	0,81
BUSSOLENO	6706	6618	189880	0,93	161740	0,81		0,00	1999922	0,90
CAPRIE	1770	1829	52683	0,93	43108	0,79		0,00	627726	1,03
CASELETTE	2703	2631	59451	0,73	51660	0,65		0,00	764791	0,87
CHIANOCOCO	1605	1667	30324	0,59	26797	0,54		0,00	355864	0,64
CHIUSA	1521	1589	54806	1,11	45619	0,96		0,00	537643	1,01
CONDOVE	4456	4404	211264	1,55	167165	1,27		0,00	1941999	1,32
GIAGLIONE	669	697	8299	0,38	7372	0,35		0,00	192404	0,83
GRAVERE	674	700	23440	1,08	20725	0,99		0,00	302532	1,29
MATTIE	699	717	24500	1,10	21900	1,02		0,00	297600	1,24
MEANA	903	904	28994	1,03	33930	1,25		0,00	364993	1,21
MOMPANTERO	620	658	21664	1,06	20012	1,01		0,00	181820	0,83
MONCENISIO	40	48	1139	0,77	887	0,62		0,00	10963	0,68
NOVALESA	547	545	10336	0,61	10748	0,66		0,00	154393	0,85
RUBIANA	1857	2015	66282	1,06	58766	0,97		0,00	929348	1,38
S. AMBROGIO	4018	4260	104295	0,79	93690	0,73		0,00	1123366	0,79
S. ANTONINO	3955	4043	129767	1,04	122633	1,01		0,00	1376414	1,02
S. DIDERO	385	439	3185	0,23	2646	0,20		0,00	37385	0,25
S. GIORIO	950	958	18997	0,64	17483	0,61		0,00	182135	0,57
SUSA	6649	6549	245072	1,21	218798	1,11		0,00	2612479	1,19
VAIE	1183	1335	43660	1,05	38098	0,95		0,00	457758	1,03
VENAUS	989	969	43023	1,43	35367	1,22		0,00	300213	0,93
VILLARDORA	2252	2636	88638	1,08	73105	0,92		0,00	820885	0,93
VILLARFOCCHIARDO	2047	2061	59751	0,94	56715	0,92		0,00	653434	0,95
TOTALE COMUNI	66586	68573	2302238	1,08	1990380	0,97	0	0,00	24132696	1,05
DIFF. PERCENTUALE DI AVIGLIANA RISPETTO ALLA MEDIA TOTALE DEI COMUNI DI BASSA VALLE										17%

ESCLUSO MESE DI DIC.
(Media su 334 gg)

(*) da bilancio demografico 2000
(31 dicembre 2000)

ANNO 2001
ANDAMENTO PRODUZIONE PROCAPITE GIORNALIERA DI RSU NEI COMUNI DELLA BASSA VALLE

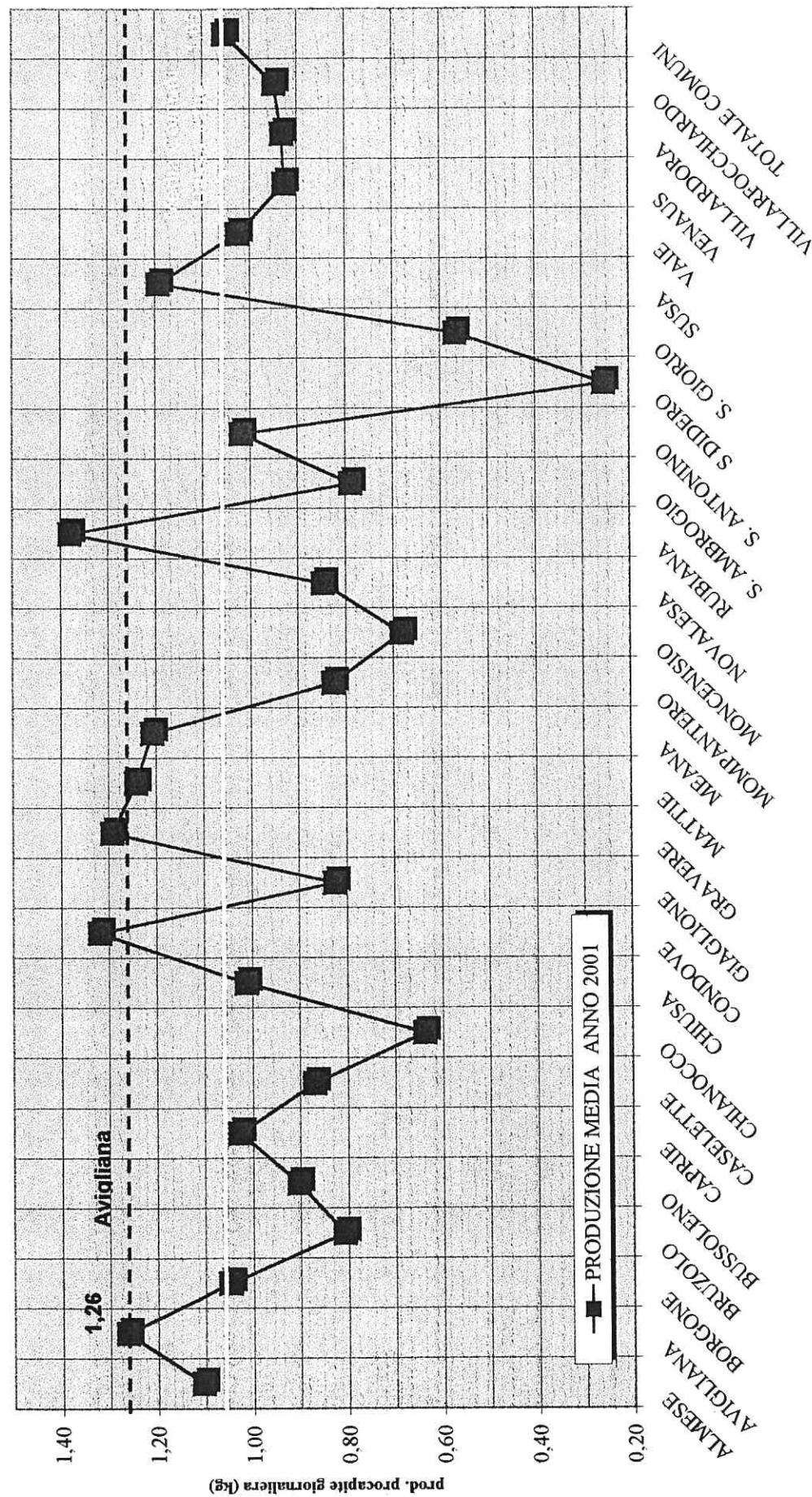

ANNO 2001

ANDAMENTO PRODUZIONE PROCAPITE GIORNALIERA DI RSU NEI COMUNI DELLA BASSA VALLE

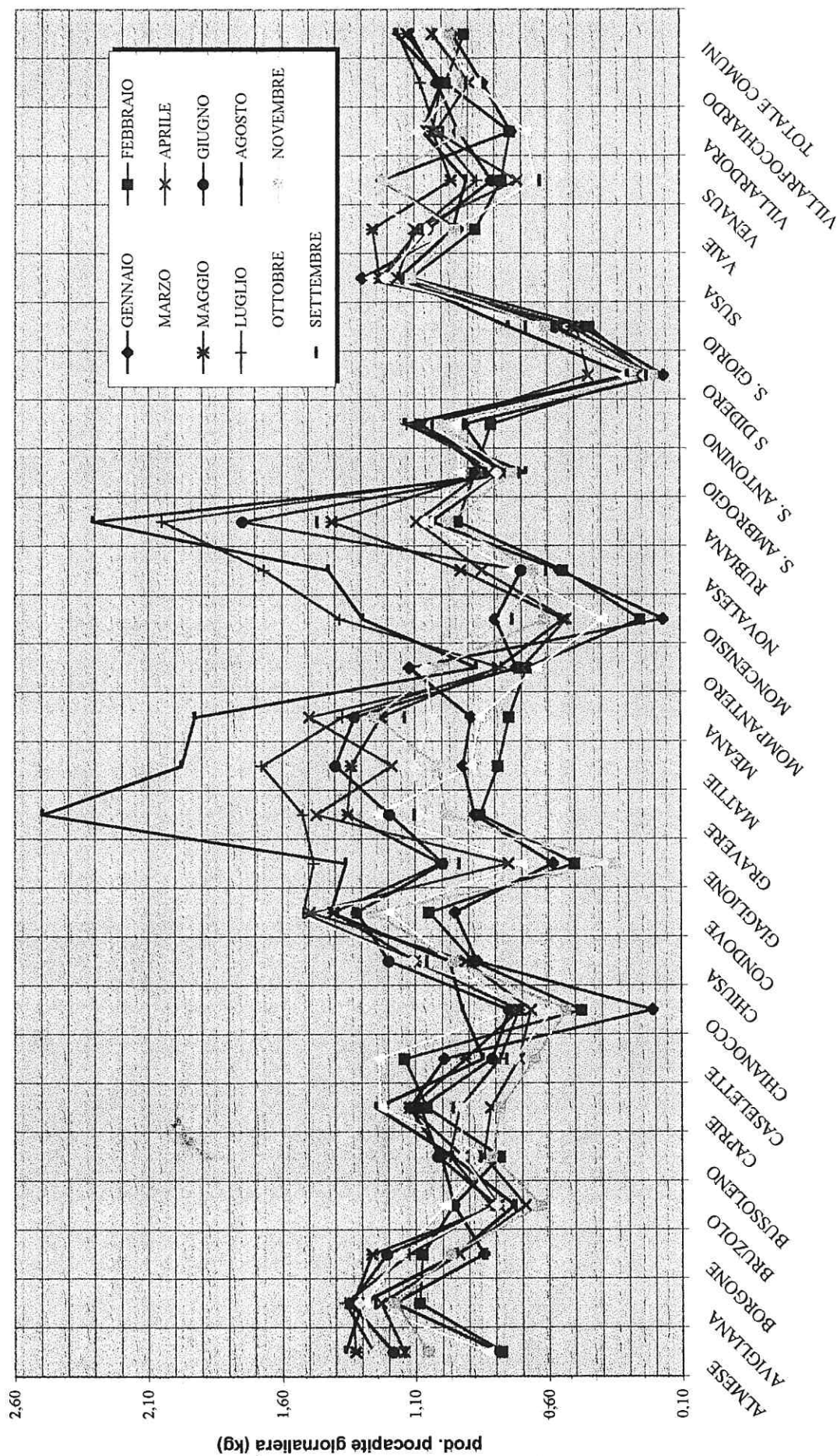

ANNO 2001 ANDAMENTO PRODUZIONE PROCAPITE GIORNALIERA DI RSU NEI COMUNI DELLA BASSA VALLE

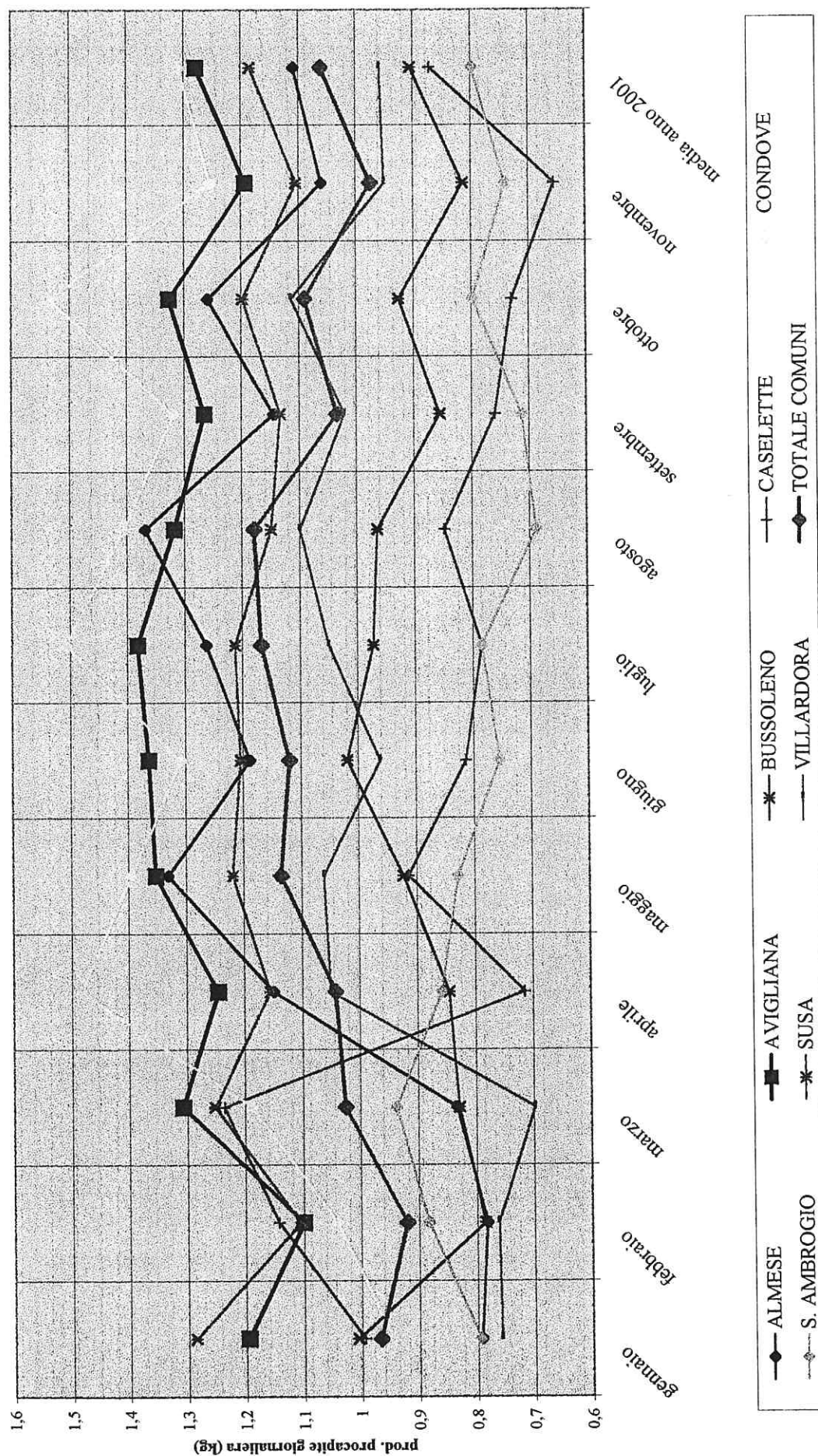

Esaminati i risultati ottenuti ci si è preoccupati di cercare le cause di questa notevole produzione di RSU cominciando ad analizzare i dati storici disponibili (grafici 4 e 5)

Grafico 4

Utilizzando le dichiarazioni dei quantitativi RSU smaltiti negli anni passati, e precisamente dal 1993 al 2000, e considerato annualmente il numero di abitanti residenti, è stato rappresentato l'andamento di produzione pro capite ANNUALE confrontandola con i dati ricavati dal pre-consuntivo ACSEL 2001. Si evidenzia un incremento del 11% tra il 1999 e il 2000, confermato dal valore consuntivato per il 2001. Va comunque sottolineato che l'anno 2000 è stato caratterizzato dall'evento alluvionale di Ottobre che ha notevolmente incrementato il quantitativo di rifiuti portati in discarica, pertanto il 2000 risulta un anno anomalo.

Attualmente con i dati disponibili non risulta comunque chiara la causa che ha determinato un incremento del 8% pro capite tra il 1999 e il 2001 (da 414 kg/anno a 451 kg/anno pro capite).

Grafico 5

Il grafico 5 riporta l'andamento produzione pro capite giornaliera dei rifiuti solidi urbani conferiti in discarica per il comune di Avigliana a confronto con i comuni confinanti - Caselette, Villardora, Sant'ambrogio, Almese - per gli anni '99 - 2000 - 2001 confrontato con quanto preventivamente stimato per il 2001.

Dai riportati si osserva che, eccetto per il Comune di Sant'Ambrogio, lo scostamento tra la produzione stimata per il 2001 e quella effettivamente consuntivata è dell'ordine del 20-30%. Questo non fa che confermare come questo ha portato, per tutti i Comuni, un incremento sostanziale della spesa di raccolta e smaltimento dei rifiuti RSU.

L'incremento di costi per il 2001 e il conseguente aumento preventivato per il 2002 è, per il Comune di Avigliana rappresentato nella tabella 2 seguente.

ANDAMENTO PRODUZIONE PROCAPITE ANNUALE DI RIFIUTI RSU CONFERITI IN DISCARICA
- COMUNE DI AVIGLIANA -

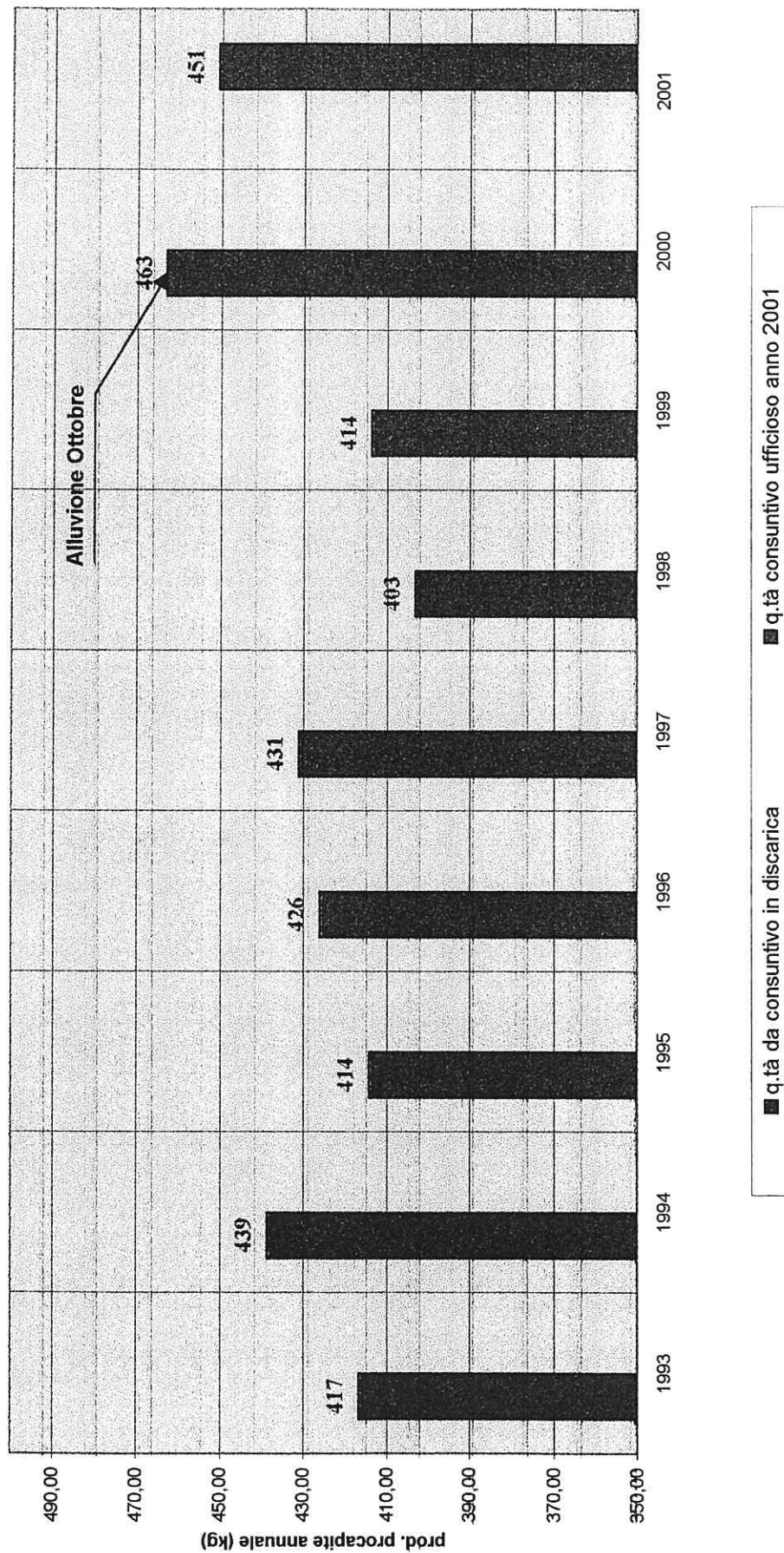

ANDAMENTO PRODUZIONE PROCAPITE GIORNALIERA DI RIFIUTI RSU CONFERITI IN DISCARICA

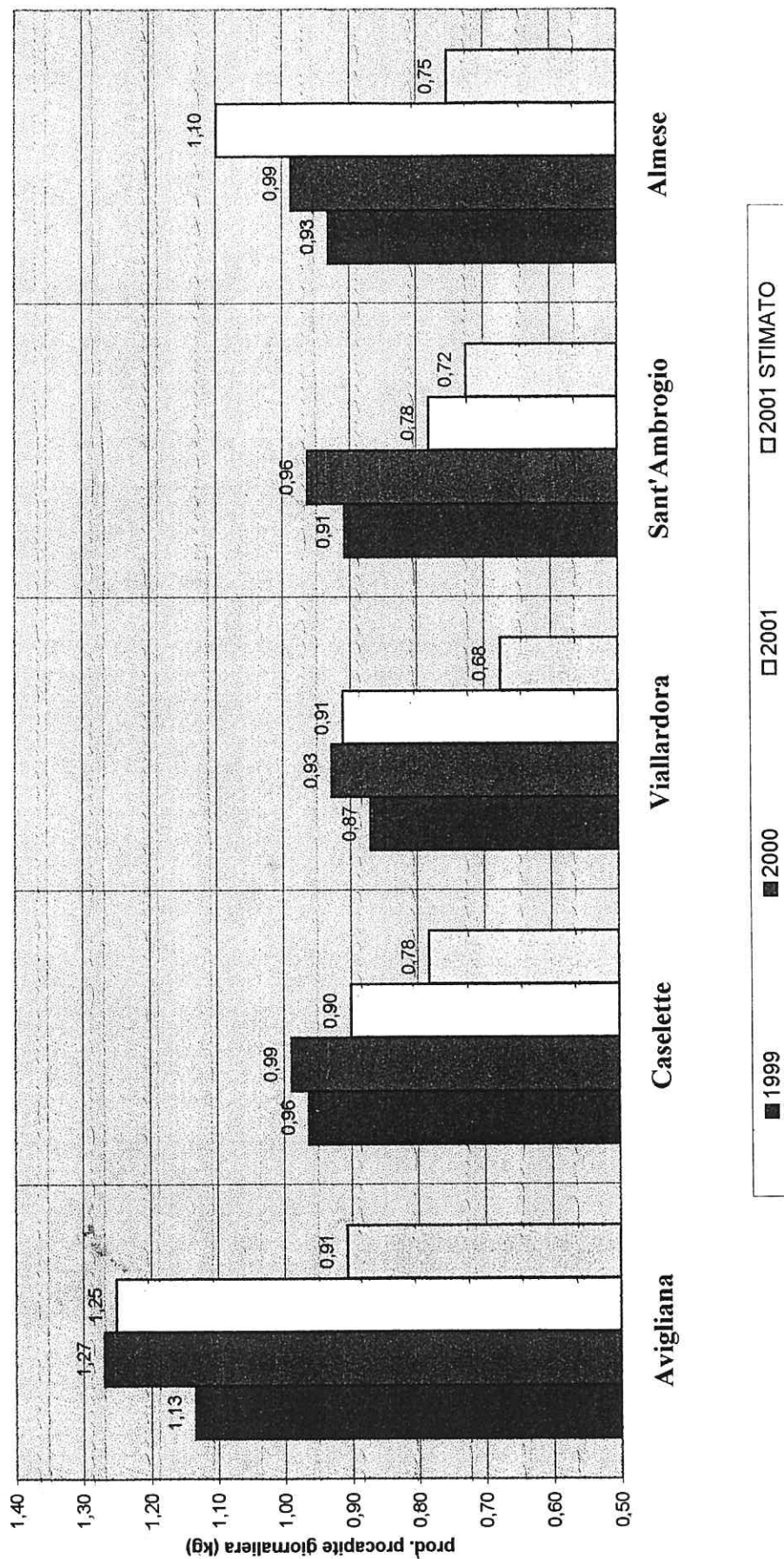

ANALISI SUI COSTI

Risulta evidente come l'incremento di costo del servizio completo (raccolta, smaltimento RSU, differenziata e nettezza) per il 2001 e per il 2002 è conseguente all'aumento di quantitativo di RSU prodotto che incide sia sul costo della raccolta sia su quello dello smaltimento.

Nella Tabella 2 seguente è riportato il confronto per gli anni 2001 – 2002 da cui si osserva che l'incremento complessivo dal progetto è del 19% per il 2001 e il 30% per il 2002. Questo corrisponde ad una differenza di +45% per lo smaltimento e +26% per la raccolta per l'anno 2001 e +55% per lo smaltimento e +42% per la raccolta per l'anno 2002 in parte compensate dalla riduzione dei costi degli altri servizi.

La differenza risulta comunque di:

1.632.579.432 (preconsuntivo 2001) – 1.376.905.891 (preventivo appalto) = £ 255.673.541

(I valori sono I.V.A. compresa. In questo caso è escluso il costo di gestione A.C.S.E.L. perché non applicato per l'anno considerato)

1.920.453.163 (preventivo 2002) – 1.407.300.889 (preventivo appalto) = £ 513.152.274

(I valori sono I.V.A. compresa. In questo caso sono esclusi i costi di gestione A.C.S.E.L. solo da preventivo d'appalto mentre è considerato nel preventivo del 2002)

La metodologia di ripartizione e di addebito del quantitativo di RSU prodotta dal Comune di Avigliana fa riferimento alla pesatura in discarica. Questo risulta non congruente con quanto riportato nel Capitolato d'appalto del servizio relativamente all'applicazione della metodologia di pesatura e di identificazione dei singoli cassonetti. All'articolo 7 della convenzione e confermato dalla deliberazione dell'Assemblea consorziale del 22/01/2001 è ribadito come la metodologia di ripartizione sarebbe dovuto restare quella precedentemente adottata (suddivisione per abitante) fin quando non fosse entrato a regime il nuovo sistema di pesatura.

A questo proposito è stata analizzata la situazione 2001 e 2002 per il Comune di Avigliana applicando la metodologia di ripartizione per abitante per quanto riguarda la sola raccolta e smaltimento lasciando invariati i costi di tutti gli altri servizi.

I risultati sono riportati in Tabella 3 e mostrano come la differenza di costi sopra riportata si ridurrebbe nel modo seguente:

1.454.798.726 (ricalcolo 2001) – 1.376.905.891 (preventivo appalto) = £ 77.892.835

(I valori sono I.V.A. compresa. In questo caso è escluso il costo di gestione A.C.S.E.L. perché non applicato per l'anno considerato)

1.721.191.154 (ricalcolo 2002) – 1.407.300.889 (preventivo appalto) = £ 313.890.265

(I valori sono I.V.A. compresa. In questo caso sono esclusi i costi di gestione A.C.S.E.L. solo da preventivo d'appalto mentre è considerato nel preventivo del 2002).

Tabella 2

	2001				2002				DIFF. % (2001)/(2002)	DIFF. £ (2002)-(2001)
	APPALTO (1) da schede tecniche aggiornate 13/07/2000	PRECONSUNTIVO (2)	DIFF. % (1)/(2)	DIFF. £ (2)-(1)	APPALTO (1) da schede tecniche aggiornate 13/07/2000	PREVENTIVO (2)	DIFF. % (1)/(2)	DIFF. £ (2)-(1)		
(1) SMALTIMENTO RSU	575.647.413	834.794.199	45%	259.146.786	564.300.948	872.992.358	55%	308.691.410	5%	38.198.159
RACCOLTA RSU	284.720.968	359.681.270	26%	74.960.302	273.525.174	387.871.805	42%	114.346.631	8%	28.190.535
RACCOLTA DIFFERENZIATA	208.283.443	107.518.896	-48%	-100.764.547	251.400.835	150.211.852	-40%	-101.188.983	40%	42.692.956
NETTEZZA URBANA	147.797.388	130.527.855	-12%	-17.269.533	147.797.388	179.116.200	21%	31.318.812	37%	48.588.345
GESTIONE RIFIUTERIA AREE VERDI	35.283.416	51.640.900	46%	16.357.484	42.340.099	76.322.101	80%	33.982.002	48%	24.681.201
(2) SUBTOTALE RACCOLTA E NETTEZZA	676.085.215	649.368.921	-4%	-26.716.294	715.063.496	793.521.958	11%	78.458.462	22%	144.153.037
GESTIONE ACSEL (10%)	67.608.522	64.936.892	-4%		71.506.350	79.352.196	11%	7.845.846	22%	14.415.304
(3) TOTALE SERVIZIO RACCOLTA E NETTEZZA	743.693.737	714.305.813	-4%	-29.387.923	786.569.846	872.874.154	11%	86.304.308	22%	86.304.308
SERVIZIO AMBIENTE TOTALE (1+2)	1.251.732.628	1.484.163.120	19%	232.430.492	1.279.364.444	1.666.514.316	30%	387.149.872	12%	387.149.872
SERVIZIO AMBIENTE TOTALE + gestione A.C.S.E.L (1+3)	1.319.341.150	1.549.100.012		229.758.863	1.350.870.794	1.745.866.512		394.995.718		394.995.718
TOTALE + I.V.A escluso costo di gestione	1.376.905.891	1.632.579.432	19%	255.673.541	1.407.300.888	1.833.165.748	30%	425.864.859	12%	200.586.316
TOTALE + I.V.A. compreso costo di gestione	1.451.275.264	1.704.010.013	17%	252.734.749	1.485.957.873	1.920.453.163	29%	434.495.290	13%	216.443.150

	2001				2002				DIFF. % (2001)/(2002)	DIFF. kg (2002)-(2001)
	APPALTO (1)	PRECONSUNTIVO (2)	DIFF. % (1)/(2)	DIFF. kg (2)-(1)	APPALTO (1)	PREVENTIVO (2)	DIFF. % (1)/(2)	DIFF. kg (2)-(1)		
QUANTITA' RSU IN DISCARICA (kg)	3.713.854	5.059.000	36%	1.345.146	3.526.881	5.135.249	46%	1.608.368	2%	76.249

Tabella 3

Tabella 3

	2001								
	Tot. Abitanti per comuni Bassa Valle 2000	Spesa Totale servizio per Comuni Bassa Valle 2001	Spesa per abitante	N. Abitanti di Avigliana anno 2000	Costo servizio per per Avigliana anno 2001 calc. per abitante (1)	PRECONSUNTIVO (2)	DIFF. € (2)/(1)	COSTO APPALTO da schede tecniche aggiornate 13/07/2000 (3)	DIFF. € (3)/(1)
(1) SMALTIMENTO RSU	68.573	4.284.976.410	62.488	11.116	694.614.466	834.794.199	-140.179.733	575.647.413	118.967.053
RACCOLTA RSU		2.086.567.198	30.428		338.242.179	359.681.270	-21.439.091	284.720.968	53.521.211
RACCOLTA DIFFERENZIATA					107.518.896	107.518.896		208.283.443	
NETTEZZA URBANA					130.527.855	130.527.855		147.797.388	
GESTIONE RIFIUTERIA AREE VERDI					51.640.900	51.640.900		35.283.416	
(2) SUBTOTALE RACCOLTA E NETTEZZA					627.929.830	649.368.921		676.085.215	
GESTIONE ACSEL (10%)					62.792.983	64.936.892		67.608.522	
(3) TOTALE SERVIZIO RACCOLTA E NETTEZZA					690.722.814	714.305.813		743.693.737	
SERVIZIO AMBIENTE TOTALE (1+2)					1.322.544.296	1.484.163.120	-161.618.824	1.251.732.628	70.811.668
SERVIZIO AMBIENTE TOTALE + gestione A.C.S.E.L (1+3)					1.385.337.279	1.549.100.012		1.319.341.150	

TOTALE + I.V.A	escluso
costo di gestione	
TOTALE + I.V.A.	
compreso costo di gestione	

1.454.798.726	1.632.579.432	-177.780.706	1.376.905.891	77.892.835
1.523.871.007	1.704.010.013		1.451.275.264	

		2002							
	Tot. Abitanti per comuni Bassa Valle 2000	Spesa Totale prevista servizio per Comuni Bassa Valle 2002	Spesa per abitante	N. Abitanti di Avigliana anno 2000	Costo servizio per per Avigliana anno 2001 calc. per abitante (1)	PREVENTIVO (2)	DIFF. € (2)/(1)	APPALTO (3) da schede tecniche aggiornate 13/07/2000	DIFF. € (3)/(1)
(1) SMALTIMENTO RSU	68.573	4.481.046.543	65.347	11.116	726.398.340	872.992.358	-146.594.018	564.300.948	162.097.392
RACCOLTA RSU		2.198.948.748	32.067						
RACCOLTA DIFFERENZIATA					356.459.748	387.871.805	-31.412.057	273.525.174	82.934.574
NETTEZZA URBANA					150.211.852	150.211.852		251.400.835	
GESTIONE RIFIUTERIA AREE VERDI					179.116.200	179.116.200		147.797.388	
					76.322.101	76.322.101		42.340.099	
(2) SUBTOTALE RACCOLTA E NETTEZZA									
GESTIONE ACSEL (10%)		762.109.901	793.521.958			715.063.496			
		76.210.990	79.352.196		-3.141.206	71.506.350	4.704.640		
(3) TOTALE SERVIZIO RACCOLTA E NETTEZZA									
SERVIZIO AMBIENTE TOTALE (1+2)									
SERVIZIO AMBIENTE TOTALE + gestione A.C.S.E.L (1+3)					1.488.508.241	1.666.514.316		1.279.364.444	
					1.564.719.231	1.745.866.512	-181.147.281	1.350.870.794	213.848.437

TOTALE + I.V.A	escluso
costo di gestione	
TOTALE + I.V.A.	
compreso costo di gestione	

1.637.359.065	1.833.165.748		1.407.300.888	
1.721.191.154	1.920.453.163	-199.262.009	1.485.957.873	235.233.281

CONCLUSIONI

Risulta evidente come l'incremento di costo del servizio completo (raccolta, smaltimento RSU, differenziata e nettezza) per il 2001 e conseguentemente per il 2002 è dovuto, in specialmodo, all'aumento di quantitativo di RSU prodotto che incide sia sul costo della raccolta che su quello dello smaltimento (Tab. 2).

Inoltre:

1. L'incremento di produzione di RSU dagli anni 1998-99 al 2001 risulta, con i dati a disposizione, poco chiaro;
2. Non c'è modo di verificare che il quantitativo di RSU computato al Comune di Avigliana per il 2001 è effettivamente quello prodotto non essendo ancora installato sui cassonetti il dispositivo di pesatura diretta così come disposta all'Art. 7 dalla convenzione tra il Comune e l'A.C.S.E.L..

Da questo ne consegue che:

1. Fin quando non sarà entrato a regime il sistema di pesatura sopra definito il metodo di ripartizione dei quantitativi di RSU prodotti tra i Comune della Basse Valle, dovrà restare quello per abitante così come disposta dalla deliberazione dell'Assemblea Consorziale n.7 del 22/01/2001. Il risultato dell'applicazione del metodo di ripartizione per abitante è rappresentato il Tab. 3 seguente per gli anni 2001 e 2002.
2. Nel caso il cui, con l'attivazione del sistema di identificazione e pesatura dei singoli cassonetti, venisse confermata la produzione di RSU riportata nel preconsuntivo 2001 e previsione 2002 (1.26 kg/abitante al giorno), si suggerisce di intervenire mediante una campagna di sensibilizzazione verso la raccolta differenziata incentivando nel contempo l'uso della rifiuteria;

Ulteriori elaborazioni saranno possibili solo quando saranno disponibili i dati richiesti all'A.C.S.E.L. con lettera Prot. 3233 del 07/02/2002 e a seguito dei risultati dei controlli della pesatura attualmente in corso.

ALLEGATO

DATI UTILIZZATI PER PER LE ANALISI SVOLTE

AVIGLIANA

servizio	2001	2002	2003	2004	2005	TOTALE
raccolta rsu	284.720.968	273.525.174	261.792.596	249.506.240	246.609.213	1.316.154.191
raccolta differenziata	208.283.443	251.400.835	292.347.535	331.840.961	354.034.656	1.437.907.430
nettezza urbana	147.797.388	147.797.388	147.797.388	147.797.388	147.797.388	738.986.941
TOTALE	640.801.799	672.723.398	701.937.519	729.144.588	748.441.257	3.493.048.561
TOTALE IMPORTO A BASE D'APPALTO						

gestione verde aree comunali e rifiuterie	35.283.416	42.340.099	50.808.119	60.969.742	73.163.691	262.565.066
smaltimento rsu in discarica	575.647.413	564.300.948	549.605.611	531.378.690	538.540.751	2.759.473.413
TOTALE	610.930.829	606.641.047	600.413.729	592.348.433	611.704.442	3.022.038.479

TOTALE	1.251.732.628	1.279.364.445	1.302.351.248	1.321.493.021	1.360.145.698	6.515.087.040
IVA 10%	125.173.263	127.936.444	130.235.125	132.149.302	136.014.570	651.508.704
TOTALE COMPLESSIVO	1.376.905.891	1.407.300.889	1.432.586.373	1.453.642.323	1.496.160.268	7.166.595.744

NOTE: gli importi sono in lire e la tabella tiene conto di

- (1) incremento del 2% annuo dei Rifiuti Solidi Totali (RSU+RD)
- (2) incremento annuo della Raccolta Differenziata (RD) secondo gli obiettivi previsti dalla Provincia di Torino
- (3) incremento annuo delle Spese di Gestione (non altrimenti attribuite) pari al 10%
- (4) incremento dei costi di gestione delle Rifiuterie e delle aree verdi conseguente all'ampliarsi del servizio
- (5) ipotesi di aumento di 5 lire per ogni kg smaltito in discarica per anno
- (6) incremento annuo contenitori per RD secondo obiettivi della provincia di Torino
- (7) sostituzione cassonetti RSU

irma
STRAZIONE

ANNO 1999

QUANTITÀ IN VETUSTÀ DI BASSA VALLE PORTATI PRESSO LA DISCARICA CONSORTILE DI MATTIE

COMUNE	GENNAIO	FEBBRAIO	MARZO	APRILE	MAGGIO	GIUGNO	LUGLIO	AGOSTO	SETTEMBRE	OTTOBRE	NOVEMBRE	DICEMBRE	TOTALE
	T.	T.	T.	T.	T.	T.	T.	T.	T.	T.	T.	T.	T.
ALMESE	130,36	124,26	156,05	168,04	171,50	176,40	183,65	182,41	165,38	150,66	146,44	129,19	1884,33
AVIGLIANA	327,86	305,16	373,59	380,68	473,40	437,90	417,36	378,82	389,77	381,19	359,80	315,19	4540,72
BORGONE	54,93	52,36	65,75	70,80	72,26	74,33	77,38	76,86	69,68	63,48	61,70	54,43	793,96
BRUZOLO	31,59	30,11	37,82	40,72	41,56	42,75	44,50	44,20	40,08	36,51	35,49	31,31	456,64
BUSSOLENO	148,83	145,38	181,91	179,75	205,74	186,35	178,06	188,63	180,08	177,09	170,00	158,55	2100,37
CAPRIE	42,15	40,18	50,46	54,34	55,45	57,04	59,38	58,98	53,48	48,72	47,35	41,77	509,31
CASELETTE	63,87	60,88	76,46	82,33	84,03	86,43	89,98	89,37	81,03	73,82	71,75	63,30	923,25
CHIANOCCHIO	38,37	36,58	45,93	49,46	50,48	51,92	54,05	53,69	48,68	44,35	43,10	38,03	554,64
CHUISA	37,16	35,42	44,48	47,90	48,88	50,28	52,35	51,99	47,14	42,94	41,74	36,82	537,10
CONDOVE	106,07	101,11	126,98	136,73	139,54	143,54	149,43	148,42	134,57	122,59	119,15	105,12	1533,25
GIAGLIONE	16,18	15,42	19,36	20,85	21,28	21,89	22,79	22,63	20,52	18,70	18,17	16,03	233,82
MATTIE	22,72	20,50	30,36	39,33	36,83	41,40	49,26	61,18	35,67	35,93	31,74	22,77	427,69
MEANA	29,61	22,91	33,08	41,94	39,79	53,34	55,55	72,31	44,27	39,04	35,72	28,28	495,84
MOMPANTERO	15,49	14,76	18,54	19,96	20,37	20,96	21,82	21,67	19,65	17,90	17,40	15,35	223,85
MONCENISIO	1,07	1,02	1,28	1,38	1,41	1,45	1,51	1,50	1,36	1,24	1,20	1,06	15,47
NOVALESA	13,15	12,54	15,75	16,96	17,31	17,80	18,53	18,41	16,69	15,20	14,78	13,04	190,15
ROSTA	95,87	99,26	0,00	0,00	0,00	0,00	0,00	0,00	126,50	124,08	121,30	110,95	677,96
RUBIANA	46,29	44,13	55,42	59,67	60,90	62,64	65,21	64,78	58,73	53,50	52,00	45,88	659,14
SAMBROGIO	96,44	91,93	115,44	124,31	126,87	130,50	135,86	134,94	122,35	111,46	108,33	95,57	1393,99
SANTONINO	95,91	91,43	114,82	123,64	126,18	129,79	135,12	134,21	121,68	110,85	107,74	95,05	1385,43
S. DIDERO	9,59	9,14	11,48	12,36	12,61	12,97	13,51	13,41	12,16	11,08	10,77	9,50	138,57
S. GIORIO	22,98	21,90	27,51	29,62	30,23	31,10	32,37	32,15	29,15	26,56	25,81	22,77	332,15
SUSA	251,18	230,88	296,28	292,86	305,01	303,47	294,33	290,08	257,36	298,66	264,65	254,91	3339,67
VAIE	29,35	27,98	35,14	37,84	38,62	39,72	41,35	41,08	37,24	33,93	32,98	29,09	424,32
VENAUS	22,84	21,77	27,34	29,44	30,04	30,90	32,17	31,95	28,97	26,39	25,65	22,63	330,10
VILLARDORA	56,28	53,65	67,38	72,55	74,04	76,16	79,29	78,76	71,40	65,05	63,22	55,78	813,56
VILLARFOCCH	48,43	46,17	57,98	62,43	63,72	65,54	68,23	67,77	61,44	55,98	54,41	48,00	700,09
TOTALE	1854,58	1756,81	2086,57	2195,88	2348,05	2346,57	2373,03	2360,21	2275,04	2186,90	2082,40	1860,36	25726,39

QUANTITATIVI RSU COMUNI PORTATI PRESSO LA DISCARICA CONSORTILE DI MATTIE

COMUNE	GENNAIO T.	FEBBRAIO T.	MARZO T.	APRILE T.	MAGGIO T.	GIUGNO T.	LUGLIO T.	AGOSTO T.	SETTEMBRE T.	OTTOBRE T.	NOVEMBRE T.	DICEMBRE T.
ALMESE	123.200	126.286	154.847	161.006	190.600	183.462	186.155	195.138	172.135	195.899	155.55	147.54
AVIGLIANA	305.270	311.240	391.600	365.730	447.520	431.360	445.040	418.120	417.850	690.340	518.34	403.50
BARONECCHIA	303.474	223.246	256.112	236.793	276.741	264.920	356.080	451.420	224.610	222.800	201.65	308.88
BORGONE	51.056	52.335	64.171	66.723	78.987	76.029	77.145	80.868	71.335	82.841	69.55	61.15
BUZZOLO	29.657	30.400	37.275	38.757	45.881	44.163	44.811	46.974	41.436	48.120	39.88	35.54
BUSSOLENO	152.440	151.080	161.420	159.130	200.520	181.420	182.080	151.500	172.910	258.770	448.68	413.20
CAPRIE	39.779	40.775	49.998	51.986	61.541	59.237	60.106	63.007	55.579	64.544	53.49	47.57
CASELETTE	58.314	59.775	73.294	76.209	90.217	86.839	88.113	92.365	81.477	94.619	78.41	59.88
CESANA	159.183	104.794	123.015	90.475	87.459	106.811	118.056	195.369	81.112	85.313	85.57	59.47
CHIANOCCHIO	36.915	37.840	46.398	48.244	57.111	54.973	55.779	58.471	51.578	59.898	49.64	44.24
CHIAMONTE	37.478	27.521	26.454	38.154	52.355	35.132	55.407	69.285	38.776	31.551	36.28	33.59
CHIUSA	35.184	36.065	44.222	45.981	54.433	52.394	53.163	55.729	49.159	57.088	47.31	42.16
CLAVIERE	54.746	42.681	46.660	36.727	43.413	22.987	45.452	54.846	30.955	29.127	19.90	4.59
CONDOVE	98.693	101.165	124.045	128.979	152.686	146.968	149.125	156.321	137.894	160.135	132.70	15.27
EXILLES	13.931	14.341	9.927	19.688	30.139	20.551	23.864	26.323	16.899	14.835	12.10	17.57
GIAGLIONE	15.516	15.905	19.502	20.278	24.005	23.106	23.445	24.577	21.680	25.176	20.85	15.59
GRAVERE	12.931	20.589	21.230	21.683	23.703	26.565	39.700	46.339	17.603	15.284	17.33	33.57
MATTIE	17.160	20.670	24.250	29.700	38.540	30.900	40.100	56.360	33.120	30.160	27.00	15.52
MEANA	22.980	26.490	30.090	41.670	43.590	39.680	50.860	74.120	40.540	43.550	25.58	25.12
MOMPANTERO	14.584	14.949	18.331	19.060	22.563	21.718	22.037	23.100	20.377	23.664	19.51	17.45
MONCENISIO	1.066	1.092	1.339	1.392	1.648	1.587	1.610	1.688	1.489	1.729	1.43	1.28
NOVALESA	12.031	12.333	15.122	15.723	18.614	17.917	18.179	19.057	16.810	19.522	16.18	14.40
OULX	127.980	143.830	162.510	156.350	157.580	189.660	207.500	318.640	162.270	163.600	161.40	142.14
RUBIANA	43.575	44.666	54.768	56.947	67.414	64.889	65.842	69.019	60.863	70.703	58.59	57.22
S.AMBROGIO	91.900	94.202	115.508	120.102	142.177	136.853	138.862	145.562	128.403	149.114	123.57	110.13
S.ANTONINO	88.748	90.971	111.546	115.982	137.300	132.159	134.099	140.570	123.999	143.999	119.33	106.35
S.DIDERO	9.279	9.511	11.662	12.126	14.355	13.818	14.020	14.697	12.964	15.055	12.48	11.12
S.GIORIO	20.622	21.139	25.919	26.950	31.904	30.709	31.160	32.664	28.813	33.461	27.73	24.71
SALBERTRAND	9.982	14.745	14.635	19.490	25.140	19.040	24.907	28.414	19.116	15.775	12.36	12.29
SAUZE CESANA	5.093	1.052	4.304	3.549	2.900	4.903	9.771	9.863	3.981	8.690	3.99	7.87
SAUZE D'OULX	203.070	142.060	165.780	120.040	141.740	115.680	159.380	221.240	101.830	96.350	109.00	189.58
SESTRIERE	285.667	241.020	204.752	120.460	76.090	71.932	102.022	118.521	70.348	53.345	75.72	205.06
SUSA	234.350	250.230	297.260	285.650	325.400	305.200	304.400	304.060	297.800	341.100	351.84	294.18
VAIE	29.080	29.808	36.550	38.003	44.988	43.304	43.939	46.060	40.630	47.183	39.10	34.25
VENAUS	21.554	22.094	27.091	28.169	33.346	32.098	32.569	34.140	30.116	34.973	28.98	25.83
VILLARDORA	54.763	56.135	68.830	71.568	84.722	81.550	82.747	86.740	76.515	88.856	73.63	55.63
VILLARFOCCH.	45.884	47.033	57.670	59.964	70.986	68.327	69.330	72.676	64.108	74.449	61.59	54.39
TOTALE	2867.14	2680.07	3098.09	2949.44	3398.31	3238.84	3556.86	4003.84	3017.10	3606.83	3351.68	3457.00

Consuntivo a 2000 - 10.000.000
 10.000.000

7

4

ANNO 2001

QUANTITATIVE SU COMUNITA' BASSA VALLE PORTA PRESSO LA DISCARICA CONSORTILE DI MANTOVA

COMUNE	GENNAIO	FEBBRAIO	MARZO	APRILE	MAGGIO	GIUGNO	LUGLIO	AGOSTO	SETTEMBRE	OTTOBRE	NOVEMBRE	DECEMBRE
ALMESE	136.481	121.612	143.477	191.598	229.041	198.037	217.366	235.453	190.855	216.708	176.525	2.057.253
AVIGLIANA	407.396	338.240	444.877	410.660	460.440	449.298	470.460	448.560	416.972	451.600	393.255	4.591.799
BORGONE	59.416	68.417	81.506	63.987	88.987	82.277	79.157	66.729	56.850	81.264	66.013	794.605
BRUZZO	39.925	36.140	41.215	27.879	32.998	32.232	34.107	30.489	29.291	33.215	25.483	362.575
BUSSOLENO	206.180	145.500	170.060	167.880	189.380	202.200	199.502	197.757	169.843	189.880	161.740	1.999.922
CAPRIE	63.700	54.210	69.653	44.908	63.731	59.350	52.980	70.723	52.680	52.683	43.108	577.725
CASELETTE	80.965	84.110	100.722	56.366	74.511	64.124	63.895	69.125	59.852	59.451	51.660	764.791
CHIANOCCHIO	10.875	22.329	37.770	33.437	36.775	37.481	36.851	47.727	35.498	30.324	26.797	355.855
CHIUSA	42.779	39.379	47.491	43.479	54.340	57.166	54.261	47.911	50.412	54.806	45.619	537.642
CONDOVE	129.907	129.391	163.622	197.526	192.086	174.261	207.556	193.530	175.691	211.264	197.165	1.941.959
GIAGLIONE	12.615	9.790	15.146	15.684	21.720	20.942	31.992	29.396	19.548	8.299	7.372	192.704
GRAVERE	19.034	16.780	26.840	30.880	29.360	25.100	33.033	54.200	23.140	23.440	20.725	302.532
MATTIE	20.440	15.820	19.760	25.540	29.760	30.060	37.260	43.920	28.640	24.500	21.900	297.600
MEANA	24.951	18.900	23.940	40.640	34.400	35.960	38.418	53.983	30.877	28.994	33.930	364.993
MOMPANTERO	22.888	12.564	13.094	13.781	16.042	14.200	15.856	17.750	13.989	21.564	20.012	181.920
MONCENISIO	0.250	0.341	0.588	0.767	0.808	1.145	2.055	1.927	1.056	1.139	0.887	10.953
NOVALESA	9.401	8.295	12.469	13.880	15.672	11.455	28.175	24.067	9.895	10.336	10.748	154.353
RUBIANA	64.933	52.971	65.471	66.254	88.153	105.754	127.983	144.150	88.628	66.282	58.765	928.343
S. AMBROGIO	103.822	104.217	122.469	108.480	108.240	95.480	102.402	90.004	90.267	104.295	93.690	1.123.355
S. ANTONINO	114.529	92.103	118.076	123.637	135.101	131.319	141.465	142.435	125.349	129.767	122.633	1.175.477
S. DIDERO	2.221	2.798	4.334	5.908	2.827	3.173	3.218	4.069	3.006	3.185	2.545	37.350
S. GIORIO	14.033	11.850	15.552	14.113	15.103	16.521	16.737	22.175	19.571	18.997	17.483	182.436
SUSA	263.109	204.400	256.240	229.006	249.400	238.400	248.240	235.400	224.414	254.072	218.798	2.521.481
VAIE	38.774	32.546	39.251	44.081	52.009	42.024	44.846	39.598	42.871	43.660	39.098	457.757
VENAUS	36.749	20.992	19.352	20.770	28.935	23.539	25.977	27.262	18.247	43.023	35.367	400.211
VILLARDORA	60.258	54.748	55.516	80.815	84.375	73.989	83.510	87.419	78.512	88.638	73.105	820.884
VILLARFOCCHIA	54.004	56.777	55.429	55.383	63.846	62.794	68.897	63.820	56.018	59.751	56.715	653.431
TOTALE	2.039.61	1.755.22	2.163.92	2.127.34	2.398.04	2.288.18	2.466.20	2.469.58	2.111.98	2.311.26	1.950.34	24.472.47

im fatturazione: 33550 30330 29764 36815 37998 32464 35928

1995 - 10597
 1996 - 10741
 1997 - 10977
 1998 - 11116
 1999 - 11228
 2000 -
 2001 -

a residente per sesso al 31 Dicembre

Provincia: 1
 azione residente Popolazione residente al
 gennaio - Totale 31 Dicembre - Totale

- 1023 Barone canavese
- 1024 Beinasco
- 1025 Bibiana
- 1026 Bobbio pellice
- 1027 Bollengo
- 1028 Borgaro torinese
- 1029 Borgiallo
- 1030 Borgofranco d'ivrea
- 1031 Borgomasino
- 1032 Borgone susa
- 1033 Bosconero
- 1034 Brandizzo
- 1035 Bricherasio
- 1036 Brosso
- 1037 Brozolo
- 1038 Bruino
- 1039 Brusasco
- 1040 Bruzolo
- 1041 Buriasco
- 1042 Burolo
- 1043 Busano
- 1044 Bussoleno
- 1045 Buttigliera alta
- 1046 Cafasse
- 1047 Caluso
- 1048 Cambiano
- 1049 Campiglione-fenile

2533	2523
3494	3606
501	494
1710	1705
617	624
5550	5571
301	300
17214	17182
1707	1717
473	483
761	778
865	861
10977	11116
1258	1274
740	749
3052	3063
559	531
3199	3250
99	103
3480	3450
1479	1469
3055	3035
606	611
18337	18437
2755	2814
616	612
1957	1987
12660	12763
492	494
3699	3694
804	794
2268	2270
2919	2902
7314	7492
3982	4011
467	466
444	450
6878	7217
1608	1639
1336	1344
1275	1289
1340	1348
1310	1328
6615	6618
6628	6601
3440	3491
7296	7312
5715	5814
1291	1283

Prot. n. 384/94/FD/fp

Milano, 22 Febbraio 1994

Ill.mo Signor SINDACO

del COMUNE di

10051 A V I G L I A N A

OGGETTO: D.P.R. 915/82 - Trasmissione dati.

Con la presente si comunica, per opportuna conoscenza, che la scrivente Società, concessionaria del servizio "smaltimento" dei rifiuti solidi urbani presso codesto Spett.le Comune, nel corso dell'anno 1993 ha effettuato il ritiro, rispettivamente, di circa:

1) Rifiuti solidi urbani tonn. 4.323,52

Tali rifiuti sono stati conferiti presso i seguenti impianti di smaltimento:

C.I.D.I.U. di MATTIE (tonn. 3.807,08)

dal 01/01/1993 al 16/11/1993

SERVIZI ECOLOGICI di BEINASCO (tonn. ---)

dal --- al ---

CASSAGNA di PIANEZZA (tonn. 516,44)

dal 17/11/1993 al 31/12/1993

ACEA di PINEROLO (tonn. ---)

dal --- al ---

C.I.D.I.U. di SAVONERA (tonn. ---)

dal --- al ---

AMIAT di TORINO (tonn. ---)

dal --- al ---

RIVA di CHIERI (tonn. ---)

dal --- al ---

2) Rifiuti urbani pericolosi:

- Pile esauste Kg. ----

- Medicinali scaduti Kg. ----

I rifiuti urbani pericolosi sono stati trasportati agli impianti di stoccaggio provvisorio delle Ditte: O.M.A.R. di Cernusco Sul Naviglio (MI) - EURECO di San Zeno (BS) e PULINET di Novara.

Prot. n. 386/94/FD/fp

Milano, 20 Febbraio 1995

Ill.mo Signor SINDACO

del COMUNE di

10051 AVIGLIANA

4287

OGGETTO: D.P.R. 915/82 - Trasmissione dati.

Con la presente si comunica, per opportuna conoscenza, che la scrivente Società, concessionaria del servizio "smaltimento" dei rifiuti solidi urbani presso codesto Spett.le Comune, nel corso dell'anno 1994 ha effettuato il ritiro, rispettivamente, di:

1) Rifiuti solidi urbani tonn. 4.473,04

Tali rifiuti sono stati conferiti presso i seguenti impianti di smaltimento:

C.I.D.I.U. di MATTIE (tonn. 2.195,75)

dal 08/07/1994 al 31/12/1994

SERVIZI ECOLOGICI di BEINASCO (tonn. ---)

dal --- al ---

CASSAGNA di PIANEZZA (tonn. 2.277,3)

dal 01/01/1994 al 07/07/1994

ACEA di PINEROLO (tonn. ---)

dal --- al ---

AMIAT di TORINO (tonn. ---)

dal --- al ---

RIVA di CHIERI (tonn. ---)

dal --- al ---

2) Rifiuti urbani pericolosi:

- Pile esauste Kg. ---

- Medicinali scaduti Kg. ---

I rifiuti urbani pericolosi sono stati trasportati all'impianto di stoccaggio provvisorio della Ditta EURECO di San Zeno Naviglio (BS).



07 Febbraio 1996

Ill.mo Signor Sindaco
del Comune di
10051 AVIGLIANA

6182

Oggetto: D.P.R. 915/82 - Trasmissione dati.

Con la presente si comunica, per opportuna conoscenza, che la scrivente Società, concessionaria del servizio "Smaltimento" dei rifiuti solidi urbani presso codesto Spettabile Comune nel corso dell'anno 1995 ha effettuato il ritiro rispettivamente di circa:

- Rifiuti solidi urbani :	Tonn.	4,325.49
- R.S.U. Ingombranti :	Tonn.	0.00
- R.S.U. Spazzamento Meccanico:	Tonn.	0.00
- R.S. Assimilabili in concessione:	Tonn.	0.00

Tali rifiuti sono stati conferiti presso gli impianti di: Mattie

- R.S. Assimilabili :	Tonn.	0.00
-----------------------	-------	------

Tali rifiuti sono stati conferiti presso gli impianti di: Chivasso (SMC SpA)

- Rifiuti provenienti dalle raccolte differenziate:

Carta	Tonn.	0.00
Vetro	Tonn.	0.00
Plastica	Kg.	0.00
Alluminio	Kg.	17.50
Verde	Tonn.	0.00
Pile	Kg.	0.00
Medicinali	Kg.	237.50
Fanghi di depurazione acque	Kg.	0.00
Lampade	Kg.	0.00
Cimiteriali	Kg.	0.00
Olii vegetali	Kg.	0.00
Accumulatori	Kg.	0.00
Frigoriferi	Kg.	0.00
Inerti	Kg.	0.00
Stracci	Kg.	0.00
Siringhe	Kg.	0.00
Televisori	Kg.	0.00
Oli minerali	Kg.	0.00
Frazione umida	Tonn.	0.00
Frazione secca	Tonn.	0.00
Ferrosi	Tonn.	0.00

I rifiuti provenienti dalle raccolte differenziate sono stati trasportati agli impianti di recupero e/o stoccaggio provvisorio regolarmente autorizzati dalla Regione Lombardia.

Si precisa che i quantitativi indicati sono stati dedotti mediante l'elaborazione dei dati rilevati nel corso dell'anno 1995.

Rispettosi ossequi.

SACAGICA S.R.L.

SACAGICA S.R.L. VIA FILIPPO CORRIDONI, N° 3 - 20122 MILANO - CAP. SOC. L. 2.000.000.000 I.V.
TEL. 02/76005119 R.A. - TELEFAX 02/782096 - C/C POSTALE N° 595207 - C.C.I.A.A. MILANO N° 1040032
ISCR. TRIB. MILANO N° 194672 VOL. 5495 FASC. 22 - CODICE FISCALE E PARTITA IVA N° 05834010158



GRUPPO WASTE MANAGEMENT

Prot. n. 268/97/DF/cr

Milano, 7 Febbraio 1997

RACCOMIANDA

Ill.mo
Signor Sindaco del
10051 COMUNE DI AVIGLIANA

Oggetto: D.P.R. 915/82 - Trasmissione dati.

3857

Con la presente si comunica, per opportuna conoscenza, che la scrivente Società, concessionaria del servizio "Smaltimento" dei rifiuti presso questo Comune, nel corso dell'anno 1996 ha effettuato il ritiro rispettivamente di circa:

Rifiuti solidi urbani	Tonn. 3424,62
R.S.U. Ingombranti	Tonn. 942,66
R.S.U. Putrescibili	Tonn. 0
R.S.U. Spazzamento meccanico	Tonn. 103,5
R.S. Assimilabili in concessione	Tonn. 0

Tali rifiuti sono stati conferiti presso l'impianto di: MATTIE

R.S. Assimilabili	Tonn. 0
-------------------	---------

Tali rifiuti sono stati conferiti presso gli impianti di recupero autorizzati.



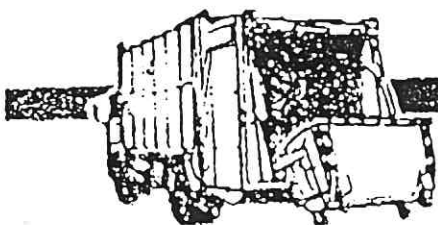

PRUNELLI & C.

S.R.L.
RACCOLTA RIFIUTI
NETTEZZA URBANA

P. 001

Partita Iva
00472930015
R.F.A. n. 320363
della C.C.I.A.A. di Torino
UFF. REG. IMPRESE
Trib. di Torino n. 444/1961
VIA MOSELE 24
TEL. (011) 455 11 28
455 16 20

COMUNE DI AVIGLIANA
Provincia di TORINO

16 APR 1999

Spett.le Comune di *Avigliana*

Cat. *Cl.*

AVIGLIANA TO

9/4/1999

oggetto: art. 3 L. 475/83 - ART 8 E 11 D.P.R. 915/82 e L. 70/94

Al sensi della legge in oggetto si trasmettono i quantitativi dei rifiuti e della raccolta differenziata effettuata sul Vs. territorio comunale nell'anno 1998

RIFIUTI SOLIDI URBANI	COD	TN.
CARTA	200101	86.400
PLASTICA	200103	8.600
VETRO	200102	116.700
PILE	200120	400
FARMACI	200118	447
STRACCI	200110	KG. <i>CLIDU</i>
VERDE	200200	89.700

*fu ricevuto > Come e' l'ordinamento
della differenziazione rifiuti?*

PRUNELLI & C.

S.R.L.
RACCOLTA RIFIUTI
NETTEZZA URBANA



COMUNE DI AVIGLIANA

Provincia di Torino

20 APR. 2000

Prot. N. *4935*

Cat. Cl. Fasc.

Spett.le Comune di

AVIGLIANA

011 2970011
011 2970012
011 2970013
011 2970014
011 2970015
011 2970016
011 2970017
011 2970018
011 2970019
011 2970020
011 2970021
011 2970022
011 2970023
011 2970024
011 2970025
011 2970026
011 2970027
011 2970028
011 2970029
011 2970030
011 2970031
011 2970032
011 2970033
011 2970034
011 2970035
011 2970036
011 2970037
011 2970038
011 2970039
011 2970040
011 2970041
011 2970042
011 2970043
011 2970044
011 2970045
011 2970046
011 2970047
011 2970048
011 2970049
011 2970050
011 2970051
011 2970052
011 2970053
011 2970054
011 2970055
011 2970056
011 2970057
011 2970058
011 2970059
011 2970060
011 2970061
011 2970062
011 2970063
011 2970064
011 2970065
011 2970066
011 2970067
011 2970068
011 2970069
011 2970070
011 2970071
011 2970072
011 2970073
011 2970074
011 2970075
011 2970076
011 2970077
011 2970078
011 2970079
011 2970080
011 2970081
011 2970082
011 2970083
011 2970084
011 2970085
011 2970086
011 2970087
011 2970088
011 2970089
011 2970090
011 2970091
011 2970092
011 2970093
011 2970094
011 2970095
011 2970096
011 2970097
011 2970098
011 2970099
011 2970100

AZIENDA
CERTIFICATA
ISO 9002

Venaria, li 18/4/2000

Al sensi di legge si trasmettono i quantitativi dei
rifiuti e della raccolta differenziata effettuata sul Vo.
territorio comunale nell'anno 1999

RIFIUTI SOLIDI URBANI
CARTA
CARTA
VETRO
PILE
FARMACI
INDUMENTI USATI
VERDE
FRIGORIFERI
ACQUA LAVAGGIO CASSONETTI
PLASTICA
LEGNAME
PNEUMATICI
FERRO

COD. 200301 *TJ. 4500,72*
200101 *KG. 69.840*
200101 *KG 9.600*
200102 *Kg. 121.400*
200120 *kg. 680*
200118 *kg. 463*
200110
200200 *Kg. 163.810*
200123 *Kg. 550*
190701 *lt. 5000*
200103 *Kg. 12.452*
150103 *Kg. 3650*
160103 *Kg. 2130*
170405 *Kg. 11530*

CMT SRL
CARTAMACERO
CASETTA
A.C.S.E.L.
ITALCONCIMI
A.M.I.A.T.
A.I.D.A.
IPOTER SRL
LART SRL
ECOGEST SRL
RIVA SRL

PRUNELLI & C.

CONFRONTO IMPORTI TRA I DATI DI PREVISIONE 2001 E DATI PRECONSUNTIVO 2001 IN LIRE

COMUNE (A)	ABIT. AL 31/12/99 (B)	RACCOLTA RSU		RACCOLTA DIFFERENZIATA		NETTEZZA URBANA		RIFIUTERIE		SMALTIMENTO		TOTALE SERVIZI			
		PREVISIONE POE RACCOLTA RSU 2001 (C) [LIRE]	PRECONSUNTIVO RACCOLTA RSU 2001 (D) [LIRE]	PREVISIONE POE RACCOLTA RD 2001 (E) [LIRE]	PRECONSUNTIVO RACCOLTA RD 2001 (F) [LIRE]	PREVISIONE POE NU 2001 (G) [LIRE]	PRECONSUNTIVO NU 2001 (H) [LIRE]	PREVIS. GESTIONE AREE VERDI... 2001 (I) [LIRE]	PRECONS. GESTIONE AREE VERDI... 2001 (L) [LIRE]	PREVISIONE SMALTIMENTO RSU IN DISCARICA 2001 (M) [LIRE]	PRECONSUNTIVO SMALTIMENTO RSU IN DISCARICA 2001 (N) [LIRE]	PREVISIONE TOTALE 2001 (O) = (C+E+G+I+M) [LIRE]	PRECONSUNTIVO TOTALE 2001 (P) = (D+F+H+L+N) [LIRE]	DIFFERENZA (Q) = (P-O) [LIRE]	DIFF. (R) = (P-O)/P [%]
ALMESE	5.550	136.401.555	181.641.755	83.009.511	61.319.558	45.394.550	48.234.325	14.642.118	33.260.522	254.297.491	366.062.158	533.745.225	690.518.318	156.773.093	29%
AVIGLIANA	10.977	283.744.090	359.681.270	200.026.296	107.518.896	148.556.459	130.527.855	35.283.416	51.640.900	612.785.956	852.434.893	1.280.396.217	1.501.803.814	221.407.598	17%
BARDONECCHIA	3.046	284.009.979	338.802.165	200.128.804	79.192.234	359.741.951	326.254.604	26.672.131	2.498.796	463.229.162	605.039.800	1.333.782.027	1.351.787.399	18.005.372	1%
BORGONE	2.300	56.512.505	67.592.984	40.493.306	27.101.442	14.103.947	13.899.100	6.169.430	13.239.480	107.147.790	138.517.938	224.426.978	260.350.944	35.923.966	16%
BRUZOLO	1.336	32.799.440	34.821.448	22.493.567	22.164.972	9.906.607	10.082.363	3.548.274	10.893.368	61.624.776	66.941.077	130.372.665	144.903.228	14.530.563	11%
BUSSOLENO	6.615	136.836.750	153.604.425	90.093.306	56.241.409	43.523.096	42.683.418	16.320.810	30.653.070	283.452.236	362.626.413	570.226.198	645.808.736	75.582.538	13%
CAPRIE	1.792	45.593.488	53.236.791	28.657.593	22.599.892	0	0	4.734.601	8.319.838	82.228.341	117.025.571	161.214.023	201.182.091	39.968.068	25%
CASELETTE	2.627	73.520.130	82.063.723	42.151.629	26.537.159	54.585.227	56.768.299	7.174.069	12.383.113	124.595.899	143.809.575	302.026.954	321.561.870	19.534.916	6%
CESANA	988	158.328.302	157.887.322	82.918.060	30.995.473	24.289.772	15.021.862	10.568.271	2.408.400	183.544.815	280.458.273	459.649.220	486.771.130	27.121.910	6%
CHIANOCOCO	1.663	34.313.947	35.803.731	24.261.861	20.804.794	0	0	4.309.778	9.176.897	74.850.228	65.723.785	137.735.814	131.509.207	-6.226.607	-5%
CHIAMONTE	982	45.561.891	27.078.801	25.715.149	17.732.525	1.065.234	1.334.000	4.207.730	0	73.077.890	55.912.998	149.627.894	102.058.324	-47.569.571	-32%
CHIUSA	1.585	43.275.096	49.114.913	25.624.498	18.981.138	4.728.357	4.493.288	4.173.513	8.500.388	72.483.635	96.187.690	150.285.099	177.277.416	26.992.317	18%
CLAVIERE	161	52.744.755	64.108.728	29.025.856	12.107.303	3.479.364	3.510.657	3.814.248	776.000	66.244.089	102.806.238	155.308.313	183.308.925	28.000.612	18%
CONDOVE	4.446	110.790.152	155.402.814	67.632.569	41.560.105	69.800.891	62.057.681	11.914.069	20.724.205	206.918.008	343.985.367	467.055.689	623.730.171	156.674.482	34%
EXILLES	297	10.405.055	9.942.253	9.143.342	5.203.308	108.095	174.843	1.421.705	0	24.691.517	14.867.411	45.769.714	30.187.815	-15.581.899	-34%
GIAGLIONE	699	23.369.933	23.569.578	13.104.454	12.799.989	0	586.611	1.816.879	5.821.907	31.554.706	38.881.143	69.845.972	81.661.227	11.815.255	17%
GRAVERE	678	19.207.564	20.949.680	17.161.521	13.287.744	2.113.675	1.987.400	2.532.765	3.433.219	43.987.881	56.840.753	85.003.405	96.498.795	11.495.390	14%
MATTIE	694	28.896.255	27.989.526	18.656.066	11.171.483	0	0	3.323.342	3.244.277	57.718.253	55.264.000	108.593.916	97.669.285	-10.924.630	-10%
MEANA	890	34.221.431	35.401.859	20.677.880	11.186.959	0	0	3.852.898	2.734.003	66.915.332	66.455.139	125.667.541	115.777.961	-9.889.580	-8%
MOMPANTERO	657	16.823.330	15.908.831	11.074.464	11.246.290	0	0	1.739.389	3.430.450	30.208.901	30.831.604	59.846.084	61.417.175	1.571.090	3%
MONCENISIO	48	1.427.607	1.571.697	757.096	718.111	150.064	162.779	120.216	318.455	2.087.853	1.966.244	4.542.836	4.737.286	194.450	4%
NOVALESA	542	18.203.457	21.101.723	7.427.413	7.643.040	0	0	1.477.563	3.436.127	25.661.631	29.327.832	52.770.064	61.508.721	8.738.657	17%
OULX	2.678	214.005.457	172.332.842	119.418.894	64.428.722	229.403.960	172.332.842	16.015.742	2.358.038	278.153.963	288.523.400	856.998.016	699.975.844	-157.022.172	-18%
RUBIANA	1.963	64.990.625	90.309.570	27.043.685	13.351.381	1.675.428	1.676.336	5.199.554	4.299.278	90.303.442	176.944.944	189.212.734	286.581.510	97.368.776	51%
S.AMBROGIO	4.140	108.444.891	114.087.650	62.426.753	36.392.367	32.049.979	25.643.666	10.831.932	18.688.586	188.123.961	211.692.929	401.877.617	408.505.198	-4.627.581	-1%
S.ANTONINO	3.998	92.793.793	119.380.015	62.353.373	40.143.902	7.639.606	7.258.529	10.773.180	18.683.740	187.103.577	263.162.726	360.663.529	448.628.912	87.965.383	24%
S.DIDERO	418	10.300.685	6.366.025	6.658.646	9.742.595	914.891	913.905	1.076.761	3.862.164	18.700.686	6.941.940	37.651.669	27.826.629	-9.825.039	-26%
S.GIORIO	929	22.965.329	19.445.506	10.371.292	14.048.784	0	0	2.581.048	6.146.154	44.826.434	32.044.112	80.744.102	71.682.556	-9.061.547	-11%
SALBERTRAND	460	11.404.503	17.488.273	9.383.014	6.353.588	0	0	1.538.672	0	26.722.943	26.165.603	49.049.132	50.007.465	958.333	2%
SAUZE CESANA	192	18.847.913	12.579.781	8.866.914	7.461.737	30.323.297	29.465.706	714.741	0	12.413.288	11.304.612	71.166.152	60.811.836	-10.354.316	-15%
SAUZE D'OULX	1.037	197.560.391	246.402.449	156.169.180	70.355.950	132.477.985	131.087.289	14.310.596	9.436.800	248.539.772	395.483.000	749.057.923	852.765.489	103.707.566	14%
SESTRIERE	897	207.192.552	153.567.881	121.921.871	49.814.278	164.809.633	132.249.441	14.194.058	3.309.967	246.515.807	298.558.546	754.633.921	637.500.113	-117.133.807	-16%
SUSA	6.598	208.298.988	214.627.453	149.074.293	71.675.307	100.250.692	89.412.571	25.950.723	32.735.626	450.700.081	472.694.115	934.274.777	881.145.071	-53.129.706	-6%
VAIE	1.310	27.377.067	36.284.369	21.978.593	20.007.884	455.726	634.582	3.297.138	6.664.427	57.263.156	82.719.786	110.371.680	146.311.048	35.939.368	33%
VENAUS	971	29.721.984	30.445.198	16.025.729	12.847.247	0	0	2.565.029	5.782.585	44.548.233	48.801.262	92.860.975	97.876.292	5.015.317	5%
VILLARDORA	2.467	63.014.222	77.871.186	37.778.608	23.452.731	11.905.959	6.171.463	6.321.745	9.702.416	109.793.125	145.011.277	228.813.659	262.209.073	33.395.414	15%
VILLARFOCCH.	2.067	51.714.106	58.293.478	31.262.576	23.412.843	10.752.479	12.094.637	5.439.994	13.615.252	94.479.281	118.132.809	193.648.436	225.549.019	31.900.584	16%
TOTALE	78.698	2.975.619.318	3.286.757.694	1.900.967.661	1.081.601.140	1.504.206.924	1.326.721.854	290.628.126	362.178.448	5.047.494.140	6.470.146.760	11.718.916.169	12.527.405.895	808.489.727	6,9%

all

Bilancio - Bilancio - Bilancio - Bilancio

SERVIZIO SMALTIMENTO		SERVIZIO RACCOLTA E NETTEZZA														SERVIZIO AMBIENTE		
COMUNE	SMALTIMENTO RSU		RACCOLTA RSU		RACCOLTA DIFFERENZIATA		NETTEZZA URBANA		RIFIUTERIE e AREE VERDI		SUBTOTALE SERVIZIO RACCOLTA E NETTEZZA		GESTIONE ACSEL = 10%	TOTALE SERVIZIO RACCOLTE E NETTEZZA		TOTALI		comune
	previsione POE 2002	consuntivo al 31/12/01	previsione POE 2002	Preconsuntivo 2001	previsione POE 2002	Preconsuntivo 2001	previsione POE 2002	Preconsuntivo 2001	previsione POE 2002	Preconsuntivo 2001	previsione POE 2002	preconsuntivo 2001		previsione POE 2002	preconsuntivo 2001	previsione POE 2002	preconsuntivo 2001	
ALMESE	384.226.538	367.414.538	182.823.241	181.641.755	77.689.066	61.319.558	53.872.489	48.234.325	42.859.884	33.260.522	357.244.680	324.456.160	35.724.468	392.969.148	324.456.160	777.195.684	691.870.698	ALMESE
AVIGLIANA	872.892.358	834.794.199	387.871.805	359.681.270	150.211.852	107.518.896	179.116.200	130.527.855	76.322.101	51.640.900	793.521.959	649.368.921	78.352.196	872.874.154	649.368.921	1.745.866.512	1.484.163.120	AVIGLIANA
BORGONE	146.062.773	139.671.734	69.493.400	67.592.984	47.530.330	27.101.442	16.137.105	13.899.100	21.548.804	13.239.480	154.709.639	121.833.006	15.470.964	170.180.603	121.833.006	316.243.377	261.504.740	BORGONE
BRUZOLO	66.432.730	63.525.937	36.529.172	34.821.448	23.730.530	22.164.972	9.759.378	10.082.363	16.106.256	10.893.368	86.125.336	77.962.151	8.612.534	94.737.870	77.962.151	161.170.600	141.488.088	BRUZOLO
BUSSOLENO	370.657.094	354.438.832	183.468.193	153.604.425	81.808.543	56.241.409	42.390.000	42.683.418	44.677.318	30.653.070	352.444.054	283.182.323	35.244.405	387.688.459	283.182.323	758.345.553	637.621.155	BUSSOLENO
CAPRIE	115.253.087	110.210.138	57.940.929	53.236.791	23.116.433	22.599.892	0	0	12.038.229	8.319.838	93.095.590	84.156.521	9.309.559	102.405.150	84.156.521	217.658.237	194.366.659	CAPRIE
CASELETTE	139.645.392	133.535.148	84.643.652	82.063.723	35.956.846	26.537.159	53.122.684	56.768.299	17.627.892	12.383.113	191.350.974	177.752.294	19.135.097	210.486.071	177.752.294	350.131.463	311.287.442	CASELETTE
CHIANOCOCO	65.858.912	62.977.227	33.867.746	35.803.731	23.376.835	20.804.794	312.000	0	13.608.231	9.176.897	71.264.812	65.785.422	7.126.481	78.391.293	65.785.422	144.250.205	128.762.649	CHIANOCOCO
CHIUSA S.MICHELE	99.460.603	95.108.661	51.444.256	49.114.913	24.895.179	18.981.138	5.804.688	4.493.288	11.892.693	8.500.388	94.036.815	81.089.727	9.403.682	103.440.497	81.089.727	202.901.100	176.198.388	CHIUSA S.MICHELE
CONDOVE	360.902.020	345.110.596	164.241.621	155.402.814	59.066.662	41.560.105	73.883.204	62.057.681	30.789.973	20.724.205	327.981.360	279.744.805	32.798.136	360.779.496	279.744.805	721.681.516	624.855.400	CONDOVE
GIAGLIONE	35.638.983	34.079.584	25.214.038	23.569.578	13.776.429	12.799.989	500.000	588.611	6.550.513	5.821.907	46.040.981	42.780.084	4.604.098	50.645.079	42.780.084	86.284.062	76.859.668	GIAGLIONE
GRAVERE	55.087.235	52.676.869	25.609.707	20.949.680	14.788.484	13.287.744	2.332.200	1.987.400	5.114.967	3.433.219	47.845.358	39.658.043	4.784.536	52.629.894	39.658.043	107.717.129	92.334.912	GRAVERE
MATTIE	54.046.111	51.681.300	27.269.067	27.989.526	11.461.887	11.171.483	0	0	4.799.029	3.244.277	43.529.983	42.405.286	4.352.998	47.882.981	42.405.286	101.929.092	94.086.586	MATTIE
MEANA	66.455.177	63.547.402	34.694.169	35.401.859	10.642.089	11.186.959	0	0	4.491.111	2.734.003	49.827.369	49.322.821	4.982.737	54.810.106	49.322.821	121.265.284	112.870.223	MEANA
MOMPANTERO	34.088.847	32.597.274	18.136.100	15.908.831	10.772.001	11.246.290	0	0	4.584.695	3.430.450	33.492.796	30.585.571	3.349.280	36.842.076	30.585.571	70.930.922	63.182.845	MOMPANTERO
MONCENISIO	1.923.529	1.839.364	1.454.236	1.571.697	644.847	718.111	148.153	162.779	277.979	318.455	2.525.215	2.771.042	252.522	2.777.737	2.771.042	4.701.266	4.610.406	MONCENISIO
NOVALESA	28.189.746	26.956.291	18.647.839	21.101.723	9.280.872	7.643.040	0	0	4.541.645	3.436.127	32.470.360	32.180.890	3.247.036	35.717.396	32.180.890	63.907.141	59.137.181	NOVALESA
RUBIANA	171.302.766	163.807.339	91.689.330	90.309.570	16.115.557	13.351.381	1.653.530	1.676.336	7.283.015	4.299.278	116.741.432	109.636.565	11.674.143	128.415.575	109.636.565	299.718.341	273.443.904	RUBIANA
S. AMBROGIO	210.640.444	201.423.780	113.698.168	114.087.650	46.550.778	36.392.367	31.637.879	25.643.666	25.574.622	18.688.586	217.461.447	194.812.269	21.746.145	239.207.592	194.812.269	449.848.036	396.236.049	S. AMBROGIO
S. ANTONINO	256.073.168	244.868.576	121.764.022	119.380.015	57.808.647	40.143.902	8.540.000	7.258.529	29.895.475	18.683.740	218.008.144	185.466.187	21.800.814	239.808.958	185.466.187	495.882.126	430.334.763	S. ANTONINO
S. DIDERO	7.087.598	6.777.477	6.178.673	6.366.025	10.404.166	9.742.595	900.660	913.905	5.288.327	3.862.164	22.771.826	20.884.689	2.277.183	25.049.009	20.884.689	32.136.607	27.662.166	S. DIDERO
S. GIORIO	33.996.324	32.508.800	22.998.193	19.445.506	15.246.977	14.046.784	0	0	9.337.626	6.146.154	47.582.796	39.638.444	4.758.280	52.341.076	39.638.444	86.337.400	72.147.244	S. GIORIO
SUSA	492.231.636	470.693.828	228.977.840	214.627.453	97.901.788	71.675.307	110.624.804	89.412.571	50.401.766	32.735.626	487.806.197	408.450.957	48.790.620	536.696.817	408.450.957	1.028.928.453	879.144.785	SUSA
VAIE	84.429.221	80.734.984	37.774.516	36.284.369	22.813.963	20.007.884	649.770	634.582	10.214.055	6.664.427	71.452.305	63.591.262	7.145.230	78.597.535	63.591.262	163.026.756	144.326.246	VAIE
VENAUS	55.004.801	52.598.042	33.374.082	30.445.198	13.503.265	12.847.247	0	0	7.830.384	5.782.585	54.707.732	49.075.030	5.470.773	60.178.505	49.075.030	115.183.306	101.673.072	VENAUS
VILLARDORA	152.495.200	145.822.707	79.611.032	77.871.186	31.100.970	23.452.731	10.502.180	6.171.463	14.976.383	9.702.416	136.190.565	117.197.796	13.619.057	149.809.622	117.197.796	302.304.822	263.020.503	VILLARDORA
VILLAR FOCCHIARDO	120.864.250	115.575.783	59.433.719	58.293.478	34.365.342	23.412.843	12.590.803	12.094.637	30.745.359	13.615.252	137.135.223	107.416.210	13.713.522	150.848.746	107.416.210	271.712.996	222.991.993	VILLAR FOCCHIARDO
TOTALE bassa valle	4.481.046.643	4.284.876.410	2.198.948.748	2.086.567.198	964.660.238	737.956.022	614.477.627	515.280.809	509.378.336	341.390.447	4.287.464.949	3.681.204.476	428.746.495	4.716.211.444	3.681.204.476	9.197.257.887	7.966.180.886	TOTALE
COMUNE	previsione POE 2002	consuntivo 2001	previsione POE 2002	Preconsuntivo 2001	previsione POE 2002	Preconsuntivo 2001	previsione POE 2002	Preconsuntivo 2001	previsione POE 2002	Preconsuntivo 2001	previsione POE 2002	preconsuntivo 2001	GESTIONE ACSEL = 10%	SERVIZIO RACCOLTE E	preconsuntivo 2001	previsione POE 2002	preconsuntivo 2001	comune
BARDONECCHIA	563.477.655	538.822.350	378.194.326	338.802.165	140.383.059	79.192.234	327.872.931	326.254.604	3.234.513	2.498.796	849.684.829	746.747.798	84.968.483	934.653.312	746.747.798	1.498.130.867	1.285.570.148	BARDONECCHIA
CESANA	277.680.803	265.530.759	183.553.024	157.887.322	54.388.245	30.995.473	26.696.805	15.021.662	3.980.195	2.408.400	268.618.269	206.312.857	26.861.827	295.480.095	206.312.857	573.160.899	471.843.616	CESANA
CHIOMONTE	56.412.460	53.944.108	37.646.051	27.078.801	22.831.457	17.732.525	7.696.139	1.334.000	511.772	0	68.685.420	46.145.326	6.868.542	75.553.962	46.145.326	131.966.422	100.089.434	CHIOMONTE
CLAVIERE	100.398.749	96.005.758	68.126.515	64.108.728	17.417.358	12.107.303	3.721.314	3.510.657	484.209	776.000	89.748.395	80.502.688	8.974.940	98.724.335	80.502.688	199.123.084	176.508.446	CLAVIERE
EXILLES	14.941.646	14.287.868	9.021.053	9.942.253	6.002.663	5.203.308	106.682	174.843	664.569	0	15.694.967	15.320.404	1.569.497	17.264.464	15.320.404	32.206.110	29.608.272	EXILLES
OULX	308.800.657	295.288.950	222.666.725	172.332.842	98.222.681	64.428.722	209.992.952	172.332.842	3.878.479	2.358.038	534.761.838	411.452.444	53.476.184	588.238.022	411.452.444	897.038.678	706.741.394	OULX
SALBERTRAND	27.275.938	26.082.467	12.490.536	17.488.273	8.193.467	6.353.588	0	0	567.166	0	21.251.169	23.841.861	2.125.117	23.376.286	23.841.861	50.652.224	49.924.329	SALBERTRAND
SAUZE DI CESANA	12.265.475	11.728.794	15.654.505	12.579.781	7.461.737	30.009.700	29.465.706	0	0	0	55.204.720	49.507.224	5.520.472	60.725.192	49.507.224	72.990.667	61.236.018	SAUZE DI CESANA
SAUZE D'OULX	357.049.088	341.426.250	237.454.159	246.402.449	127.673.148	70.355.950	130.179.982	131.087.289	19.525.227	9.436.800	514.832.516	457.282.489	51.483.252	566.315.767	457.282.489	923.364.855	798.708.739	SAUZE D'OULX
SESTRIERE	295.802.344	282.859.385	225.418.178	153.567.881	80.349.866	49.814.278	161.272.890	132.249.441	5.401.831	3.309.967	472.440.786	338.941.567	47.244.077	519.684.842	338.941.567	815.487.186	621.800.952	SESTRIERE
TOTALE alta valle	2.014.104.714	1.925.976.690	1.390.223.073	1.200.190.495	565.002.458	343.645.118	897.649.395	811.431.045	38.148.861	20.788.001	2.890.823.888	2.376.054.660	289.092.389	3.180.016.277	2.376.054.660	5.194.120.891	4.302.031.350	TOTALE
TOTALE ALTA + BASSA	6.495.151.257	6.210.853.100	3.589.171.821	3.286.757.693	1.629.662.696	1.081.601.141	1.512.027.022	1.326.721.854	647.527.297	362.178.448	7.178.388.837	6.057.259.136	717.838.884	7.896.227.721	6.057.259.136	14.391.378.978	12.268.212.236	

PROIEZIONI DI RACCOLTA DI RSU - Tabella n.2

COMUNI	2001	2002	2003	2004	2005
ALMESE	1.541.197	1.463.606	1.382.294	1.297.145	1.277.067
AVIGLIANA	3.713.854	3.526.881	3.330.943	3.125.757	3.077.376
BARDONECCHIA	2.807.449	2.666.109	2.517.992	2.362.883	2.326.310
BORGONE	649.381	616.688	582.427	546.550	538.090
BRUZOLO	373.483	354.681	334.976	314.342	309.476
BUSSOLENO	1.717.892	1.631.405	1.540.772	1.445.860	1.423.481
CAPRIE	498.354	473.264	446.972	419.438	412.946
CASELETTE	755.127	717.110	677.270	635.551	625.713
CESANA	1.112.393	1.056.390	997.701	936.243	921.751
CHIANOCCO	453.638	430.799	406.866	381.803	375.894
CHIOMONTE	442.896	420.599	397.232	372.763	366.993
CHiusA	439.295	417.179	394.002	369.731	364.009
CLAVIERE	401.479	381.267	360.085	337.904	332.674
CONDOVE	1.254.049	1.190.914	1.124.752	1.055.467	1.039.130
EXILLES	149.646	142.112	134.217	125.949	123.999
GIAGLIONE	191.241	181.613	171.523	160.957	158.466
GRAVERE	266.593	253.172	239.107	224.378	220.905
MATTIE	349.808	332.197	313.741	294.415	289.858
MEANA	405.547	385.130	363.734	341.328	336.045
MOMPANTERO	183.084	173.867	164.208	154.092	151.707
MONCENISIO	12.654	12.017	11.349	10.650	10.485
NOVALESA	155.525	147.695	139.490	130.897	128.871
OULX	1.685.782	1.600.911	1.511.972	1.418.834	1.396.873
RUBIANA	547.294	519.740	490.866	460.628	453.499
S.AMBROGIO	1.140.145	1.082.745	1.022.592	959.601	944.748
S.ANTONINO	1.133.961	1.076.872	1.017.046	954.396	939.623
S.DIDERO	113.337	107.632	101.652	95.390	93.914
S.GIORIO	271.675	257.998	243.665	228.655	225.116
SALBERTRAND	161.957	153.804	145.259	136.311	134.201
SAUZE CESANA	75.232	71.445	67.475	63.319	62.339
SAUZE D'OULX	1.506.302	1.430.467	1.350.997	1.267.775	1.248.152
SESTRIERE	1.494.035	1.418.818	1.339.995	1.257.451	1.237.988
SUSA	2.731.516	2.593.998	2.449.887	2.298.974	2.263.390
VAIE	347.049	329.577	311.267	292.093	287.572
VENAUS	269.989	256.397	242.152	227.236	223.719
VILLARDORA	665.413	631.913	596.807	560.043	551.375
VILLARFOCCH.	572.602	543.774	513.564	481.929	474.469
TOTALE	30.590.874	29.050.781	27.436.849	25.746.739	25.348.224

I VALORI SONO ESPRESSI IN CHIOGRAMMI

Del che si è redatto il presente verbale che viene approvato e sottoscritto.

IL SINDACO
F.to Dr. CASTAGNERI Remo

IL SEGRETARIO GENERALE
F.to Dr.ssa IMBIMBO Iris

CERTIFICATO DI PUBBLICAZIONE

Il sottoscritto Segretario Generale di Avigliana attesta che la presente deliberazione viene affissa all'albo pretorio dell'Ente per 15 giorni consecutivi dal **26 FEB 2002** al n. 315 del Registro Pubblicazioni, così come prescritto dall'art. 124, c.1, del D.Lgs. 18.8.2000 n.267.

Avigliana, li **26 FEB 2002**

IL SEGRETARIO GENERALE
F.to Dr.ssa IMBIMBO Iris

Per copia conforme all'originale da servire per uso amministrativo.

Avigliana, li **26 FEB 2002**

IL SEGRETARIO GENERALE
Dr.ssa IMBIMBO Iris

Il sottoscritto Segretario Generale di Avigliana, visti gli atti di ufficio, attesta che la presente deliberazione:

- ☒ viene affissa all'Albo Pretorio comunale per 15 gg. consecutivi dal **26 FEB 2002** come prescritto dall'art.124, c.1, del D. Lgs 18.8.2000 n. 267 senza reclami;
- ☒ è stata comunicata in elenco con lettera n. 4412 in data **26 FEB 2002** il 1° giorno di pubblicazione, ai signori capigruppo consiliari così come prescritto dall'art.125, del D. Lgs 18.8.2000 n. 267: (il relativo testo deliberativo è stato messo a disposizione presso la sede Comunale - Uff. Segreteria);
- ☒ è divenuta definitivamente esecutiva il giorno : **20/02/2002** in quanto:
- ☒ è stata dichiarata immediatamente eseguibile (art.134, c.4, del D. Lgs 18.8.2000 n. 267);
- ☐ decorsi i dieci giorni dalla pubblicazione (art.134, c. 3, del D. Lgs 18.8.2000 n. 267);

Avigliana, li **26 FEB 2002**

IL SEGRETARIO GENERALE
Dr.ssa IMBIMBO Iris

Per copia conforme all'originale da servire per uso amministrativo.

Avigliana, li **26 FEB 2002**

IL SEGRETARIO GENERALE
Dr.ssa IMBIMBO Iris