



CITTA' di AVIGLIANA

Provincia di TORINO

ESTRATTO

VERBALE DI DELIBERAZIONE

DELLA GIUNTA COMUNALE

N. 45

**OGGETTO: ACCOMPAGNAMENTO AI LUOGHI DI CURA. APPROVAZIONE SCHEMA
PROTOCOLLO D'INTESA**

L'anno *duemilanove*, addì *cinque* del mese di *Marzo* alle ore *16.45* nella solita sala delle
adunanze, regolarmente convocata, si è riunita la Giunta Comunale nelle persone dei Signori:

Sindaco	- MATTIOLI Carla	SI
Assessore	- REVIGLIO Arnaldo	SI
Assessore	- ARCHINA' Giuseppe	SI
Assessore	- BRACCO Angela	SI
Assessore	- BRUNATTI Luca	SI
Assessore	- MARCECA Baldassare	SI
Assessore	- TAVAN Enrico	SI

Partecipa alla seduta il Segretario Generale Dott. MIRABILE Emanuele.

Il Sindaco, riconosciuta legale l'adunanza, dichiara aperta la seduta.

Oggetto: Accompagnamento sociale ai luoghi di cura. Approvazione schema protocollo d'intesa.

LA GIUNTA COMUNALE

Su proposta dell'Assessore alle Politiche Sociali Sig. Enrico TAVAN

PREMESSO CHE:

- è scaduto nell'anno 2008 l'accordo con la Pubblica Assistenza Croce Verde Valsusa per l'espletamento del servizio di cui all'oggetto;
- con Determina del Responsabile Area Amministrativa n° 74 del 03/03/2009 è stato assegnato alla Pubblica Assistenza Valmessa l'incarico per l'accompagnamento sociale ai luoghi di cura per il biennio 2009/2010;
- che, sulla falsa riga di quanto fatto in passato, il Settore Politiche Sociali ha redatto uno schema di protocollo d'intesa che regoli i rapporti tra l'Amministrazione Comunale ed i gestori del servizio;

VISTI:

- la deliberazione consiliare n. 15 del 29/01/2009, dichiarata immediatamente esecutiva, con cui è stato approvato il bilancio di previsione dell'esercizio 2009 e pluriennale 2009/2011;
- la deliberazione della Giunta Comunale n. 207 del 08/10/2008, dichiarata immediatamente eseguibile, sono stati individuati i responsabili dei settori e attribuiti i budget di spesa e le relative risorse per l'esecuzione dei programmi e dei progetti per l'anno 2008;
- il Decreto Legislativo 18.08.2000 n. 267 "Testo Unico delle Leggi sull'Ordinamento degli Enti Locali";
- lo Statuto Comunale;
- il Regolamento di Contabilità;

Dato atto che il PARERE TECNICO di cui all'art. 49 del D.lgs. 18.8.2000 n. 267 risulta favorevole;
Dato atto che il PARERE CONTABILE di cui all'art. 49 del D.lgs. 18.8.2000 n. 267 risulta favorevole.

Con voti unanimi espressi in forma palese;

DELIBERA

1° - Di approvare lo schema di "Protocollo d'intesa per il servizio di accompagnamento sociale di cittadini appartenenti a categorie svantaggiate e con gravi problemi di deambulazione" che regola i rapporti tra l'Amministrazione Comunale e la Pubblica Assistenza Valmessa Onlus allegandolo alla presente quale parte integrante e sostanziale.

2° - Di dare atto che l'onere derivante dall'assunzione della presente deliberazione risulta già impegnato con determina del Responsabile Area Amministrativa n° 73 del 3/03/2009

3° - Di fissare la scadenza del suddetto protocollo al 31/12/2010.

4° - Di dichiarare, attesa l'urgenza, con voto palese ed unanime, il presente provvedimento immediatamente eseguibile ai sensi dell'art. 134, 4° comma del T.U., approvato con D. Lgs. 18 Agosto 2000, n. 267.

PROTOCOLLO D'INTESA

Per l'accompagnamento sociale di cittadini appartenenti a categorie svantaggiate e con gravi problemi di deambulazione presso i luoghi di cura mediante autovettura

Richiamati:

- il Decreto Legislativo 18.08.2000 – n° 267 “ Testo Unico delle Leggi sull'ordinamento degli Enti Locali”;
- la Legge 266/1991 “Legge quadro sul volontariato”
- la Legge Regionale 38/1994 “Valorizzazione e promozione del volontariato”

Dato atto che l'Associazione di volontariato “Pubblica Assistenza Valmessa, onlus – Viale Nobel 3, Avigliana, iscritta all'Ufficio del Registro Provinciale delle Associazioni di Volontariato Settore Socio Assistenziale - C.F.95584820013 - è in possesso di autorizzazione sanitaria al trasporto infermi rilasciata dall'ASL n° 5;

Richiamata la Deliberazione di Giunta Comunale n° del, dichiarata immediatamente eseguibile, con la quale è stato approvato lo schema di protocollo d'intesa per l'accompagnamento sociale ai luoghi di cura di cittadini con gravi problemi di deambulazione ed appartenenti a categorie svantaggiate mediante ambulanze

TRA

Il Comune di Avigliana, nella persona del dr. Giovanni TROMBADORE, nato a Corleone il 26/01/1957, il quale interviene nel presente atto in qualità di Responsabile Area Amministrativa del Comune di Avigliana, ai sensi dell'art. 107 del Decreto Legislativo 267/2000

E

il dr. Cristiano GIUSIANO, nato SANFRONT (CN) il 26/04/1972, in qualità di Presidente Pro tempore dell'Associazione “Pubblica Assistenza Valmessa Onlus”

SI CONCORDA

di erogare un servizio di accompagnamento sociale presso luoghi di cura per residenti in Avigliana, appartenenti a categorie svantaggiate e gravemente impossibilitati alla deambulazione, mediante autovettura, secondo i seguenti criteri:

1 - FRUITORI

- invalidi totali, regolarmente riconosciuti
 - persone impossibilitate gravemente alla deambulazione attestata da certificato medico
 - portatori di handicap (compresi emiplegici, pazienti affetti da sclerosi multipla, audiolesi.
 - pazienti che si sottopongono a cicli di chemioterapia, radioterapia o fisioterapia
- Tutti gli utenti del servizio dovranno essere in possesso di certificazione medica attestante l'impossibilità a recarsi autonomamente ai luoghi di cura

2 - SERVIZI PRESTATI :

a) - Per le suddette categorie di utenti sono previsti servizi di accompagnamento con autovettura per visite e/o ricoveri presso Presidi Ospedalieri e Poliambulatorii dell'A.S.L. 5 e, per trattamenti radio e chemioterapici, anche presso le strutture pubbliche di Torino e Candiolo.

b) - Si tratterà di servizi effettuati secondo criteri di accompagnamento sociale singolo o collettivo a seconda delle disponibilità organizzative e di mezzi. La partenza da Avigliana dovrà avvenire in tempo utile per il rispetto degli appuntamenti senza peraltro effettuare partenze eccessivamente anticipate per favorire l'aggregazione degli utenti

3 - COSTO DEL SERVIZIO

Il costo di espletamento del servizio, totalmente a carico del Comune di Avigliana, sarà il seguente:

Ospedale di Avigliana	€ 10,00	
Ospedale di Rivoli	€ 20,00	
Ospedale di Giaveno	€ 20,00	
Ospedale di Susa	€ 30,00	
Ospedale San Luigi (Orbassano)	€ 25,00	
IRCC Candiolo	€ 30,00	
IRCC Candiolo - Cicli di terapie radio/chemio		€ 20,00
Ospedali di Torino		€ 30,00
Ospedali di Torino - Cicli di terapie radio/chemio		€ 20,00
Poliambulatorio Condove		€ 20,00
IRM Pianezza		€ 23,00

4 - CONDIZIONI DI ACCESSO AL SERVIZIO

Il Comune di Avigliana individua gli utenti a cui, per effetto della condizione sanitaria ed economica, viene garantito il servizio a totale carico del Comune di Avigliana

5 - PAGAMENTI

- I gestori del servizio fattureranno mensilmente al Comune di Avigliana i servizi effettuati.

Unitamente alla fattura dovrà pervenire l'elenco dei servizi prestati completo di data, destinazione e numero di tessera dell'utente

6 - MODALITA' DI PRENOTAZIONE DEL SERVIZIO

I titolari del tesserino rilasciato dal Comune di Avigliana dovranno provvedere direttamente alla prenotazione del trasporto, telefonando all'apposito call center istituito dai gestori del servizio comunicando: numero di tesserino rilasciato dal Comune, luogo di partenza, luogo di destinazione, ora di prenotazione della visita.

La prenotazione, con le modalità di cui sopra, dovrà essere effettuata almeno 24 ore prima dell'effettuazione del servizio.

Qualora, per proprie particolari esigenze, l'Ufficio Politiche Sociali stabilisse di effettuare direttamente alcune prenotazioni, sarà tenuto al rispetto delle stesse norme degli utenti.

7 – DEROGHE SULLE DESTINAZIONI

Sarà possibile effettuare servizi per destinazioni non previste dal su indicato elenco:

L'autorizzazione ai gestori dovrà avvenire esclusivamente in forma scritta, a mezzo fax, ed essere controfirmata dal Responsabile Area Amministrativa e/o dal Responsabile Ufficio Servizi alla Persona, previo preventivo di spesa dei gestori del servizio.

8 – AGEVOLAZIONI PER I CITTADINI AVIGLIANESI

I gestori del servizio si impegnano a svolgere l'accompagnamento sociale prestato per gli utenti individuati dal Comune, anche a tutti gli altri cittadini che ne facessero richiesta, chiedendo loro "un'offerta", che in ogni caso non potrà essere superiore a quanto pagato dal Comune di Avigliana per i propri tesserati.

9 – SERVIZI ESCLUSI

Visite mediche private
Fisioterapie in Centri Privati
Prenotazioni ai CUP
Ritiro Referti
Invio Campioni a laboratori analisi

10 – RISPETTO DEI TERMINI DELL'ACCORDO

Ogni servizio prestato al di fuori dei termini del presente accordo, anche per tesserati, non sarà conteggiato e si svolgerà a carico degli interessati o della Pubblica Assistenza Valmessa Onlus. In ogni caso i servizi extraconvenzionali non dovranno in alcun modo penalizzare quelli erogati nell'ambito del presente protocollo d'intesa.

11 – RESPONSABILITA'

La Pubblica Assistenza Croce Valmessa solleva l'Amministrazione Comunale da qualsiasi responsabilità a fronte di inadempienze dalle quali dovessero derivare danni per l'utenza.

12 – RESCISSIONE

L'Amministrazione Comunale potrà stabilire unilateralmente la rescissione del presente accordo in caso di gravi inadempienze.

Il gestore del servizio potrà altresì recedere dal presente accordo per sopravvenute difficoltà organizzative, previa comunicazione scritta con almeno sessanta giorni di anticipo sulla naturale scadenza del protocollo.

13 – DURATA

Il presente protocollo avrà durata per gli anni 2009 e 2010 alle condizioni economiche di cui al precedente articolo 3. Non essendo un costo forfetario, ma un costo direttamente proporzionale alla richiesta da parte dell'utenza, l'Amministrazione Comunale effettuerà un monitoraggio mensile, riservandosi la facoltà di sospendere il servizio stesso per il rispetto dei limiti previsti dallo stanziamento effettuato.

Letto, confermato e sottoscritto.

Avigliana,

Il Responsabile Area Amministrativa
(Dr. Giovanni TROMBADORE)

.....
Il Presidente della Pubblica Assistenza Valmessa Onlus
(Dr. Cristiano GIUSIANO)

.....

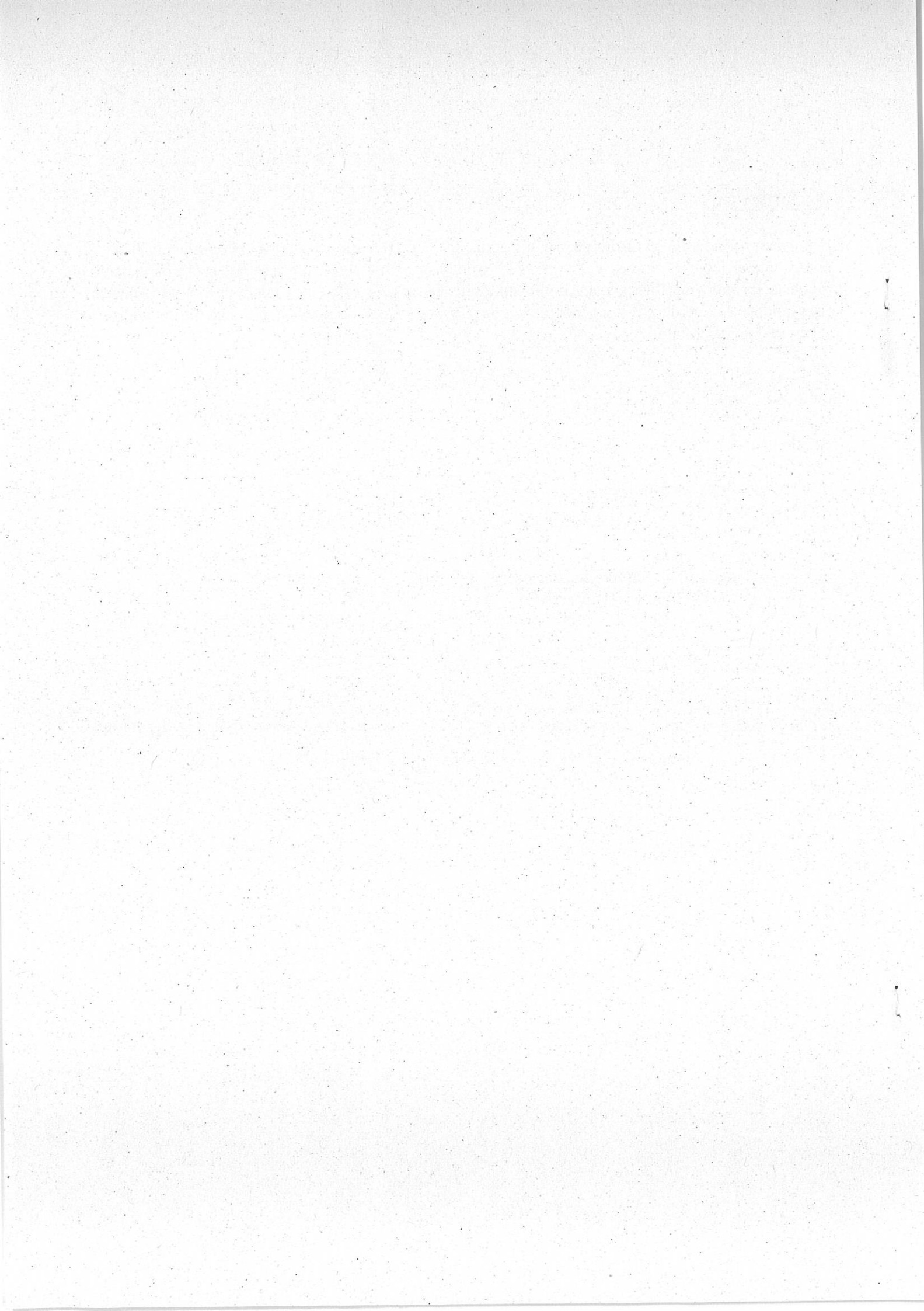

COPIA ALBO:

☒ ATTI

☐ _____

☐ SEGRETERIA

☒ CULTURA

☐ LL.PP.

☐ U.T.C.

☐ VIGILI

☒ RAGIONERIA

☐ TRIBUTI

☒ PER CROCE VERDE VALSUSA (CONSEGNAO VFF. CUGUET)

☐ _____

☐ _____

☐ _____

Del che si è redatto il presente verbale che viene approvato e sottoscritto.

IL SINDACO
F.to Dr.ssa MATTIOLI Carla

IL SEGRETARIO GENERALE
F.to Dott. MIRABILE Emanuele

CERTIFICATO DI PUBBLICAZIONE

Il sottoscritto Segretario Generale di Avigliana attesta che la presente deliberazione viene affissa all'albo pretorio dell'Ente per 15 giorni consecutivi dal 11 MAR. 2009 al n. 440 del Registro Pubblicazioni, così come prescritto dall'art. 124, c.1, del D.Lgs. 18.8.2000 n.267.

Avigliana, li 11 MAR. 2009

IL SEGRETARIO GENERALE
F.to Dott. MIRABILE Emanuele

Per copia conforme all'originale da servire per uso amministrativo.

Avigliana, li 11 MAR. 2009



IL SEGRETARIO GENERALE
Dott. MIRABILE Emanuele

Il sottoscritto Segretario Generale di Avigliana, visti gli atti di ufficio, attesta che la presente deliberazione:

- ☒ viene affissa all'Albo Pretorio comunale per 15 gg. consecutivi dal 11 MAR. 2009 come prescritto dall'art.124, c.1, del D. Lgs 18.8.2000 n. 267 senza reclami;
- ☒ è stata comunicata in elenco in data 11 MAR. 2009 il 1° giorno di pubblicazione, ai signori capigruppo consiliari così come prescritto dall'art.125, del D. Lgs 18.8.2000 n. 267: (il relativo testo deliberativo è stato messo a disposizione presso la sede Comunale - Uff. Segreteria);
- ☒ è divenuta definitivamente esecutiva il giorno 05/03/2009 in quanto:
- ☒ è stata dichiarata immediatamente eseguibile (art.134, c.4, del D. Lgs 18.8.2000 n. 267);
 - ☐ decorsi i dieci giorni dalla pubblicazione (art.134, c. 3, del D. Lgs 18.8.2000 n. 267);

Avigliana, li 11 MAR. 2009



IL SEGRETARIO GENERALE
Dott. MIRABILE Emanuele